

+2

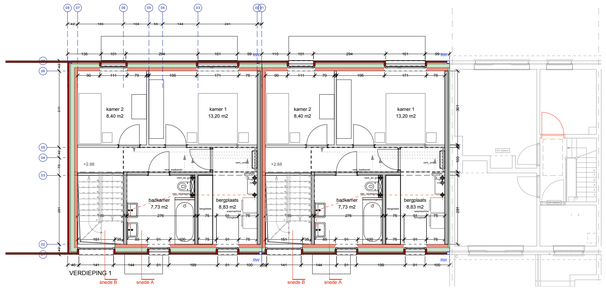

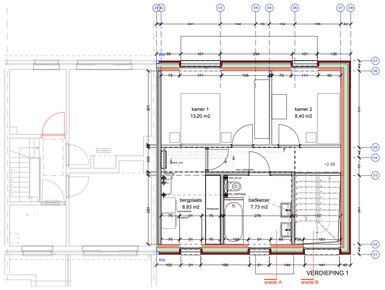

+1

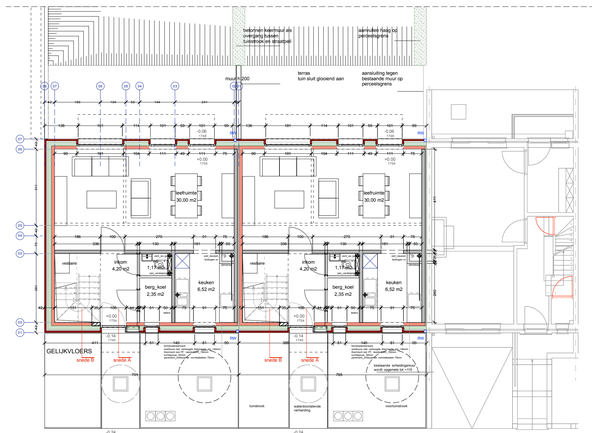

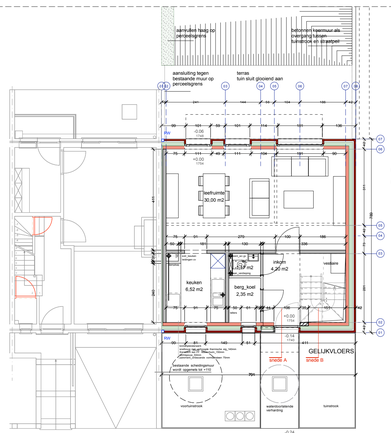

+0

Berkenlaan C3.05 C3.04 Berkenlaan C3.01

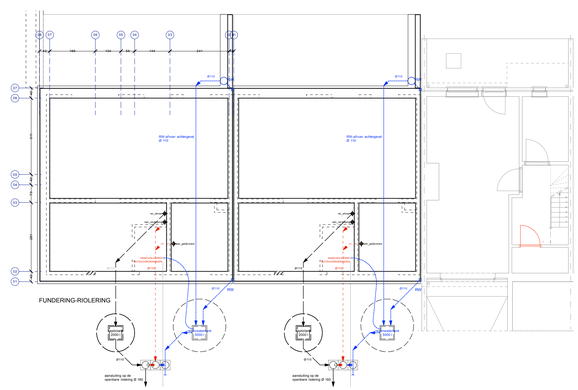

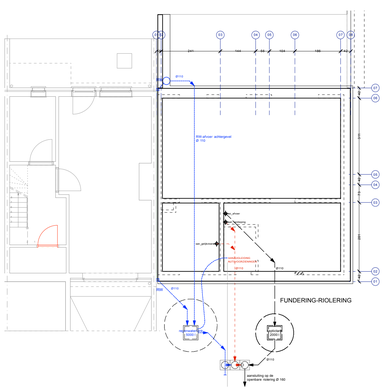

-1

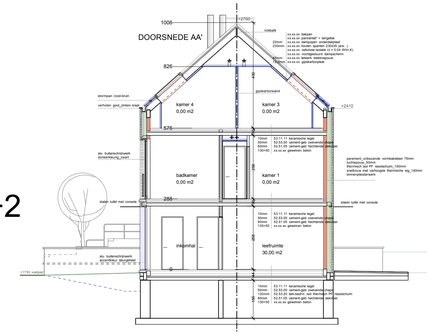

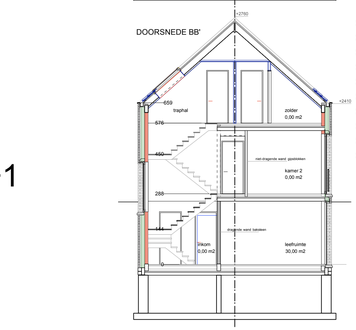

1. parement_rood (Berken- en Beukenlaan) / blond (Acacialaan)
2. buitenschrijnwerk_aluminium, donker mat
3. dakbedekking_stormpan 44, rustiek
4. borstwering_staal, donker mat
5. dorpels_prefab zichtbeton
6. dakrand_zinken kraal
7. voordeur_alu met accentkleur
8. luifel_staal zwart mat
9. dakvlakvenster
10. zonneboiler

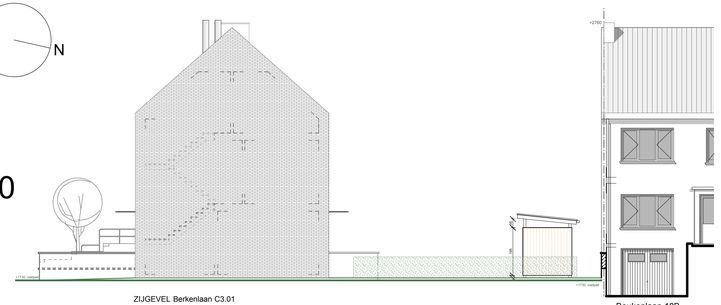

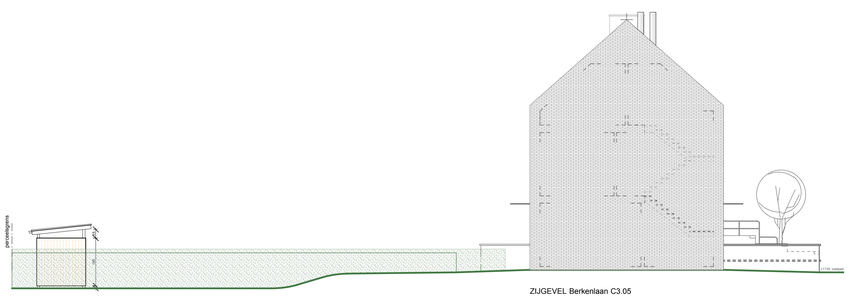

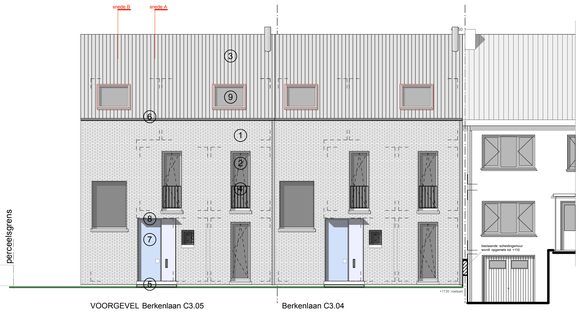

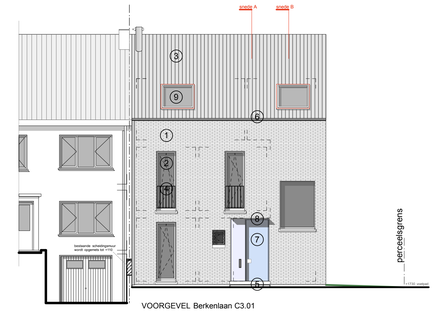

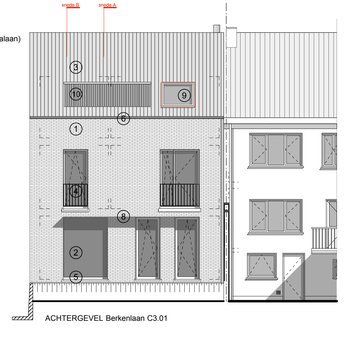

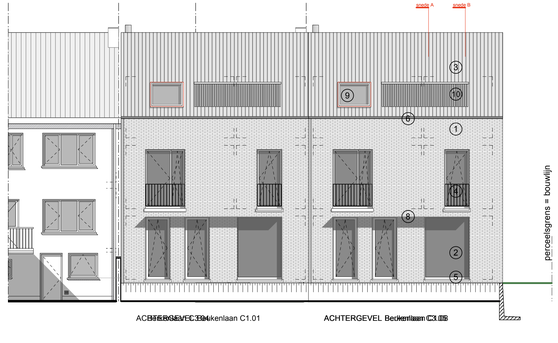



Revisie	Omschrijving	Datum

NIEUW KORTRIJK, een uitdaging voor de toekomst

Aanvraag voor afbraak van 83 woningen / nieuwbouw van 4 meergezinswoningen (77 wooneenheden) + 6 eengezinswoningen / renovatie van 22 eengezinswoningen & bijhorende omgevingsaanleg

BOUWPLAATS

Acacialaan, Beukenlaan, Berkenlaan, Dennenlaan, Dokter Snellaerstraat, Goedendaglaan en Olmenlaan
8500 KORTRIJK
Kadaster : afdeling 3, sectie B, nrs (zie omgevingsplan)

BOUWHEER

GOEDKOPE WONING CVBA
Nieuwstraat 13
8500 KORTRIJK
T +32 (0)56 26 05 52
F +32 (0)56 26 05 59
ilse.piers@goedkope-woning.be
Mvr. Ilse Piers
Directeur

ONTWERPER

MAATSCHAP ABSCIS - SILEGHEM

ABSCIS ARCHITECTEN BVBA
Jean-Baptiste de Ghellincklaan 15
9051 GENT (SINT-DENIJS-WESTREM)
T +32 (0)9 244 60 20
F +32 (0)9 244 60 29
info@abscis.be
Arch. Piet Van Cauwenberghe
Gemachtigde voor de Maatschap

SILEGHEM & PARTNERS CVBA
Winkelstraat 2
8550 ZWEVEGEM
T +32 (0)56 75 86 00
F +32 (0)56 75 77 20
info@sileghem.be

STUDIEBUREAU STABILITEIT

SILEGHEM & PARTNERS CVBA
Winkelstraat 2
8550 ZWEVEGEM
T +32 (0)56 75 42 88
F +32 (0)56 75 77 20
info@sileghem.be

STUDIEBUREAU TECHNIEKEN

ISTEMA NV
Voskenslaan 332
9000 GENT
T +32 (0)9 225 32 62
F +32 (0)9 223 14 26
info@istema.be

BOUWAANVRAAG

GEBOUW C3.01, C3.04 en C1.05 (Berkenlaan nr 2, 8, 10)
Plannen, gevels en doorsnedes

schaal	1/100
datum	22/12/16
dossier	974A
tekening	BA-24