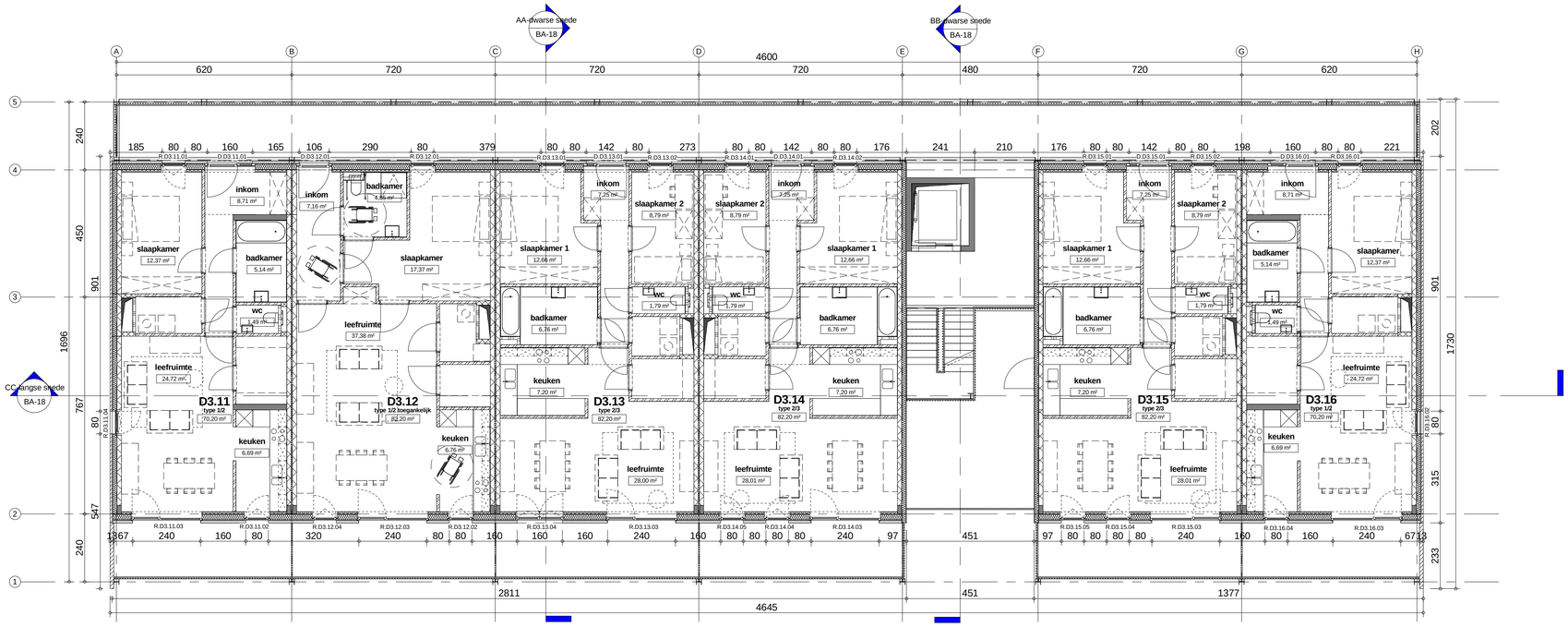


# laag 110

schaal: 1 : 100

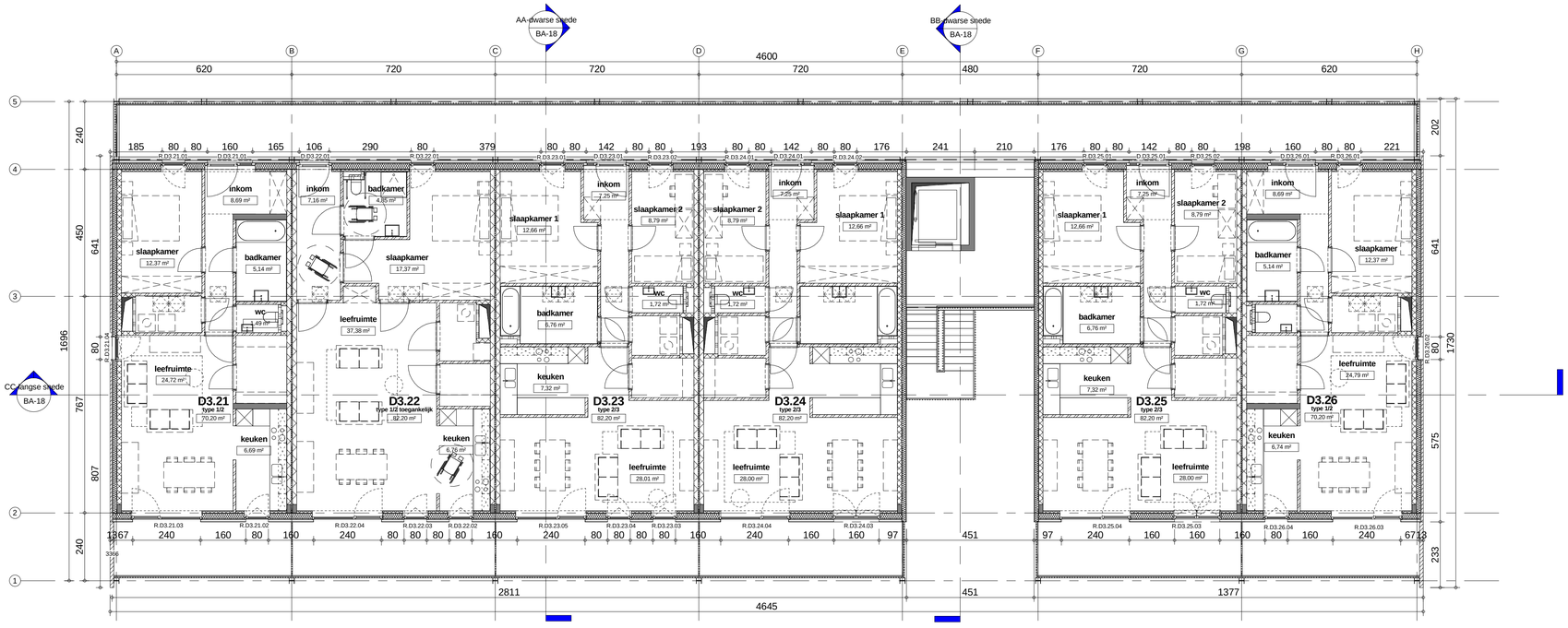


# laag 120

schaal: 1 : 100




**TYPES GEBOUW D3**

| Type | Aantal |
|---|---|
| type 1/2 | 6 |
| type 1/2 B | 1 |
| type 1/2 toegankelijk | 3 |
| type 2/3 | 8 |
| totaal aantal: 18 | |

| Revisie | Omschrijving | Datum |
|---|---|---|

## NIEUW KORTRIJK, een uitdaging voor de toekomst

Aanvraag voor afbraak van 83 woningen / nieuwbouw van 4 meergezinswoningen (77 wooneenheden) + 6 ééngezinswoningen / renovatie van 22 ééngezinswoningen & bijhorende omgevingsaanleg

BOUWPLAATS

Acacialaan, Beukenlaan, Berkenlaan, Dennenlaan, Dokter Snellaerstraat, Goedendaglaan en Olmenlaan
8500 Kortrijk
Kadaster : afdeling 3, sectie B, nrs (zie omgevingsplan)

BOUWHEER

**GOEDKOPE WONING CVBA**
Nieuwstraat 13
8500 Kortrijk
T +32 (0)56 26 05 52
F +32 (0)56 26 05 59
ilse.piers@goedkope-woning.be
Mvr. Ilse Piers
Directeur

ONTWERPER

**MAATSCHAP ABSCIS - SILEGHEM**

**ABSCIS ARCHITECTEN BVBA**
Jean-Baptiste de Ghellinclaan 15
9051 GENT (SINT-DENIJS-WESTREM)
T +32 (0)9 244 60 20
F +32 (0)9 244 60 29
info@absbis.be
Arch. Piet Van Cauwenberghe
Gemandateerde voor de Maatschap

**SILEGHEM & PARTNERS CVBA**
Winkelstraat 2
8550 ZWEVEGEM
T +32 (0)56 75 86 00
F +32 (0)56 75 77 20
info@sileghem.be

STUDIEBUREAU STABILITEIT

**SILEGHEM & PARTNERS CVBA**
Winkelstraat 2
8550 ZWEVEGEM
T +32 (0)56 75 42 88
F +32 (0)56 75 77 20
info@sileghem.be

STUDIEBUREAU TECHNIEKEN

**ISTEMA NV**
Voskenslaan 332
9000 GENT
T +32 (0)9 225 32 62
F +32 (0)9 223 14 26
info@istema.be

BOUWAANVRAAG

GEBOUW D3_Plannen 110+120

| | |
|---|---|
| schaal | 1/100 |
| datum | 22/12/16 |
| dossier | 974A |
| tekening | BA-17 |

Printed: 22/12/2016 15:16:34