# Archeologienota light: Het archeologisch bureauonderzoek aan de Brouwerijstraat te Strombeek Bever

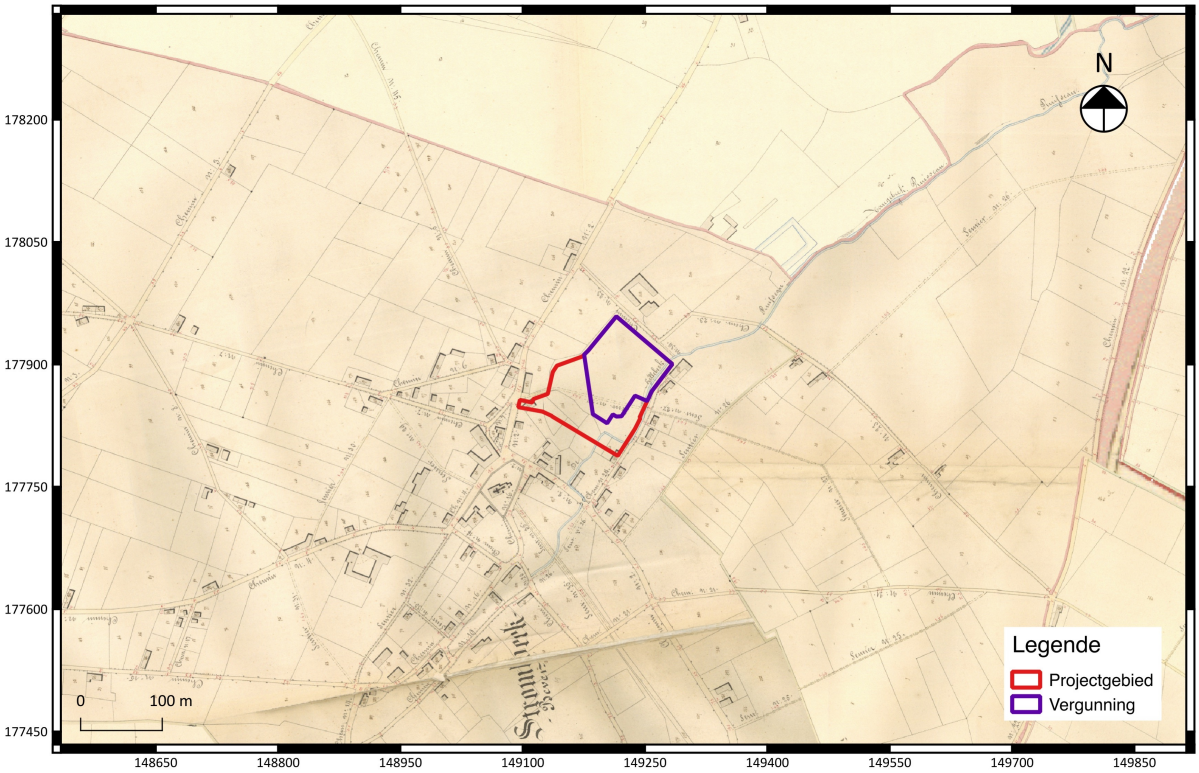


**Wouter Yperman**

**Tienen, 2017**
**Studiebureau Archeologie bvba**

# Archeologienota light: Het archeologisch bureauonderzoek aan de Brouwerijstraat te Strombeek-Bever

**Wouter Yperman**

**Tienen, 2017**
**Studiebureau Archeologie bvba**

## Colofon

**Archeologienota light: Het archeologisch bureauonderzoek aan de Brouwerijstraat te Strombeek-Bever**

| | |
|---|---|
| **Initiatiefnemer:** | Studiebureau W.J. & M.C. VAN CAMPENHOUT n.v. |
| **Projectleiding:** | Wouter Yperman |
| **Leidinggevend archeoloog:** | Wouter Yperman |
| **Auteurs:** | Wouter Yperman |
| **Foto's en tekeningen:** | Studiebureau Archeologie bvba (tenzij anders vermeld)<br>Voorpagina: Uittreksel uit de Atlas der Buurtwegen (ca 1840) met situering van het projectgebied.[1] |

Op alle teksten, foto's en tekeningen geldt een auteursrecht. Zonder voorafgaandelijke schriftelijke toestemming van Studiebureau Archeologie bvba mag niets uit deze uitgave worden vermenigvuldigd, bewerkt en/of openbaar gemaakt, hetzij door middel van webpublicatie, druk, fotokopie, microfilm of op welke andere wijze ook.

Studiebureau Archeologie bvba
Bietenweg 20
3300 Tienen
www.studiebureau-archeologie.be
info@studiebureau-archeologie.be
tel: 0474/58.77.85
fax: 016/77.05.41

©2017, Studiebureau Archeologie bvba

[1] Onderliggende kaartlaag: © Geopunt (AGIV).

# Inhoudstafel


Inhoudstafel p. 1

Hoofdstuk 1 Bureauonderzoek p. 3
1.1 Beschrijvend gedeelte p. 3
1.1.1 Administratieve gegevens p. 3
1.1.2 Onderzoeksopdracht p. 5
1.1.3 Werkwijze p. 7
1.2 Assessmentrapport p. 7
1.2.1 Bodemopbouw p. 7
1.2.2 Archeologische voorkennis p. 9
1.2.3 Bestaande infrastructuur p. 11
1.2.4 Confrontatie met de geplande werken p. 11
1.3 Samenvatting p. 12

Hoofdstuk 2 Programma van maatregelen p. 13
2.1 Gemotiveerd advies p. 13
2.2 Programma van maatregelen p. 13

Bijlage p. 15

# Hoofdstuk 2 Programma van maatregelen

## 2.1 Gemotiveerd advies

Aangezien een onderzoek in 2007 door onroerend erfgoed[18] heeft vastgesteld dat er geen archeologische waarden aanwezig waren die een verder onderzoek noodzakelijk maakten is verder archeologisch onderzoek dan ook niet te verantwoorden. Er werd dus met aantoonbare zekerheid bewezen dat er geen archeologisch erfgoed aanwezig is op het onderzochte terrein.

Bij vrijgave van het terrein blijven de algemene bepalingen die voorzien zijn in het onroerenderfgoeddecreet van 12 juli 2013 Art. 5.1.4. van toepassing: "Iedereen die, op een ander moment dan bij het uitvoeren van een archeologisch vooronderzoek, een archeologische opgraving of het gebruik van een metaaldetector, een roerend of onroerend goed vindt waarvan hij weet of redelijkerwijs moet vermoeden dat het archeologische erfgoedwaarde heeft, is verplicht daarvan binnen drie dagen aangifte te doen bij het agentschap."

## 2.2 Programma van maatregelen

Omwille van het ontbreken van verder onderzoek of behoud in situ binnen de contouren van de verbouwing is er geen programma van maatregelen.

[18] Dossiernummer: 98/AB/102054/05-AARCH