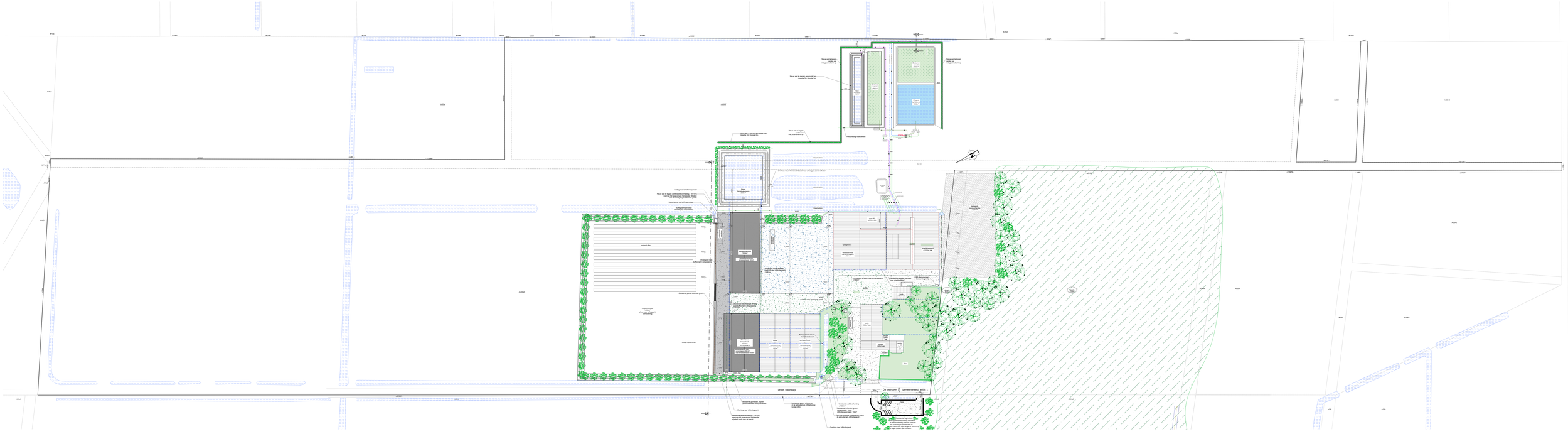
Dreef, steenslag
De Ladbroeven (gemeentewaterweg), asfalt
Hoogte van de bestaande gemaalgrijze hog (variabel, 20 / hoogste 21m)
Hoogte van de bestaande gemaalgrijze hog (variabel, 20 / hoogste 21m)
Hoogte van de bagger- en/of grondwerken: +2
Hoogte van de bagger- en/of grondwerken: +2
Hoogte van de bagger- en/of grondwerken: +2