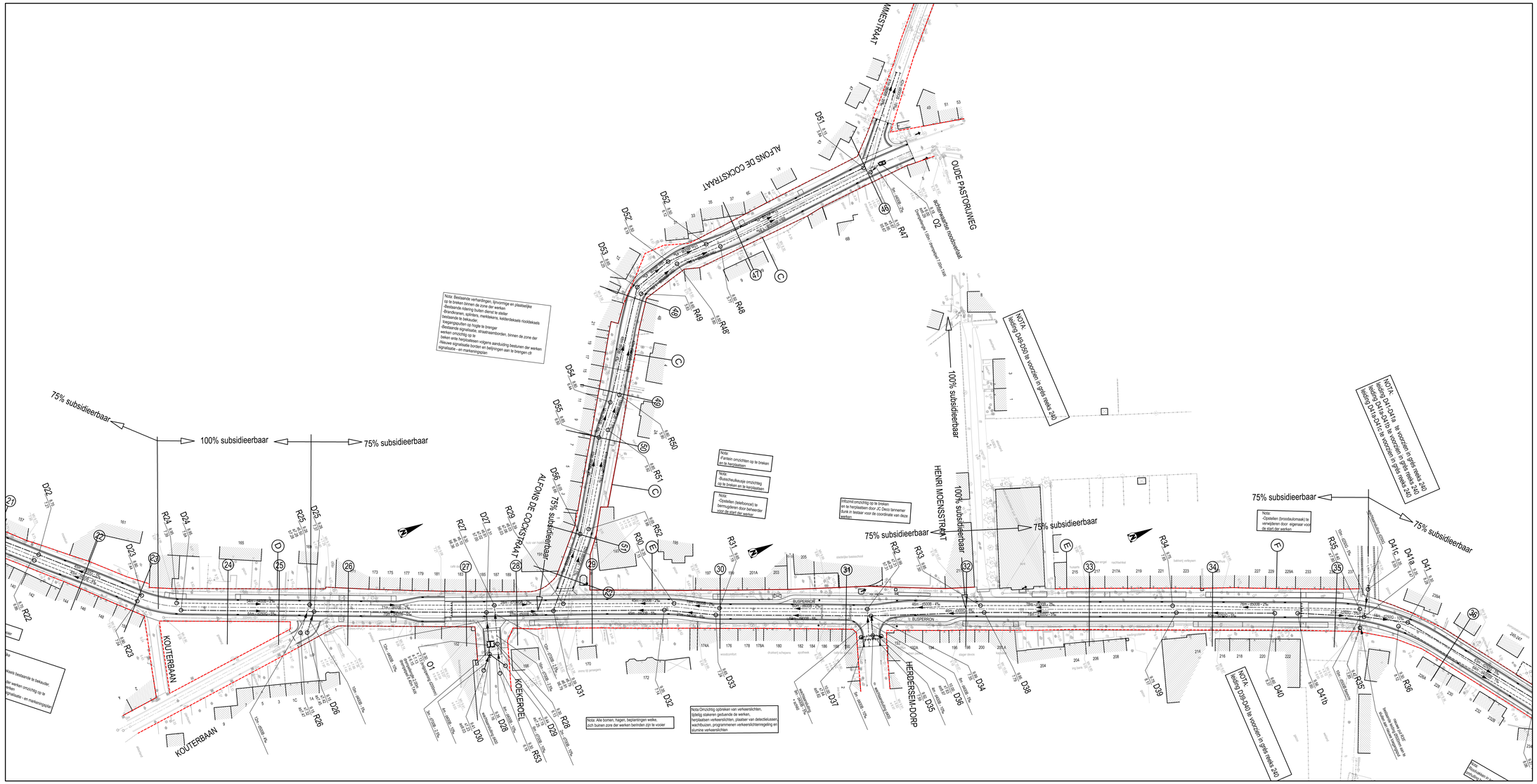

LEGENDE ONTWORPEN RIOLERING

- inspectieput prefab
- inspectieput metselwerk
- inspectieput van ter plaatse gestort beton
- gecontroleerde inspectieput
- verdraken verbindingsput

Ø300 R3 — Ø300-leiding
R3 : nummer put
h=0,80 : maximaldiepte
a=7,50 : 7,50 peil b.o.k. leiding a
b=0,09 : 0,09 peil b.o.k. leiding b
c=0,09 : 0,09 peil b.o.k. leiding c

Ø200 D2 — Ø200-leiding
D2 : nummer put
h=0,80 : maximaldiepte
a=7,50 : 7,50 peil b.o.k. leiding a
b=0,09 : 0,09 peil b.o.k. leiding b
c=0,09 : 0,09 peil b.o.k. leiding c

- stoot en kopmuur
- taluut
- aff te breken riolering

Buismaterialen:
B : ongewapend beton
GB : gewapend beton
G : gres
NO : rioolzuur gietijzer
PEHD : polyethyleen
GVP : glasvezelversterkt polyesterhars

Opdrachtgever

STAD AALST

DENDEREND

STAD AALST
PROVINCIE OOST-VLAANDEREN

Stad AALST
Grote Markt 1
9300 Aalst
Tel. +32 (053) 73 23 42
Fax +32 (053) 73 23 49

Gezien & goedgekeurd door
de secretaris — de burgemeester-voorzitter
W. Leeman — C. D'Haese

Project

HERAANLEG GROTE BAAN
te HERDERSEM

ONTWERP

Studiebureau

ARCADIS
Infrastructuur · Water · Milieu · Gebouwen

Maatschappelijke zetel
ARCADIS Belgium nv/sa
Koningstraat 80
B-2000 Antwerpen
Managing Director
Luc Hellemans

Coördinerende vestiging:
ARCADIS
Kortrijksesteenweg 302
B-9051 Gent
Tel. +32 (0)9 242 44 40
Fax +32 (0)9 242 44 40

info@arcadisbelgium.be - www.arcadisbelgium.be

Index	Datum	Omschrijving	Gekek.	Ontw.
12	12-10-2016	Uitsteek verlaat A	CGR	VCA
11	01-06-2016	Aanpassingen volgens bemerkingen GBC dd. 7-03-2016	IVD	VCA
10	15-02-2016	Uitbreiding Grote Baan tot grens Ninove	IVD	VCA
9	02-06-2015	Opmerkingen Stad Aalst	BLA	VCA
8	21-04-2015	Opmerkingen	BLA	VCA
7	19-01-2015	Opmerkingen GBC dd. 19-12-2014	BLA	JVA
6	21-08-2014	Opmerkingen	BLA	JVA
5	20-06-2014	Opmerkingen GBC dd. 13-05-2014	BLA	JVA
4	23-05-2014	Aanpassing leiding aan nieuwe compositeBuien	BLA	RVI
3	24-02-2013	Voorontwerp versie 1	BLA	RVI

Afdrukdatum: 31-01-2016 12:00 PM
Bestandslocatie: G:\01_Projectmappen\B_B01\023.04_B01012.00\01_AALST-HERMALIS-GROTE BAAN-TE HERDERSEM\WORK\2010\10\B01012.00\B01012_v12.dwg

Volgnummer

GRONDPLAN ONTWORPEN RIOLERING - DEEL 3

3.3