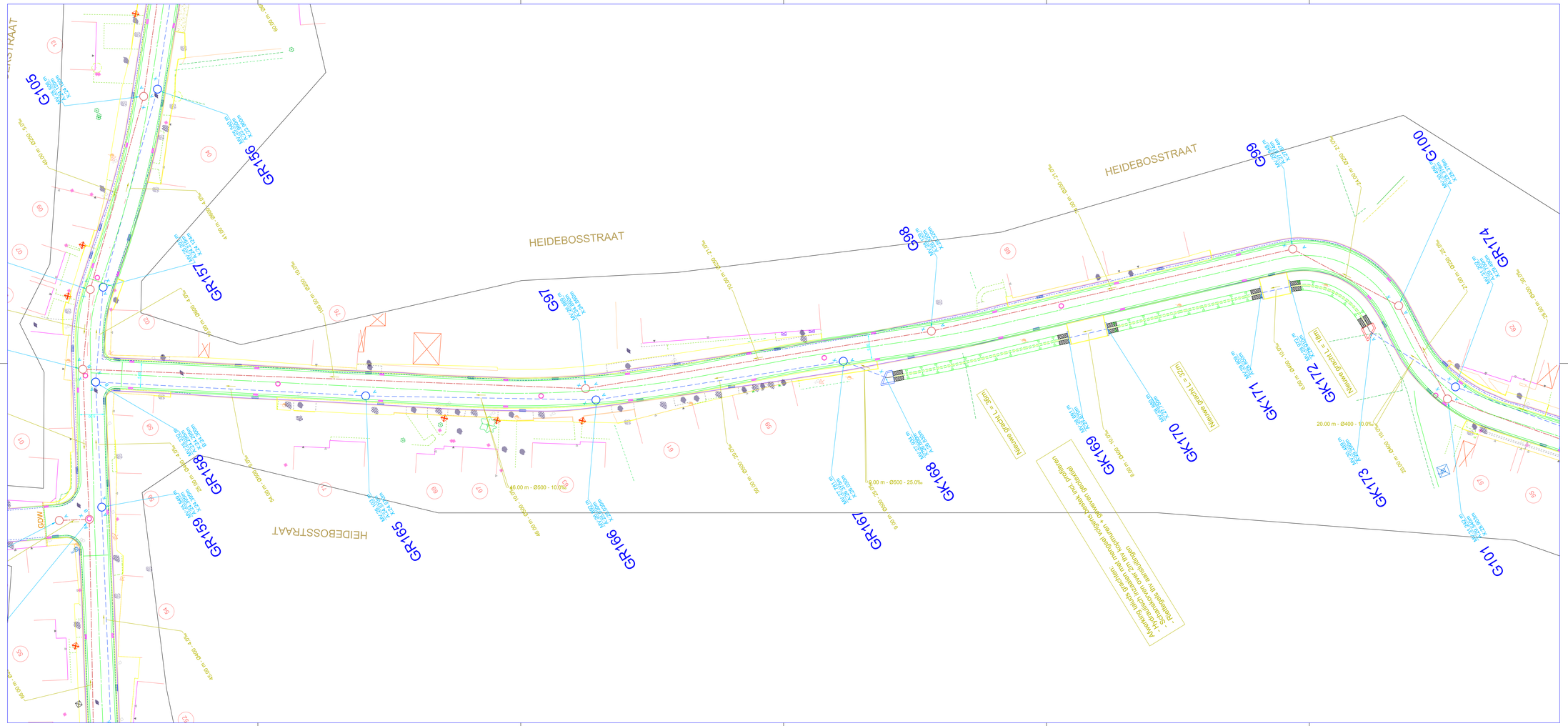


LEGENDE

- betonverharding
- bitumineuze verharding, kleur: rood
- grijze betonstraatstenen 220/220/80
- steenslagverharding
- 40m-Ø400-1mm/m — ontworpen DWA-leiding met inspektieput
- 40m-Ø400-1mm/m — ontworpen RWA-leiding met inspektieput
- 40m-Ø400-1mm/m — DWA-leiding met inspektieput (Project A)
- 40m-Ø400-1mm/m — RWA-leiding met inspektieput (Project A)
- uit te breken bestaande riolering met inspektieput
- straatkolk met aansluiting in gres of pvc
- G5 — geprefabriceerde inspektieput DWA met nummer
- GR5 — geprefabriceerde inspektieput RWA met nummer
- GK — Kopmuur
- Bestaande gracht/waterloop
- Nieuwe gracht / Herprofileren gracht

Stad Aalst

OOST-VLAANDEREN
AALST

PROJECT GIP-nr.02090077B
Aanleg optimaal gescheiden stelsel in de
LIEVEVROUW- en SPRUITHOEKSTRAAT, VARENTWEG,
HEIDEBOSSTRAAT, MEVROUWENBOS- en ROYENBOSWEG
te Moorsel - Aalst
"AANSLUITING TINNENHOEK-TERHAGEN" - PROJECT B

ONTWORPEN TOESTAND
GRONDPLAN 6
Heidebosstraat - Spruithoekstraat

Nr.	Datum	Historiek	Get.
1			

projectingenieurs	Opgemaakt door het dienshoofd	Gezien en goedgekeurd door de directeur MOD
Ing. Jan De Mette Ing. Hans Van Langenhove	Ing. Eddy Thijs	ir. Nico Rottiers

Gezien om als bijlage gevoegd te worden bij de beraadslaging van de gemeenteraad van heden Aalst, de

stadssecretaris — burgemeester

Studiebureau
Stad Aalst
dienst Mobiliteit en openbare werken
Werf 9 - 9300 Aalst
Tel. 053 77 9300

GEBRUIKTE EENHEID: Meter

Nummer: 1718	Schaal: 1/250	Opp.: 0,87 m²	Plannen: 14

T:\Users\stadsaalst\Application Data\Autodesk\Raster Design 2010\R18.0\ENU\Support\Acad.ini, R18.0 Traditional.dwg