

GATE

Archaeology

NOTA
Programma van Maatregelen

Landschappelijk bodemonderzoek

2021D152

Verkennd archeologisch booronderzoek
2021G244

Zeebrugge Koffieweg

Laloo Pieter

Ghent Archaeological Team bvba
Venecolaan 52M
9880 Aalter

Colofon

Project:
Zeebrugge Koffieweg

ID- archeologienota: 14516

Uitvoerder:
GHENT ARCHAEOLOGICAL TEAM bvba (GATE)
Pieter Laloo, Ruben Vergauwe,
& Joris Sergant

© 2021 - GHENT ARCHAEOLOGICAL TEAM bvba
Niets uit deze uitgave mag vermenigvuldigd of
aangepast worden, opgeslagen in een
geautomatiseerd gegevensbestand en/of openbaar
gemaakt worden onder enige vorm of wijze ook,
elektronisch, mechanisch, door fotokopie, zonder
toestemming van Ghent Archaeological Team bv.

Inhoudstafel

Inhoudstafel	ii
Inleiding	1
PROGRAMMA VAN MAATREGELEN	2
1. Gemotiveerd advies over het al dan niet nemen van maatregelen.....	2
1.1 Volledigheid van het uitgevoerde onderzoek	2
1.2 Aan- of afwezigheid archeologische site	2
1.3 Impactbepaling	2
1.4 De waardering van een archeologische site	3
1.5 Bepaling van maatregelen	3

Inleiding

De initiatiefnemer plant de inrichting van een bedrijventerrein in de haven van Zeebrugge. Binnen het 15ha grote projectgebied wordt een grote loods van ca. 7,5ha groot gebouwd met de nodige omgevingsaanleg rond de loods. De geplande ingrepen overschrijden de criteria opgesteld door het Agentschap Onroerend Erfgoed van de Vlaamse Overheid. Conform het Onroerenderfgoeddecreet van 12 juli 2013 werd daarom een archeologisch vooronderzoek uitgevoerd dat resulteerde in de opmaak van een archeologienota (ID: 14516).

In die archeologienota werd een uitgesteld vooronderzoek zonder en met ingreep in de bodem geadviseerd.

GATE werd aangesteld om dit uitgesteld vooronderzoek uit te voeren startende met een landschappelijk bodemonderzoek. Op basis van een landschappelijk bodemonderzoek, bestaande uit een elektrisch sondeeronderzoek aangevuld met mechanische landschappelijke boringen, werd geargumenteed dat een verkennend archeologisch booronderzoek noodzakelijk was in bepaalde zones binnen de projectzone.

Onderhavige tekst behelst het Programma van Maatregelen van het uitgevoerde onderzoek en is gebaseerd op het Verslag van Resultaten. Hierin wordt geargumenteed dat er geen bijkomende maatregelen noodzakelijk worden geacht met betrekking tot archeologisch onderzoek, waardoor de terreinen kunnen worden vrijgegeven voor de geplande werkzaamheden

PROGRAMMA VAN MAATREGELEN

1. Gemotiveerd advies over het al dan niet nemen van maatregelen

1.1 Volledigheid van het uitgevoerde onderzoek

Het uitgevoerde bureauonderzoek, landschappelijk bodemonderzoek en het verkennend archeologisch booronderzoek leverden voldoende informatie op om de aan- of afwezigheid van een archeologische vindplaats te kunnen bevestigen en waarderen. Het onderzoek leverde in functie van deze nota voldoende gegevens op om een gefundeerd advies te formuleren.

1.2 Aan- of afwezigheid archeologische site

Het feit dat bij de archeologische boorfase geen relevante archeologische indicatoren werden aangetroffen kunnen we stellen dat er geen aanwijzingen zijn voor de aanwezigheid van een archeologische site.

1.3 Impactbepaling

De initiatiefnemer plant binnen het projectgebied de inrichting van 15ha waarbij 7,5ha zal worden ingenomen door loodsen en kantoorgebouwen en de rest bestaat uit wegenis en parkeer- en stockeerzones. De impact van die laatste is gering tot nihil en zal max. 1,5m diep reiken, dat is binnen het pakket van de recente antropogene ophogingspakketten.

De loodsgebouwen bestaan uit een draagstructuur van palen die rusten op paalfunderingen die grotendeels zijn uitgezet in een 10 bij 25m grid. De vloerplaten worden op hun beurt gedragen door een dens grid (2,5 bij 2,5m) van kleinere paalfunderingen. Zowel de zware als kleine palen zullen wel tot in de archeologische relevante niveaus reiken, nl. resp. tot -2 en -1m TAW. Gelet op de te funderen oppervlakte, het paalfunderingsgrid en de beoogde diepte is de impact van de geplande werken dus groot.

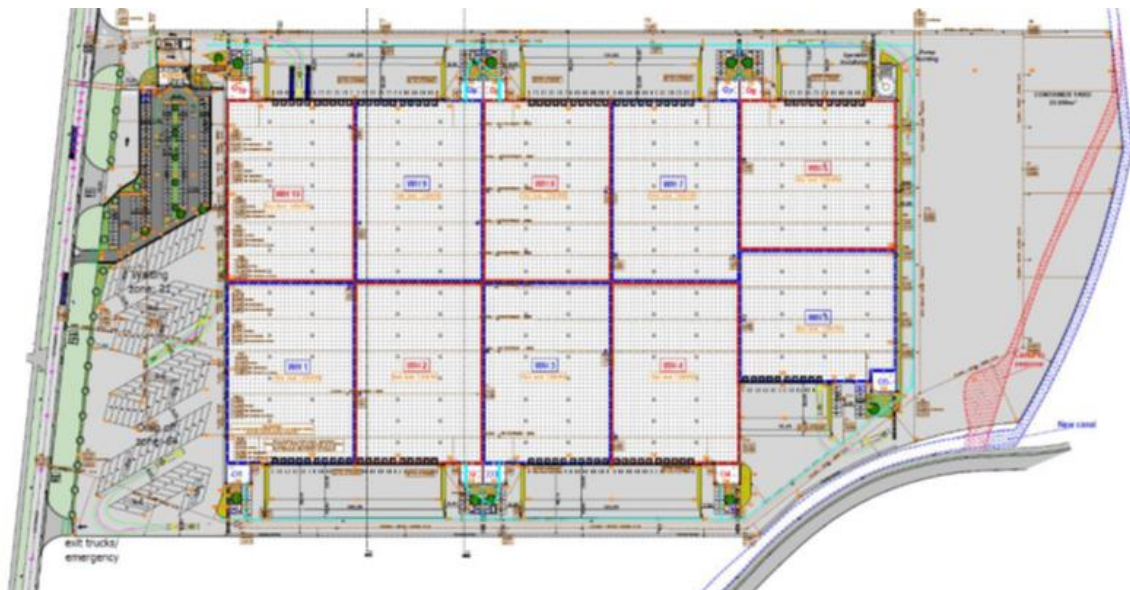

Figuur 1: Inrichtingsplan van de site me tzicht op de 10 aaneengeschakelde loodsen (bron: opdrachtgever).

1.4 De waardering van een archeologische site

Het uitgesteld vooronderzoek leverde geen indicaties op voor de aanwezigheid van steentijdartefactenconcentraties binnen de projectzone.

1.5 Bepaling van maatregelen

Het huidige onderzoek leverde voldoende gegevens op om te kunnen stellen dat er binnen het projectgebied geen indicaties zijn aangetroffen voor de aanwezigheid van een steentijdartefactenconcentratie. Bijgevolg dient geen verder archeologisch onderzoek plaats te vinden en kunnen de terreinen worden vrijgegeven voor de geplande werkzaamheden binnen deze vergunningsaanvraag. Wij adviseren aldus een volledige vrijgave van het projectgebied bij deze geplande werken.