

Meise – Sint-Brixius-Rode (22.243)

Programma van Maatregelen

Amsterdam 2021
VUhs archeologie

INHOUD

1	GEMOTIVEERD ADVIES	3
1.1	Archeologische synthese	3
1.2	Volledigheid onderzoek	4
1.3	Administratieve gegevens plangebied	4
1.4	Conclusie	6

1 GEMOTIVEERD ADVIES

Het gemotiveerde advies is gebaseerd op het bureauonderzoek en landschappelijk booronderzoek dat voor dit plangebied is uitgevoerd. Binnen dit bureauonderzoek is het kennispotentieel van het plangebied bepaald op basis van de archeologische verwachting en de geplande werkzaamheden. Op basis van dit potentieel is een advies voor vervolgonderzoek geformuleerd dat resulteert in onderliggend Programma van Maatregelen.

1.1 ARCHEOLOGISCHE SYNTHESE

Voor een deel van het project Meise-Collector Sint-Brixius-Rode fase 2 (22.243) is een (aanvullend) landschappelijk booronderzoek uitgevoerd om een beter zicht te krijgen op de landschappelijke situatie en bodemopbouw ter plaatse en het op basis van het bureauonderzoek opgestelde verwachtingsmodel met veldwaarnemingen te completeren. Dit landschappelijk booronderzoek is uitgevoerd ter plaatse van deelgebied 2 uit het vooronderzoek, gelegen tussen de Birrebeek en de Birrebeekstraat. Hier zal de bodem worden verstoord en worden de mogelijk aanwezige archeologische sporen en resten bedreigd.

De ondergrond van het onderzoeksgebied bestaat in ieder geval in het laagste deel (boringen 38 en 39) uit verspoelde afzettingen van de Tertiaire Formatie van Maldegem. Dit wordt afgedekt in het gehele onderzoeksgebied door (eventueel verspoelde) eolische afzettingen van de Formatie van Gent. In de afzettingen van de Formatie van Gent is geen bodem waargenomen met textuur-B-horizont; het gehele pakket kan gekenmerkt worden als een C-horizont, waarin door waarschijnlijk natte omstandigheden in het verleden geen bodem is gevormd. Dat er natte omstandigheden hebben geheerst blijkt uit hoge voorkomen van roestvlekken in alle boringen. Ook in de onderliggende afzettingen van de Formatie van Maldegem zijn geen sporen van bodemvorming herkend.

Op basis van de bevindingen van dit landschappelijk booronderzoek kan de archeologische waarde worden bijgesteld naar laag. Het ontbreken van een bodem met textuur-B-horizont, in combinatie met het relatief hoge voorkomen van roestvlekken, wijst op natte omstandigheden in het verleden die het gebied niet geschikt zullen hebben gemaakt voor bewoning.

Op basis van de lage archeologische waarde kan het potentieel op het aantreffen van zowel steentijdvindplaatsen als sporensites uit jongere perioden voor het gehele onderzoeksgebied als laag worden bestempeld. Vanwege het lage potentieel tot kennisvermeerdering, zal archeologisch vervolgonderzoek voor dit onderzoeksgebied niet noodzakelijk zijn. Dit advies is opgenomen in het aangepaste Programma van Maatregelen.

1.2 VOLLEDIGHEID ONDERZOEK

Het gemotiveerd advies voor vervolgonderzoek is gebaseerd op het verslag van resultaten waaruit is gebleken dat een bureauonderzoek en landschappelijk booronderzoek voldoende zijn om alle vooropgestelde onderzoeksvragen die bij een archeologisch vooronderzoek relevant zijn te beantwoorden. Daarom wordt geen vervolgonderzoek geadviseerd. Hieronder wordt daartoe verder een Programma van Maatregelen opgemaakt.

1.3 ADMINISTRATIEVE GEGEVENS PLANGEBIED

Ligging:	Vlaams-Brabant, Meise, Birrebeekstraat
Coördinaten:	146.837 / 182.813 (NW) 146.922 / 182.718 (ZO)
Projectcode:	2017J283 (bureauonderzoek) 2018B49 (landschappelijk booronderzoek)
Uitvoerder:	VUhbs archeologie (OE/ERK/Archeoloog/2015/00004)

Kadastrale gegevens

Meise, 1e afdeling, sectie D
163H, 164E

Tabel 1. Meise-Collector Sint-Brixius-Rode fase 2 (22.243). Kadastrale gegevens. Bron: CadGIS Viewer.

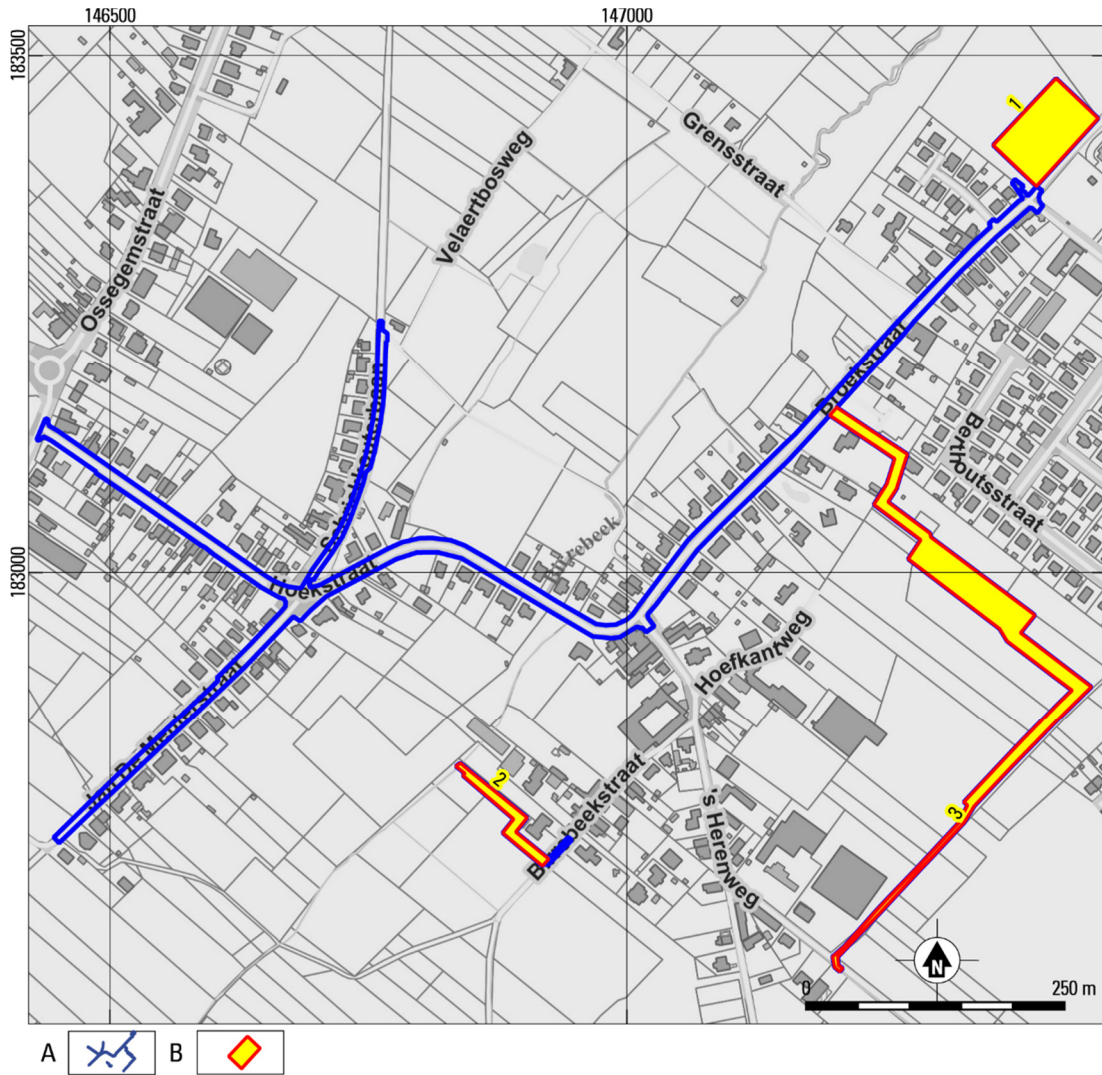

Fig. 1. Meise-Collector Sint-Brixius-Rode fase 2 (22.243). Locatie van het plangebied en het onderzoeksgebied in het Groot Referentie Bestand (GRB), met aanduiding van de deelgebieden. Deelgebied 2 is het onderwerp van deze nota, deelgebieden 1 en 3 zijn reeds onderzocht (Van Kampen *et al.* 2019). Bron: geopunt.be.
 A plangebied; B onderzoeksgebied.



Fig. 2. Meise-Collector Sint-Brixius-Rode fase 2 (22.243). Locatie van deelgebied 2, onderwerp van de huidige nota, in het Groot Referentie Bestand (GRB). Bron: geopunt.be.
A onderzoeksgebied.

1.4 CONCLUSIE

Op basis van de lage archeologische waarde kan het potentieel op het aantreffen van zowel steentijdvindplaatsen als sporensites uit jongere perioden voor het gehele onderzoeksgebied als laag worden bestempeld. Vanwege het lage potentieel tot kennisvermeerdering, zal archeologisch vervolgonderzoek voor dit onderzoeksgebied niet noodzakelijk zijn.