



Ruben Willaert
restauratie & archeologie

Ommegangsdreef (Meulebeke, West-Vlaanderen)

Projectcode: 2016G27

Januari 2017

ARCHEOLOGIENOTA

DEEL 2: PROGRAMMA VAN MAATREGELEN

Colofon

Ruben Willaert bvba
Ten Briele 14 bus 15
8200 Sint-Michiels-Brugge

Auteurs: Wouter Van Goidsenhoven, Janiek De Gryse

Het eventuele nummer van het wettelijk depot of het buitenlandse equivalent hiervan: /

De naam en het erkenningsnummer van de erkende archeoloog:

Janiek De Gryse, OE/ERK/Archeoloog/2015/00043

© Ruben Willaert bvba, Sint-Michiels-Brugge, 2017

Niets uit deze uitgave mag vermenigvuldigd en/of openbaar gemaakt worden door middel van druk, fotokopie of welke wijze dan ook zonder voorafgaande schriftelijke toestemming van Ruben Willaert bvba.

Ruben Willaert bvba aanvaardt geen aansprakelijkheid voor eventuele schade voortvloeiend uit de toepassing van de adviezen of het gebruik van de resultaten van dit onderzoek.

INHOUDSTAFEL

Deel 2: Programma van maatregelen	4
2.1 Administratieve gegevens	4
2.2 Gemotiveerd advies	5
2.3 Conclusie	6
Deel 3: Bibliografie	7

FIGURENLIJST (2016G27)

Figuur 1: Projectgebied weergegeven op de GRB-basiskaart met aanduiding van de kadastrumnummers (Bron: Geopunt).....	5
Figuur 2: Thematische kaart van het proefsleuvenonderzoek.....	6

TABELLENLIJST (2016G27)

Tabel 1: Administratieve gegevens: De administratieve gegevens identificeren de actoren die betrokken zijn bij het vooronderzoek en de locatie van het vooronderzoek.4

Deel 2: Programma van maatregelen

2.1 Administratieve gegevens

Tabel 1: Administratieve gegevens: De administratieve gegevens identificeren de actoren die betrokken zijn bij het vooronderzoek en de locatie van het vooronderzoek.

a) De naam en het adres of maatschappelijke zetel van de initiatiefnemer	Dumobil Felix d'Hoopstraat 180 8700 Tielt	
b) Het erkenningsnummer van de erkende archeoloog	OE/ERK/Archeoloog/2015/00043	
c) De naam en het adres of maatschappelijke zetel van de erkende archeoloog	Janiek De Gryse Ten Briele 14 bus 15 8200 Sint-Michiels-Brugge	
d) De locatie van het vooronderzoek met vermelding van:	Provincie	West-Vlaanderen
	Gemeente	Meulebeke
	Deelgemeente	
	Postcode	8760
	Adres	Ommegangsdreef
	Toponiem	Ommegangsdreef
	Bounding box (Lambertcoördinaten)	$X_{\min} = 74075$ $Y_{\min} = 181700$ $X_{\max} = 74258$ $Y_{\max} = 181827$
e) Het kadasterperceel met vermelding van gemeente, afdeling, sectie, perceelsnummer of -nummers en kaartje	Meulebeke, Afdeling 1, Sectie E, nrs. 550/2c en 521c Figuur 1	

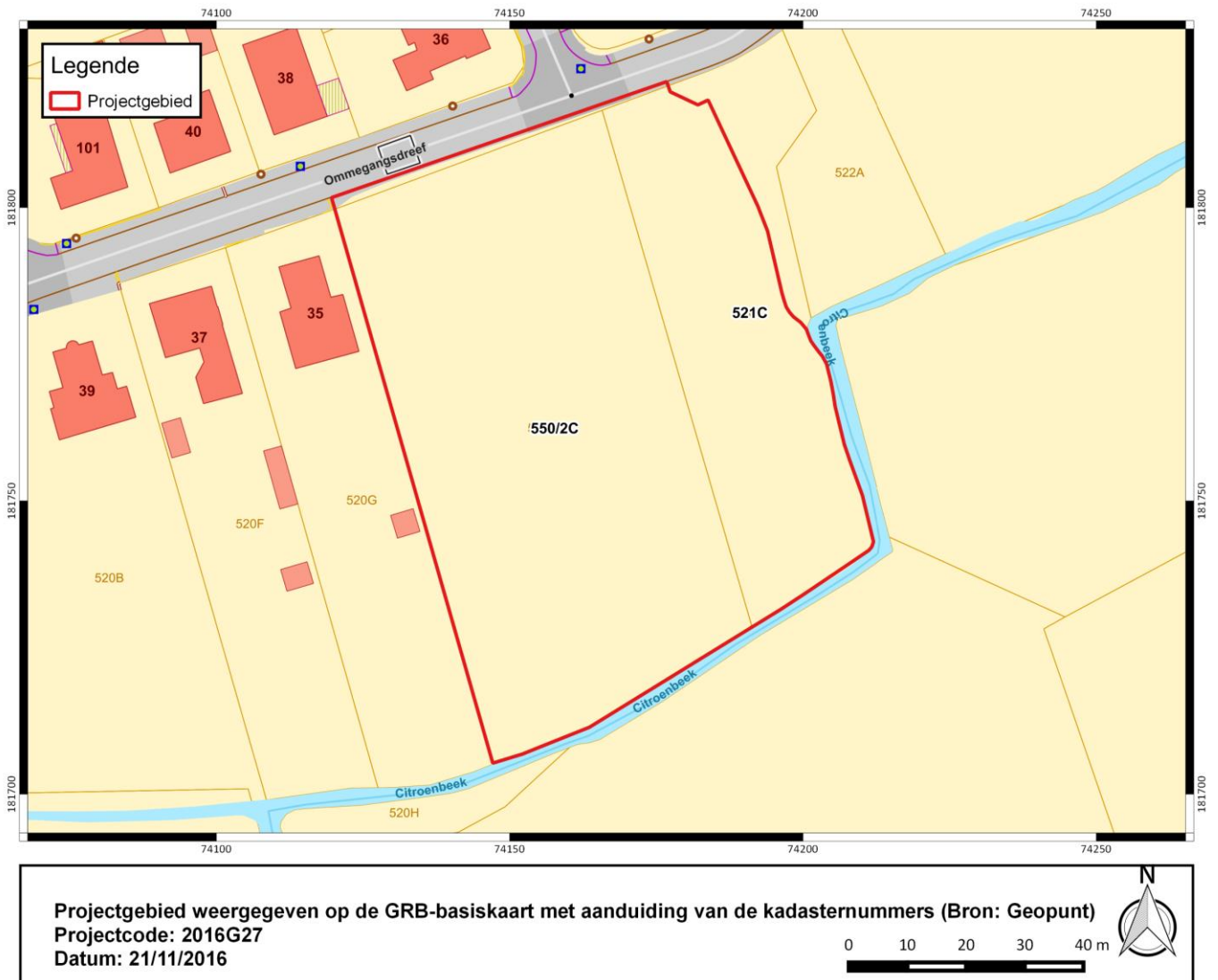

Figuur 1: Projectgebied weergegeven op de GRB-basiskaart met aanduiding van de kadasternummers (Bron: Geopunt)

2.2 Gemotiveerd advies

Op basis van het bureauonderzoek is een zeker archeologisch potentieel vastgesteld. Omwille van dit vastgestelde potentieel, op basis van de landschappelijke situatie en gekende waarden, werd een proefsleuvenonderzoek uitgevoerd over de gehele oppervlakte van het plangebied.

Doel van deze terreininventarisatie was een inschatting maken naar eventueel aanwezige archeologische relictten op het plangebied en de impact van de geplande werken hierop.

Tijdens de prospectie is vastgesteld dat het terrein voor een gedeelte was opgehoogd. Verder werd de natuurlijke opbouw van het aanwezige, ondiepe beekdal in geregistreerd.

De meest relevante archeologische vaststellingen betreft de aanwezigheid van een vol- tot laatmiddeleeuws greppelsysteem in het noorden van het plangebied.

Het beperkte sporenaantal en de afwezigheid van bewoningsresten wijzen hoofdzakelijk op de neerslag van off-site activiteiten, daterend uit de ontginningsbeweging en jonger. Verder onderzoek op het plangebied kan niet leiden tot een grote kenniswinst met betrekking tot een beter archeologisch inzicht in de omgeving. De financiële kost die verder onderzoek met zich zou meebrengen op het plangebied 'Meulebeke-Ommegangsdreef' kan nooit in verhouding staan tot de mogelijke resultaten.

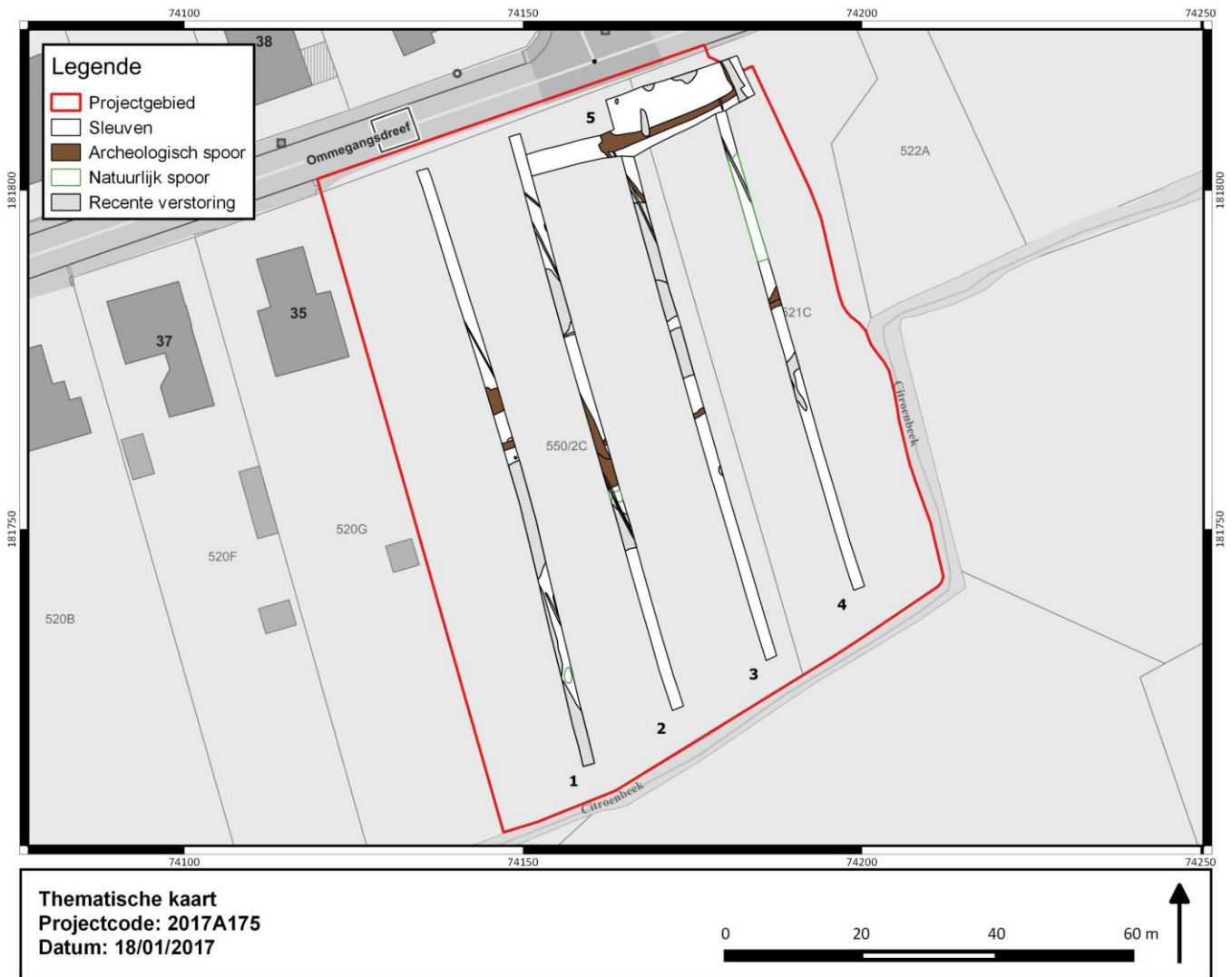

Figuur 2: Thematische kaart van het proefsleuvenonderzoek

2.3 Conclusie

In het kader van het verkrijgen van een verkavelingsvergunning werd een proefsleuvenonderzoek uitgevoerd aan de Ommegangsdreef te Meulebeke. In hoofdzaak werden vol- tot laatmiddeleeuwse off-site fenomenen aangesneden. Omwille van deze iele sporenspreiding en de afwezigheid van bewoningssporen, kan geconcludeerd worden dat het weinig zinvol is het terrein aan verder onderzoek te onderwerpen.

Deel 3: Bibliografie

Agentschap Onroerend Erfgoed 2016

AGIV

DOV Vlaanderen

Geoportaal

Geopunt