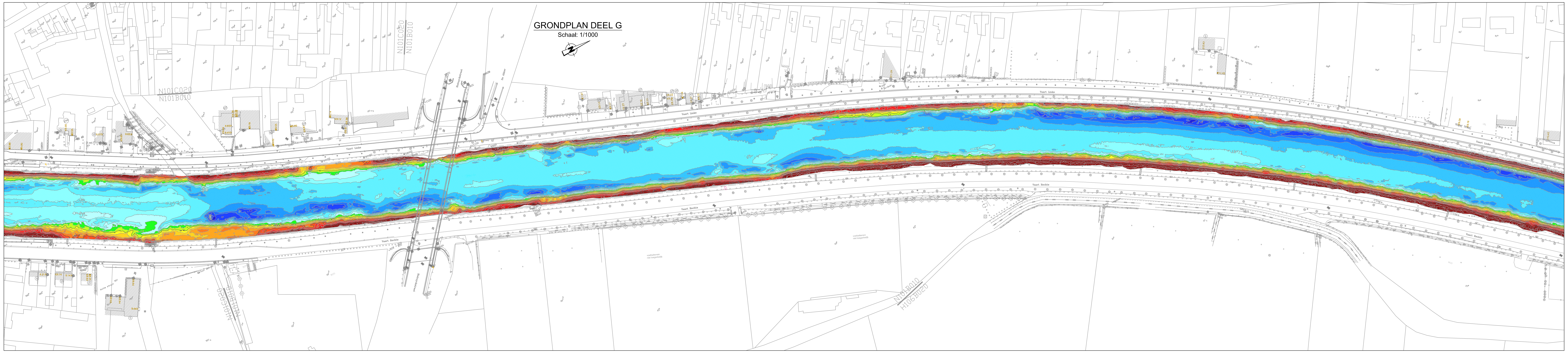
GRONDPLAN DEEL G
Schaal: 1/1000
Vaart Links
Vaart Rechts
Biebuyckstraat
De Akker
N101C020
N101B010
H106B020

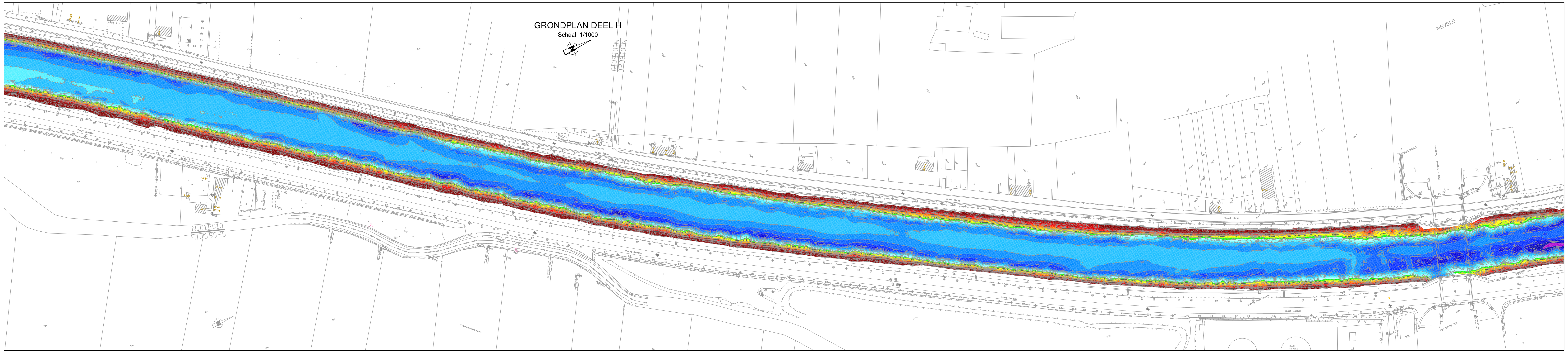
GRONDPLAN DEEL H
Schaal: 1/1000
Vaart Links
Vaart Rechts
NEVELE
Ossekouter
E40 - Brussel - Oostende
N101B010
N101B020
H106B020

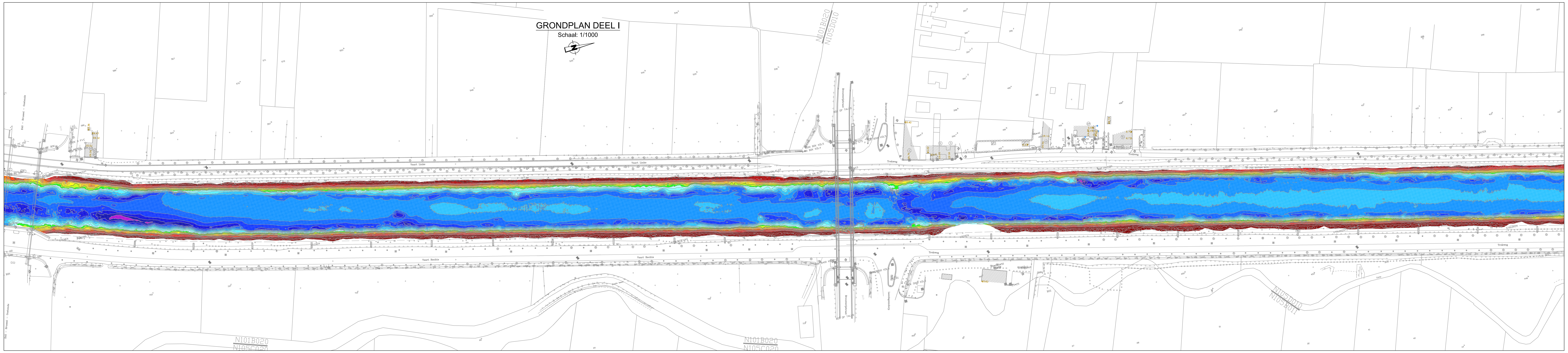
GRONDPLAN DEEL I
Schaal: 1/1000
Vaart Links
Vaart Rechts
Trekweg
Brouwerijstraat
Landegemdorp
E40 - Brussel - Oostende
N101B020
N105C020
N105D010
N105B011

Normaal Peil: 5.61 mTAW
Maximaal Toegelaten Diepgang: 2.80 m

LEGENDE						
bodempeil in mTAW				waterdiepte in m		
nummer	min. bodempeil	max. bodempeil	kleurcode	min. waterdiepte	max. waterdiepte	
1	4.81	5.61	🟥	0.00	0.80	
2	4.56	4.81	🟥	0.80	1.05	
3	4.31	4.56	🟥	1.05	1.30	
4	4.06	4.31	🟥	1.30	1.55	
5	3.81	4.06	🟧	1.55	1.80	
6	3.56	3.81	🟧	1.80	2.05	
7	3.31	3.56	🟧	2.05	2.30	
8	3.06	3.31	🟨	2.30	2.55	
9	2.81	3.06	🟨	2.55	2.80	MTD
10	2.56	2.81	🟩	2.80	3.05	
11	2.31	2.56	🟩	3.05	3.30	
12	2.06	2.31	🟦	3.30	3.55	
13	1.81	2.06	🟦	3.55	3.80	
14	1.56	1.81	🟦	3.80	4.05	
15	1.31	1.56	🟦	4.05	4.30	
16	1.06	1.31	🟦	4.30	4.55	
17	0.81	1.06	🟦	4.55	4.80	
18	0.56	0.81	🟦	4.80	5.05	
19	0.31	0.56	🟦	5.05	5.30	
20	0.06	0.31	🟦	5.30	5.55	
21	-0.19	0.06	🟪	5.55	5.80	overdiepte range 0.25m
22	-0.24	-0.19	🟪	5.80	5.85	
23	...	...	🟪	...	...	
24	...	...	🟪	...	...	
25	...	...	🟪	...	...	

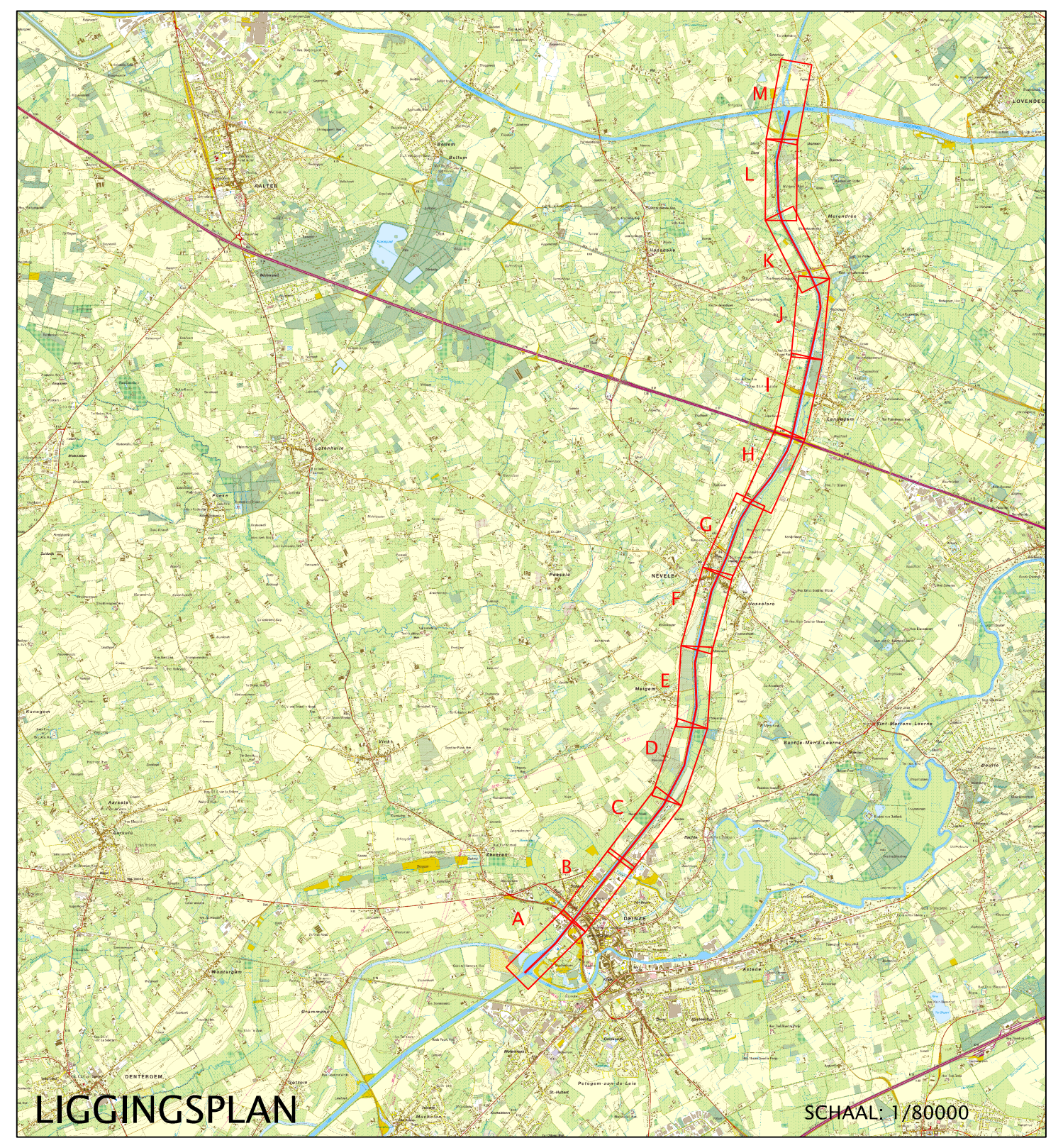
LIGGINGSPLAN
SCHAAL: 1/80000
A
B
C
D
E
F
G
H
I
J
K
L
M
DENTERGEM
Petegem-aan-de-Leie
Astene

BRONVERMELDINGEN

©digitale versie van topografische kaart 1/10.000, raster, kleur, NGI, (AGIV).
©Grootschalige opmeting: 550GP_01-05; 550GP_06-10; 550GP_11-15; 550GP_16-20; 550GP_21-25
©Puntenfile: D3_100 267_AKL_Peiling van Deinze tot Schipdonk grid 0.5m

K:\01_Projecten\AKL\D3_100 267_AKL_Peiling van Deinze tot Schipdonk\Tekeningen\12_Peilingen_D3_100 267
D3_100 267_AKL_PEIL 01-05_Deinze tot schipdonk dd.20160502 tem 20160518 v 20160725.dwg

Waterwegen en Zeekanaal NV
AFDELING BOVENSCHELDE
GULDENSPORENPARK 105 - 9820 MERELBEKE
Tel.: 09 292 12 11 - Fax: 09 292 12 72

PLANNUMMER D3_100 267_PEIL 03

OPGEMAAKT DOOR:
MERELBEKE,
HYDROGRAAF
STEVEN VAN LIER

VOORGESTELD DOOR:
MERELBEKE,
AFDELINGSHOOFD
ir. AGNES PEIL

GEZIEN EN GOEDGEKEURD OM GEVOEGD TE
WORDEN BIJ HET BESTEK NR.
WILLEBROEK,
GEDELEGEERD BESTUURDER
ir. LEO CLINCKERS

PEILING DOOR: Steven Van Lier
Dirk De Praetere
GETEKEND DOOR: TDB

AANGEBRACHTE WIJZIGINGEN

IND.	DATUM	KENMERK
	14/07/'16	aanmaak peilplan

AFLEIDINGSKANAAL v/d LEIE

Deinze tot Schipdonk
Deel G-H-I

Bathymetrie

Grondplan
peiling 02/05/2016 t.e.m. 18/05/2016
Het Schrijverke