LEGENDE INPLANTINGSPLAN/TERREINPROFIEL

- paal algemeen
- paal verlichting
- straatkap water
- kabine / kast electriciteit
- kabine / kast radio-TV
- huisaansluiting
- waterslikker
- deksel brandkraan
- signalisatie verkeer
- parkeermeter
- signalisatie plaatsnaam
- deksel inspectieput
- contour nieuw te bouwen constructie
- contour te slopen bestaande bebouwing
- terreinprofiel
- opnamerichting foto's

LEGENDE TECHNIEKEN/RIOLERING

- dwa-leidingen
- fwa-leidingen
- rwa-leidingen
- wachtleidingen allerhande
- afvoer extractielucht ventilatie
- aanvoer pulslelucht ventilatie
- rookgasafvoer ketels
- persleidingen/flexibels

LEGENDE PLAN/SNEDE

- beton
- metselwerk snelbouw
- isolatie
- gevelmetselwerk

LEGENDE GEVELS

1. Witte parament met lichtgrijze voeg horizontaal
2. Witte parament met lichtgrijze voeg verticaal
3. Lichtgrijze vezelcement leien
4. Aluminium beplating grijs geanodiseerd
5. Schrijnwerk grijs geanodiseerd
6. Staafjesbalustrades grijs geanodiseerd
7. Glazen valbeveiliging

LEGENDE BRANDVEILIGHEID

- poederblusser 6kg
- haspel
- vluchtrichting
- rookdetectoren
- brandknop
- sleutelkluis brandweer
- sirene
- brandcentrale
- compartimentering

REI 60	stabiliteit van de onderdelen (R), de vlamdichtheid (E) en thermische isolatiecapaciteiten (I) minimaal 60 minuten
Ei1 30 ZS	zelfsluitende deur met vlamdichtheid (E) en thermische isolatiecapaciteiten (I) minimaal 30 minuten
Ei1 30 BBZS	bij brand zelfsluitende deur met vlamdichtheid (E) en thermische isolatiecapaciteiten (I) minimaal 30 minuten
66.72 m²	oppervlakte compartiment

LEGENDE OMGEVINGSAANLEG

- terrasplanken
- kleiklinkers
- extensief groendak
- water
- groen lage struiken
- groen hoge beplanting
- groen beplanting

- beukhaag h.180cm met draadafsluiting

ARCHITECT	BOUWHEER	OMV - AANVRAAG	Ligging
pvl architecten Architectenbureau Pieter Popeye BV Nieuwpoortsteenweg 84a 8670 Oostduinkerke	Koksijde Construct Steenovenstraat 80 8760 Meulebeke	Het bouwen van een meergezinswoning en koppelwoning na afbraak bestaande bebouwing Schaal: NVT	provincie: West-Vlaanderen gemeente/stad: 8670 Koksijde straat +nr: Strandlaan 150-154 kad. Sectie: Afd. 1, Sectie F, nr 326y, 328f, 328a, 328e, 328g BPA/verkaveling:
	Dossiernummer: 836.20.	Inhoud plan: Legende	Datum opmaak: 22/12/2021

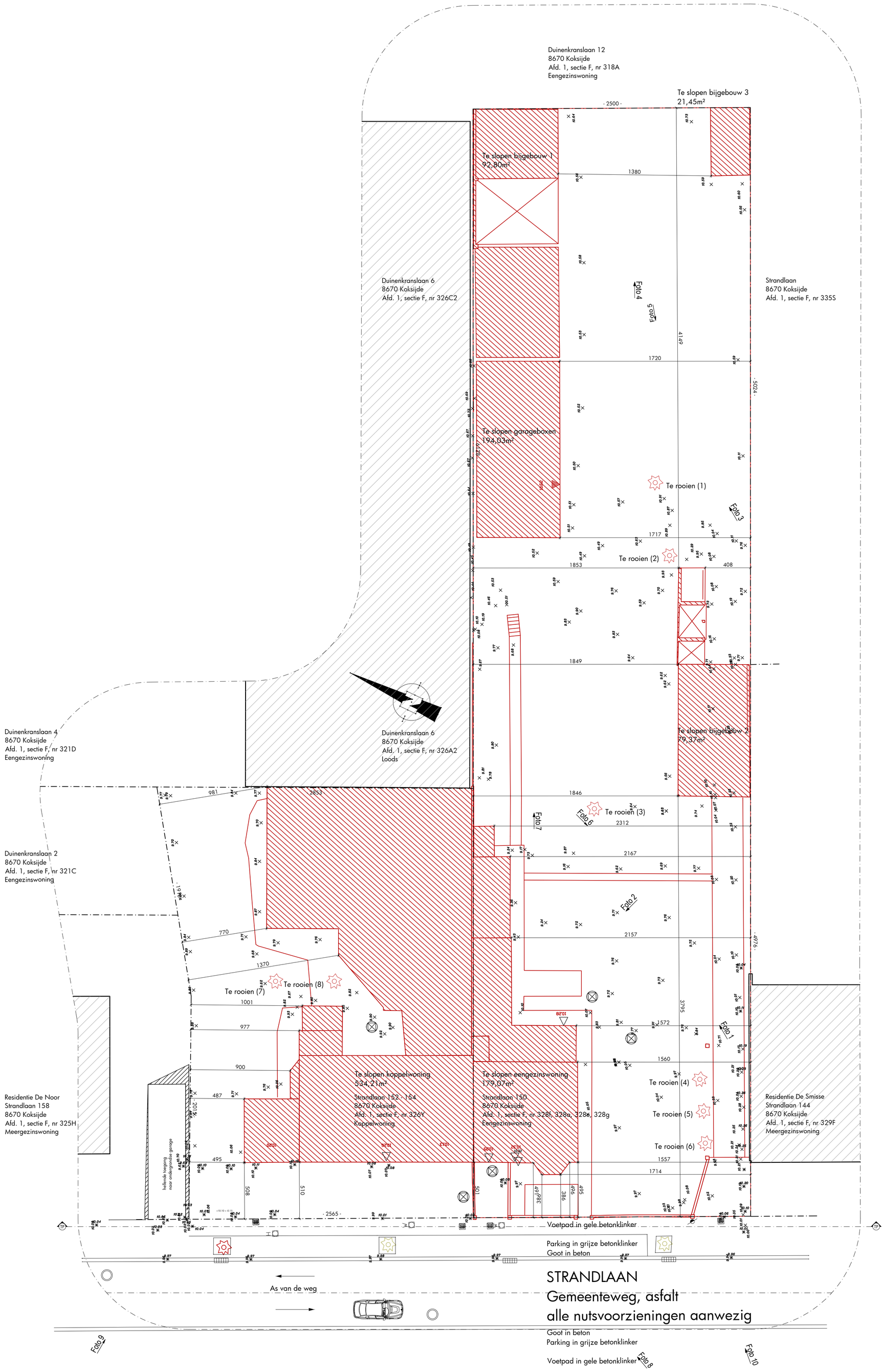

ARCHITECT	BOUWHEER	OMV - AANVRAAG	Ligging
pvl architecten Architectenbureau Pieter Popeye BV Nieuwpoortsteenweg 84a 8670 Oostduinkerke	Koksijde Construct Steenovenstraat 80 8760 Meulebeke	Het bouwen van een meergezinswoning en koppelwoning na afbraak bestaande bebouwing Schaal: 1/200	provincie: West-Vlaanderen gemeente/stad: 8670 Koksijde straat +nr: Strandlaan 150-154 kad. Sectie: Afd. 1, Sectie F, nr 326y, 328f, 328a, 328e, 328g BPA/verkaveling:
	Dossiernummer: 836.20.	Inhoud plan: Inplantingsplan (bestaande toestand)	Datum opmaak: 22/12/2021

0 2 4 10 meter

N

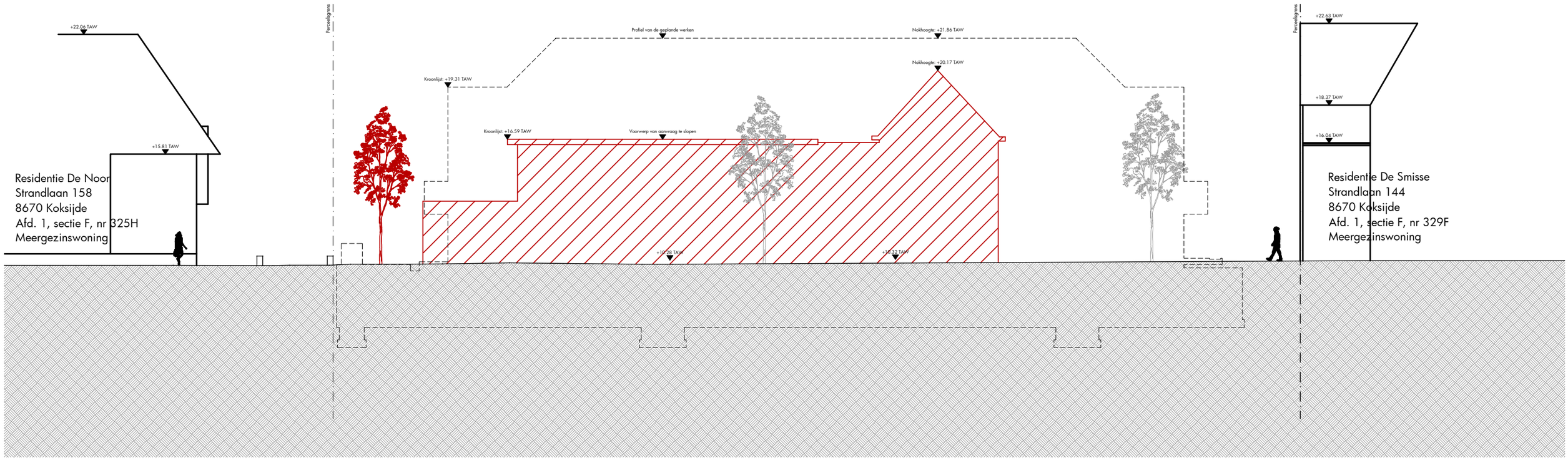

0 2 4 10 meter

ARCHITECT	BOUWHEER	OMV - AANVRAAG	Ligging
pvl architecten Architectenbureau Pieter Popeye BV Nieuwpoortsteenweg 84a 8670 Oostduinkerke	Koksijde Construct Steenovenstraat 80 8760 Meulebeke	Het bouwen van een meergezinswoning en koppelwoning na afbraak bestaande bebouwing Schaal: 1/200	provincie: West-Vlaanderen gemeente/stad: 8670 Koksijde straat +nr: Strandlaan 150-154 kad. Sectie: Afd. 1, Sectie F, nr 326y, 328f, 328a, 328e, 328g BPA/verkaveling:
	Dossiernummer: 836.20.	Inhoud plan: Terreinprofiel (bestaande toestand)	Datum opmaak: 22/12/2021

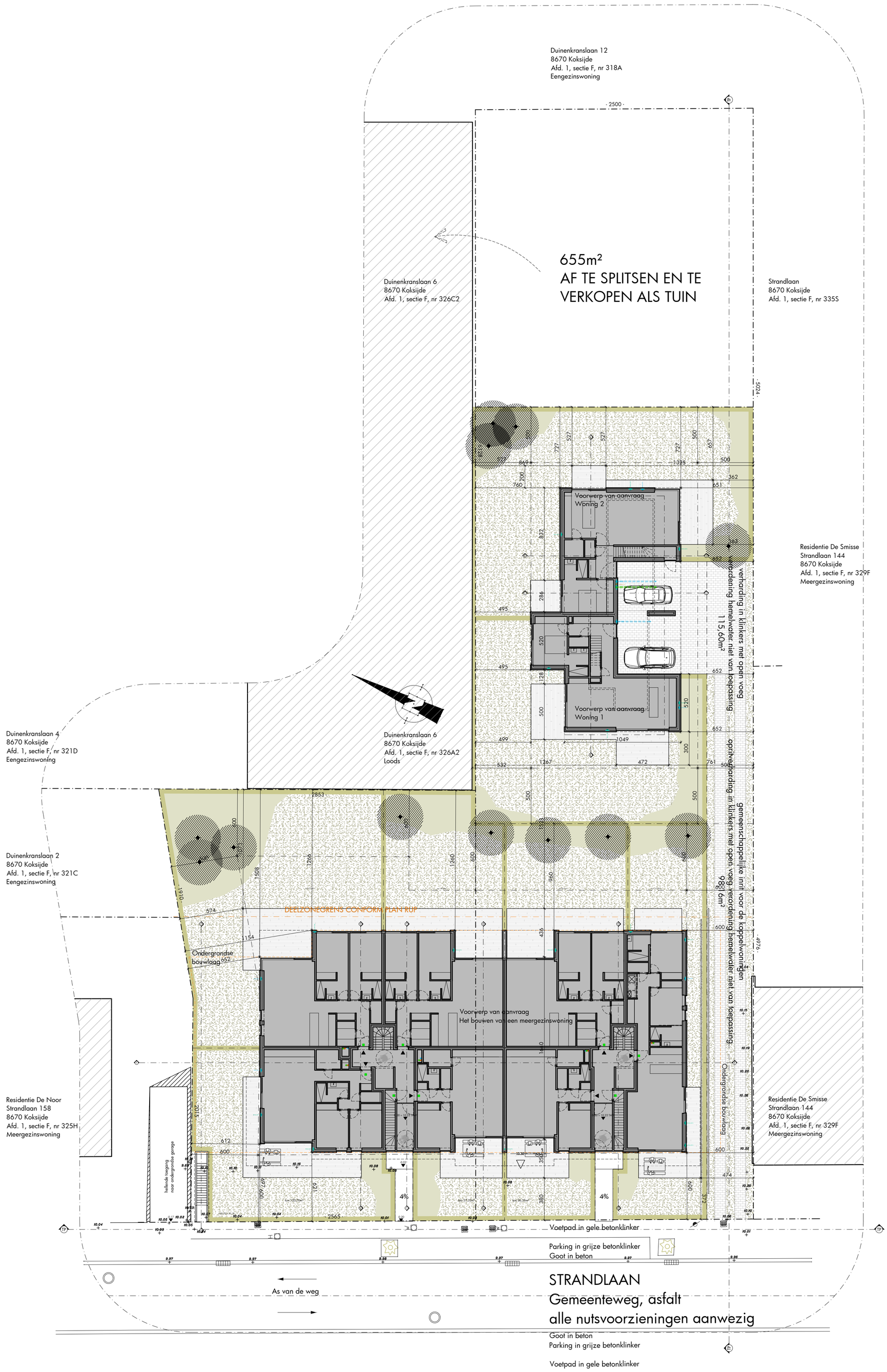

ARCHITECT	BOUWHEER	OMV - AANVRAAG	Ligging
pvl architecten Architectenbureau Pieter Popeye BV Nieuwpoortsteenweg 84a 8670 Oostduinkerke	Koksijde Construct Steenovenstraat 80 8760 Meulebeke	Het bouwen van een meergezinswoning en koppelwoning na afbraak bestaande bebouwing Schaal: 1/200	provincie: West-Vlaanderen gemeente/stad: 8670 Koksijde straat +nr: Strandlaan 150-154 kad. Sectie: Afd. 1, Sectie F, nr 326y, 328f, 328a, 328e, 328g BPA/verkaveling:
	Dossiernummer: 836.20.	Inhoud plan: Inplantingsplan (nieuwe toestand)	Datum opmaak: 22/12/2021

0 2 4 10 meter

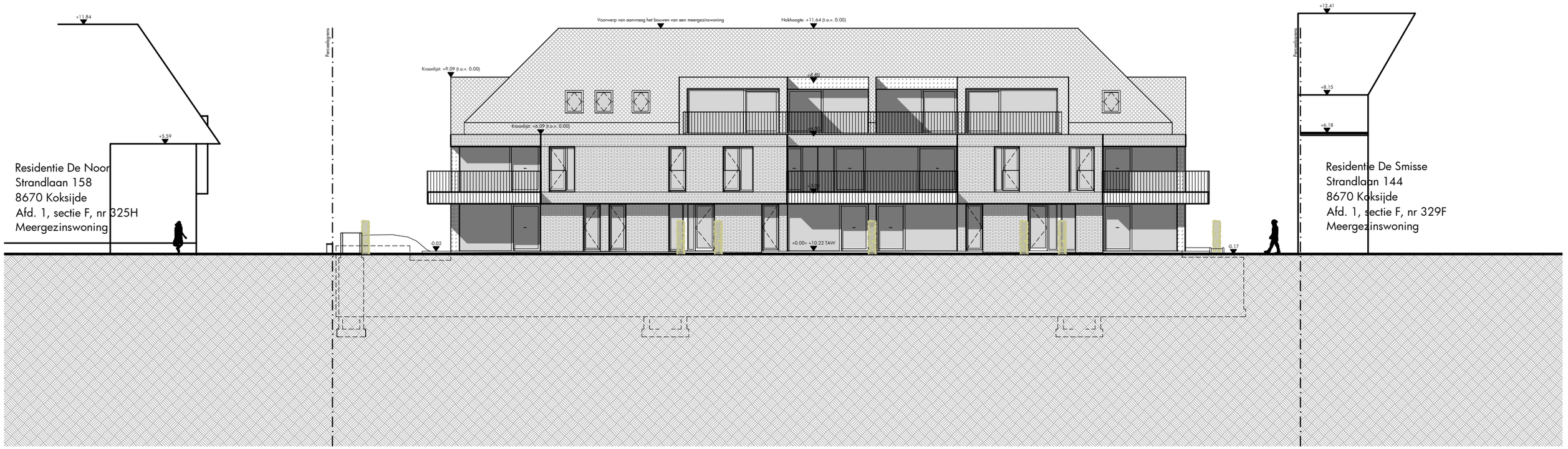

0 2 4 10 meter

ARCHITECT	BOUWHEER	OMV - AANVRAAG	Ligging
pvl architecten Architectenbureau Pieter Popeye BV Nieuwpoortsteenweg 84a 8670 Oostduinkerke	Koksijde Construct Steenovenstraat 80 8760 Meulebeke Dossiernummer: 836.20.	Het bouwen van een meergezinswoning en koppelwoning na afbraak bestaande bebouwing Schaal: 1/200 Inhoud plan: Terreinprofiel meergezinswoning (nieuwe toestand)	provincie: West-Vlaanderen gemeente/stad: 8670 Koksijde straat +nr: Strandlaan 150-154 kad. Sectie: Afd. 1, Sectie F, nr 326y, 328f, 328a, 328e, 328g BPA/verkaveling: Datum opmaak: 22/12/2021

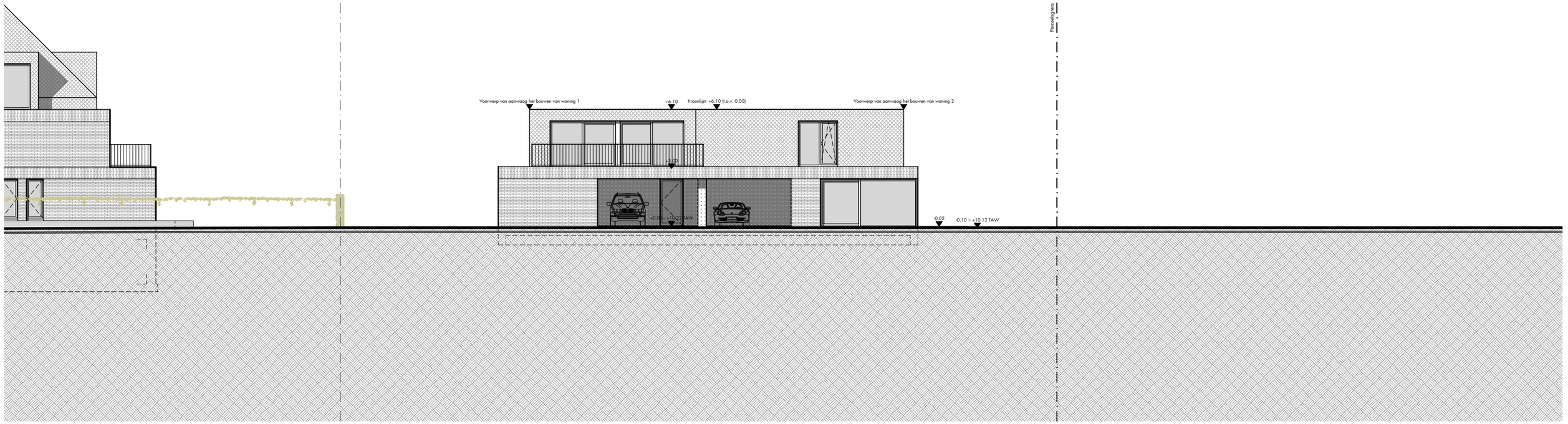

0 2 4 10 meter

ARCHITECT	BOUWHEER	OMV - AANVRAAG	Ligging
pvl architecten Architectenbureau Pieter Popeye BV Nieuwpoortsteenweg 84a 8670 Oostduinkerke	Koksijde Construct Steenovenstraat 80 8760 Meulebeke	Het bouwen van een meergezinswoning en koppelwoning na afbraak bestaande bebouwing Schaal: 1/200	provincie: West-Vlaanderen gemeente/stad: 8670 Koksijde straat +nr: Strandlaan 150-154 kad. Sectie: Afd. 1, Sectie F, nr 326y, 328f, 328a, 328e, 328g BPA/verkaveling:
	Dossiernummer: 836.20.	Inhoud plan: Terreinprofiel woning 1 en woning 2 (nieuwe toestand)	Datum opmaak: 22/12/2021

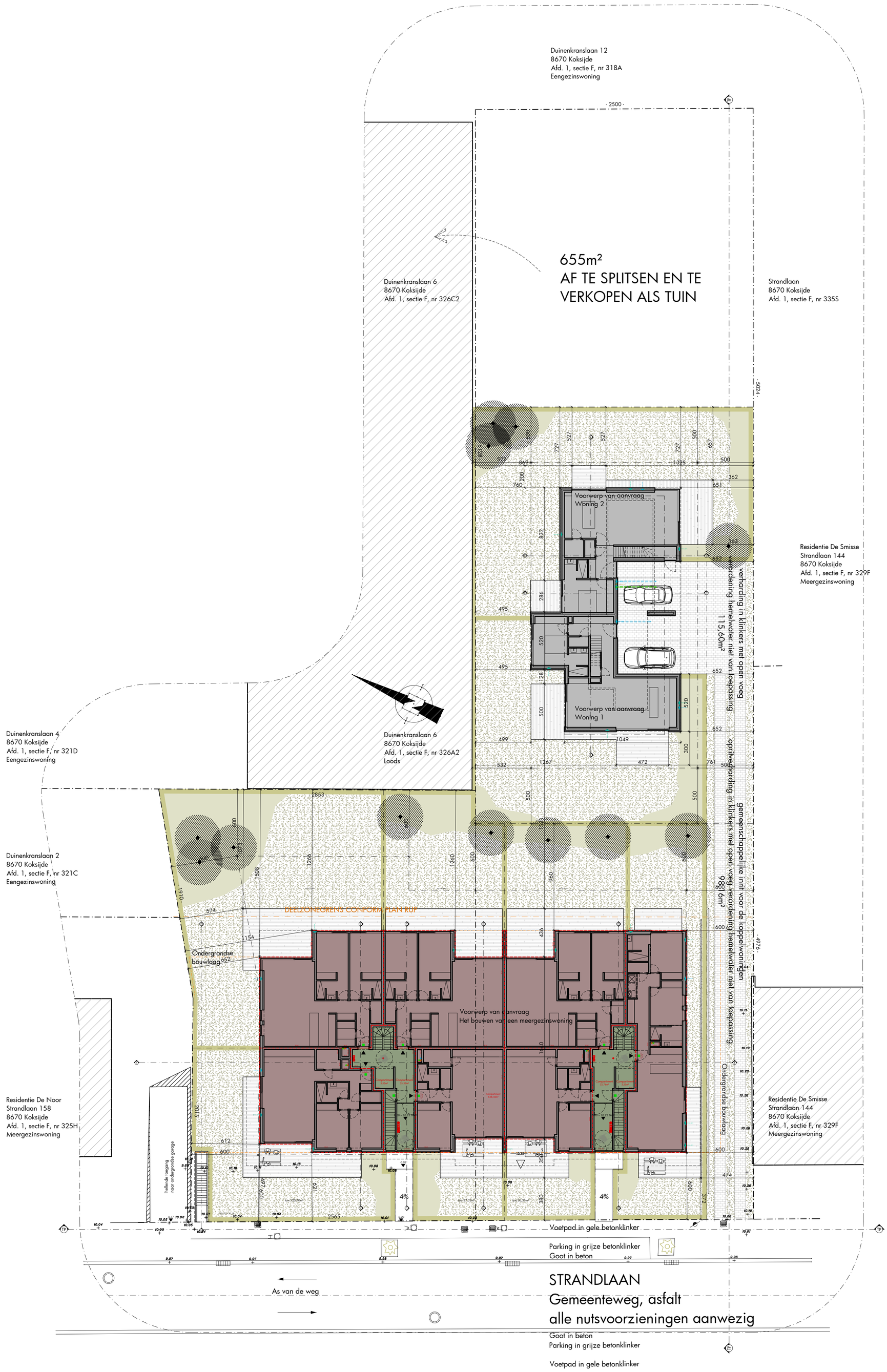

ARCHITECT	BOUWHEER	OMV - AANVRAAG	Ligging
pvl architecten Architectenbureau Pieter Popeye BV Nieuwpoortsteenweg 84a 8670 Oostduinkerke	Koksijde Construct Steenovenstraat 80 8760 Meulebeke	Het bouwen van een meergezinswoning en koppelwoning na afbraak bestaande bebouwing Schaal: 1/200 Inhoud plan: Inplantingsplan meergezinswoning (nieuwe toestand - brandweer)	provincie: West-Vlaanderen gemeente/stad: 8670 Koksijde straat +nr: Strandlaan 150-154 kad. Sectie: Afd. 1, Sectie F, nr 326y, 328f, 328a, 328e, 328g BPA/verkaveling:
	Dossiernummer: 836.20.		Datum opmaak: 22/12/2021

0 2 4 10 meter

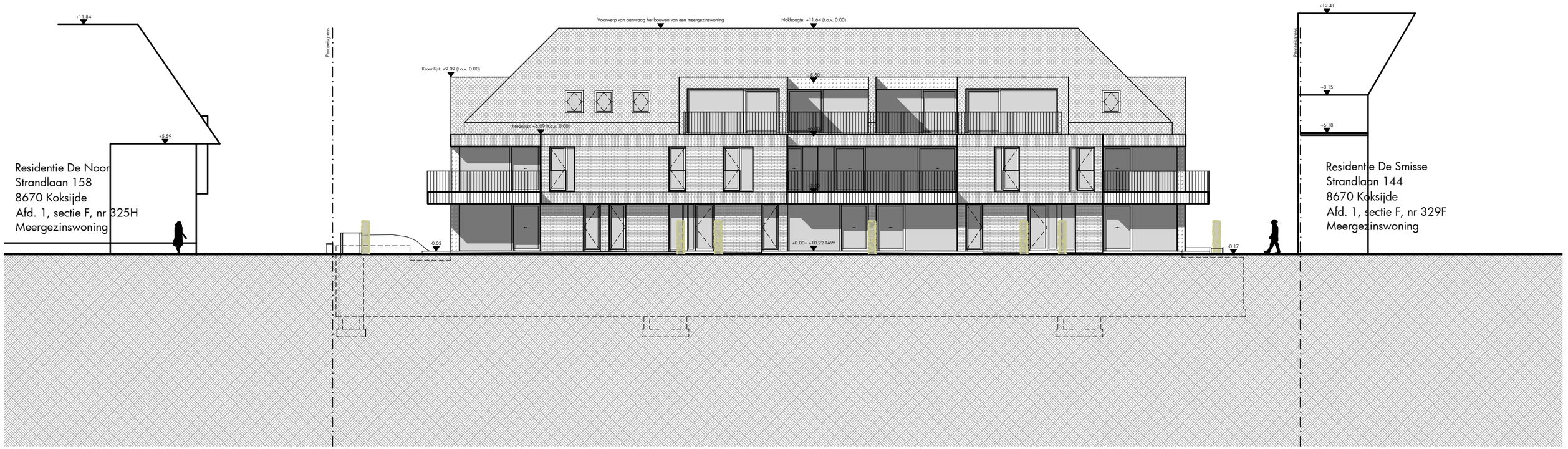

0 2 4 10 meter

ARCHITECT	BOUWHEER	OMV - AANVRAAG	Ligging
pvl architecten Architectenbureau Pieter Popeye BV Nieuwpoortsteenweg 84a 8670 Oostduinkerke	Koksijde Construct Steenovenstraat 80 8760 Meulebeke Dossiernummer: 836.20.	Het bouwen van een meergezinswoning en koppelwoning na afbraak bestaande bebouwing Schaal: 1/200 Inhoud plan: Terreinprofiel meergezinswoning (nieuwe toestand - brandweer)	provincie: West-Vlaanderen gemeente/stad: 8670 Koksijde straat +nr: Strandlaan 150-154 kad. Sectie: Afd. 1, Sectie F, nr 326y, 328f, 328a, 328e, 328g BPA/verkaveling: Datum opmaak: 22/12/2021

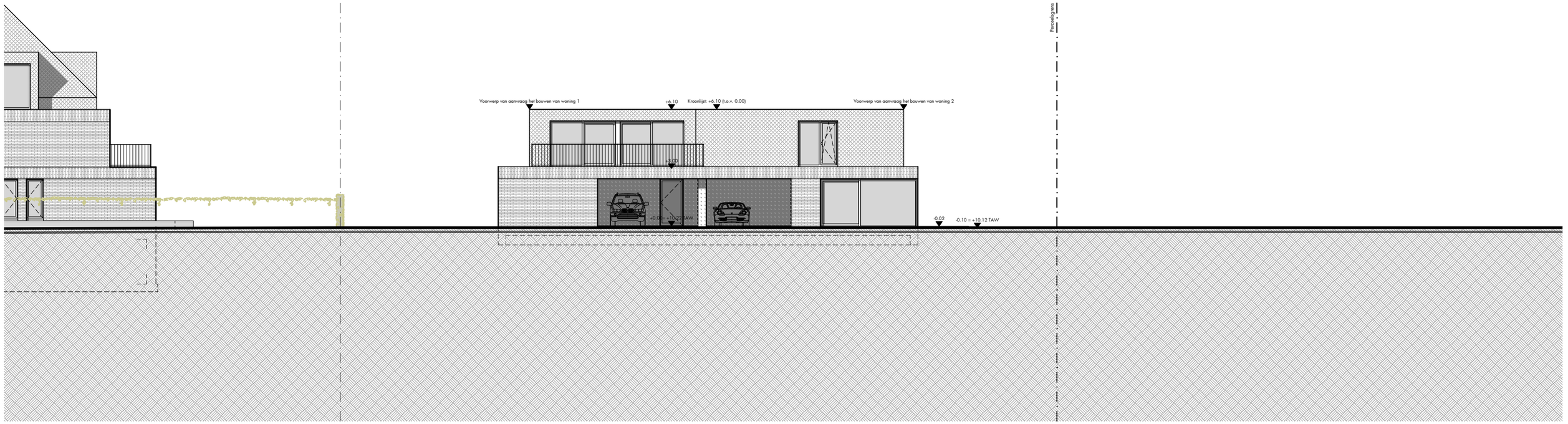

0 2 4 10 meter

ARCHITECT	BOUWHEER	OMV - AANVRAAG	Ligging
pvl architecten Architectenbureau Pieter Popeye BV Nieuwpoortsteenweg 84a 8670 Oostduinkerke	Koksijde Construct Steenovenstraat 80 8760 Meulebeke	Het bouwen van een meergezinswoning en koppelwoning na afbraak bestaande bebouwing Schaal: 1/200	provincie: West-Vlaanderen gemeente/stad: 8670 Koksijde straat +nr: Strandlaan 150-154 kad. Sectie: Afd. 1, Sectie F, nr 326y, 328f, 328a, 328e, 328g BPA/verkaveling:
	Dossiernummer: 836.20.	Inhoud plan: Terreinprofiel woning 1 en woning 2 (nieuwe toestand - brandweer)	Datum opmaak: 22/12/2021

Infiltratiezone
Min. volume: 19023l
Infiltratievolume: 2 x (22x 4) x 1250l = 20000l
Min. oppervlakte: 20,44m²
Infiltratieoppervlakte: 36m²
Aangeleden dakoppervlakte: 135,51m² + 685,41m² (rechtstreeks op infiltratie)

Infiltratie
type Cleaner Infilo 1250
nuttige inhoud: 1250l
infiltratieoppervlakte: 4,5m²

Regenwaterput
Type Otelem PE1125 met Inlaat Filter
Inhoud: 10000l
Aangesloten dakoppervlakte:
(36,01m² + 72,90m² + 36,01m² + 27,44m² + 27,10m²)
= 195,51m² · 60m² = 135,51m²

UITVOERINGSMODALITEITEN
- Alle afmetingen te controleren en desgevallend te rapporteren voorafgaandelijk de uitvoering
- Alle funderingen tot op vaste en vorstvrije grond volgens studie en resultaat grondsondering
- Minimumhelling rioleringsstelsel: 2%
- De richtlijnen van de nutsmaatschappijen m.b.t. de aansluiting van de nutsleidingen hebben voorrang op de aanduidingen op dit plan
- Alle bouwelementen die bepalend zijn voor de stabiliteit worden uitsluitend door een daartoe bevoegd burgerlijk ingenieur, aangesteld door de bouwheer, berekend en onder zijn verantwoordelijkheid uitgevoerd.

P1 Bruto: 20,49m² Netto: 18,00m²
P2 Bruto: 20,15m² Netto: 17,89m²
B1 Bruto: 23,79m² Netto: 20,98m²
B2 Bruto: 23,27m² Netto: 20,98m²
B3 Bruto: 23,79m² Netto: 20,98m²
B4 Bruto: 23,79m² Netto: 20,98m²
B5 Bruto: 23,27m² Netto: 20,98m²
B6 Bruto: 23,79m² Netto: 20,98m²
B7 Bruto: 27,30m² Netto: 24,28m²
B8 Bruto: 28,31m² Netto: 24,28m²

Controleput RWA

K-1.30
14x41

B-20.9: 14x67

in opstand

B-23: 35x62

30x40

fietsenberging
21plaatsen
Bruto: 53,93m²
Netto: 47,23m²

K1 Bruto: 2,29m² Netto: 2,11m²
K2 Bruto: 3,05m² Netto: 2,86m²
K3 Bruto: 3,05m² Netto: 2,36m²
K4 Bruto: 3,85m² Netto: 3,56m²
K5 Bruto: 2,72m² Netto: 2,39m²
K6 Bruto: 2,72m² Netto: 2,39m²
K7 Bruto: 2,72m² Netto: 2,39m²
K8 Bruto: 3,39m² Netto: 2,39m²
K9 Bruto: 3,39m² Netto: 2,39m²
K10 Bruto: 3,39m² Netto: 2,39m²
K11 Bruto: 3,39m² Netto: 2,39m²
K12 Bruto: 3,39m² Netto: 2,39m²
K13 Bruto: 2,76m² Netto: 2,41m²
K14 Bruto: 2,76m² Netto: 2,41m²
K15 Bruto: 2,77m² Netto: 2,42m²
B9 Bruto: 25,61m² Netto: 23,29m²

hellende toegang naar ondergronds garage

Opritdiepte: 7,10m
Aantal stijgen: 22cm

-2.36 -2.44 -2.97 -3.05 -3.05 -3.05 -3.07 -0.17 -0.17

tellerlokaal elektriciteit
Bruto: 3,81m²
Netto: 2,77m²

tellerlokaal water
Bruto: 8,12m²
Netto: 6,40m²

Gemene delen
Bruto: 23,57m²
Netto: 16,67m²

Gemene delen
Bruto: 24,26m²
Netto: 17,27m²

B10 Bruto: 27,57m² Netto: 22,72m²
B11 Bruto: 27,57m² Netto: 22,72m²
B12 Bruto: 27,57m² Netto: 22,42m²
hoofdwaterkraan
B13 Bruto: 27,57m² Netto: 22,42m²
B14 Bruto: 25,84m² Netto: 21,35m²

Controleput TRWA
Controleput PWA
Controleput DWA
EINDSTANKPUT
Controleput PWA
Controleput DWA
Controleput PWA

Kelder 925,26m²
16 parkeerplaatsen (14 boxen en 2 open plaatsen)
Doorrit 338,86m²

0 1 2 5 meter

N

ARCHITECT	BOUWHEER	OMV - AANVRAAG	Ligging
pvl architecten Architectenbureau Pieter Popeye BV Nieuwpoortsteenweg 84a 8670 Oostduinkerke	Koksijde Construct Steenovenstraat 80 8760 Meulebeke	Het bouwen van een meergezinswoning en koppelwoning na afbraak bestaande bebouwing Schaal: 1/100	provincie: West-Vlaanderen gemeente/stad: 8670 Koksijde straat +nr: Strandlaan 150-154 kad. Sectie: Afd. 1, Sectie F, nr 326y, 328f, 328a, 328e, 328g BPA/verkaveling:
	Dossiernummer: 836.20.	Inhoud plan: Funderings- en rioleringsplan meergezinswoning (nieuwe toestand)	Datum opmaak: 22/12/2021

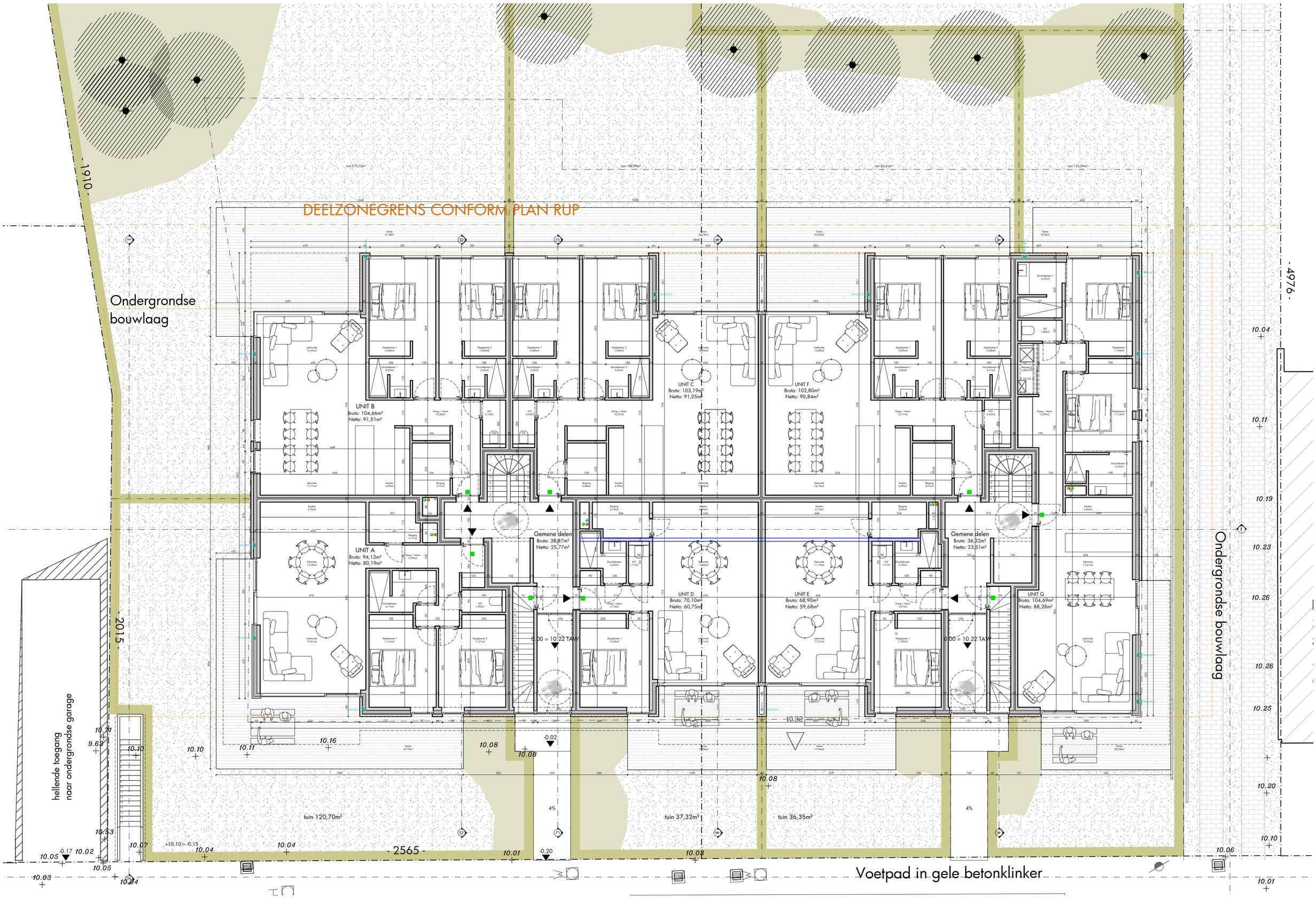

ARCHITECT	BOUWHEER	OMV - AANVRAAG	Ligging
pvl architecten Architectenbureau Pieter Popeye BV Nieuwpoortsteenweg 84a 8670 Oostduinkerke	Koksijde Construct Steenovenstraat 80 8760 Meulebeke Dossiernummer: 836.20.	Het bouwen van een meergezinswoning en koppelwoning na afbraak bestaande bebouwing Schaal: 1/100 Inhoud plan: Gelijkvloers meergezinswoning (nieuwe toestand)	provincie: West-Vlaanderen gemeente/stad: 8670 Koksijde straat +nr: Strandlaan 150-154 kad. Sectie: Afd. 1, Sectie F, nr 326y, 328f, 328a, 328e, 328g BPA/verkaveling: Datum opmaak: 22/12/2021

0 1 2 5 meter

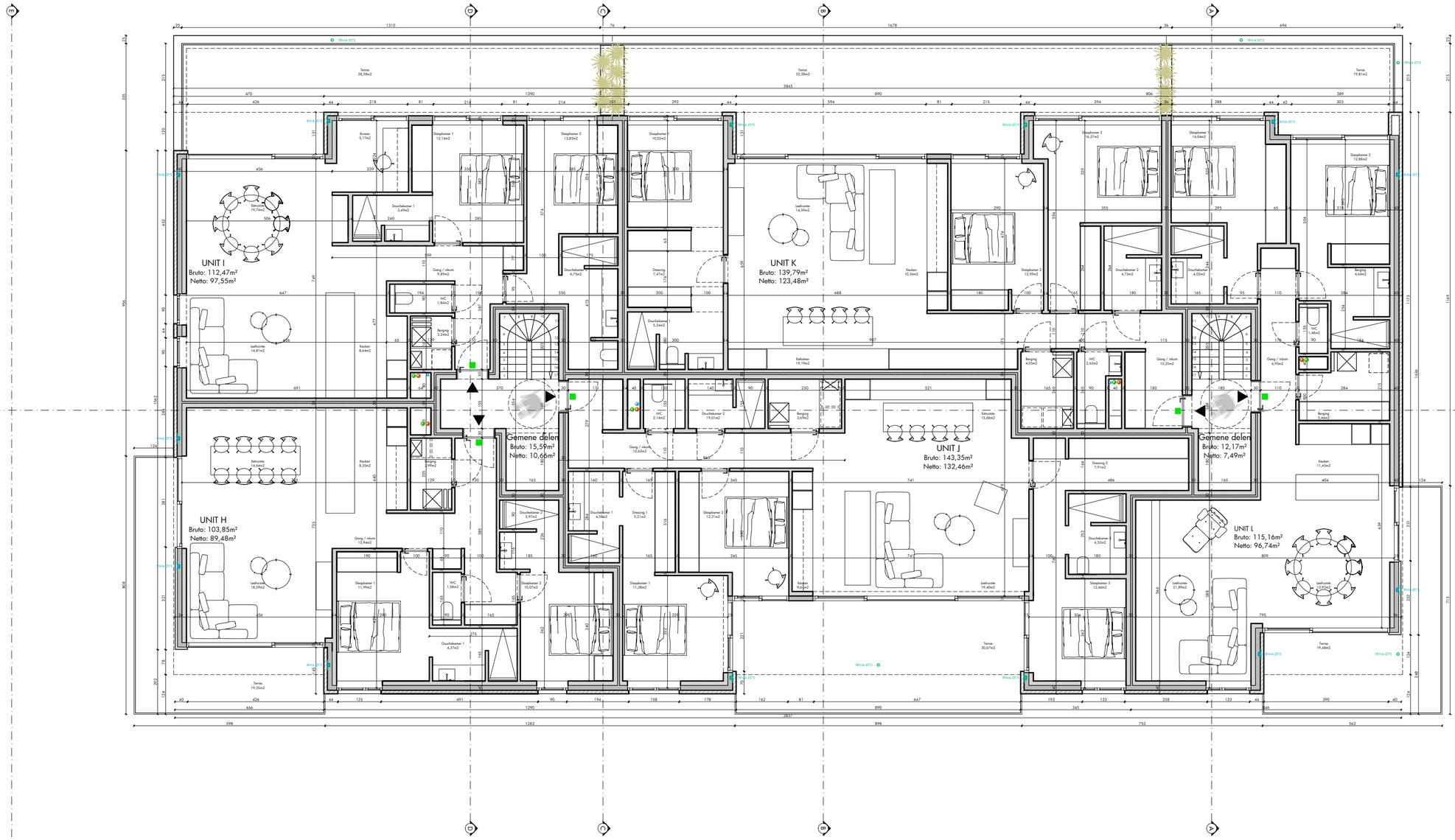

ARCHITECT	BOUWHEER	OMV - AANVRAAG	Ligging
pvl architecten Architectenbureau Pieter Popeye BV Nieuwpoortsteenweg 84a 8670 Oostduinkerke	Koksijde Construct Steenovenstraat 80 8760 Meulebeke	Het bouwen van een meergezinswoning en koppelwoning na afbraak bestaande bebouwing Schaal: 1/100	provincie: West-Vlaanderen gemeente/stad: 8670 Koksijde straat +nr: Strandlaan 150-154 kad. Sectie: Afd. 1, Sectie F, nr 326y, 328f, 328a, 328e, 328g BPA/verkaveling:
	Dossiernummer: 836.20.	Inhoud plan: Eerste verdieping (nieuwe toestand)	Datum opmaak: 22/12/2021

0 1 2 5 meter

N

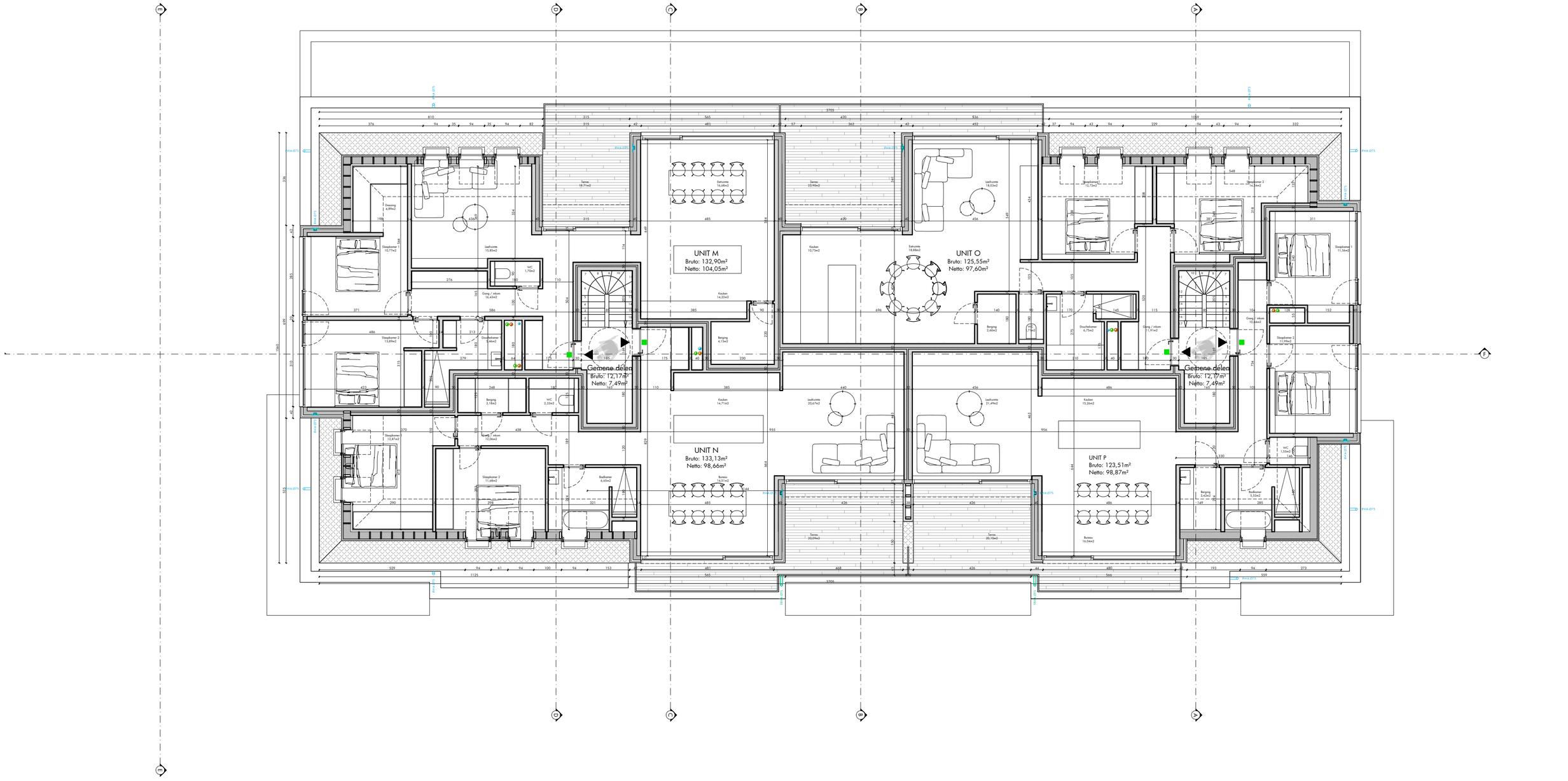

ARCHITECT	BOUWHEER	OMV - AANVRAAG	Ligging
pvl architecten Architectenbureau Pieter Popeye BV Nieuwpoortsteenweg 84a 8670 Oostduinkerke	Koksijde Construct Steenovenstraat 80 8760 Meulebeke	Het bouwen van een meergezinswoning en koppelwoning na afbraak bestaande bebouwing Schaal: 1/100	provincie: West-Vlaanderen gemeente/stad: 8670 Koksijde straat +nr: Strandlaan 150-154 kad. Sectie: Afd. 1, Sectie F, nr 326y, 328f, 328a, 328e, 328g BPA/verkaveling:
	Dossiernummer: 836.20.	Inhoud plan: Tweede verdieping (nieuwe toestand)	Datum opmaak: 22/12/2021

0 1 2 5 meter

N

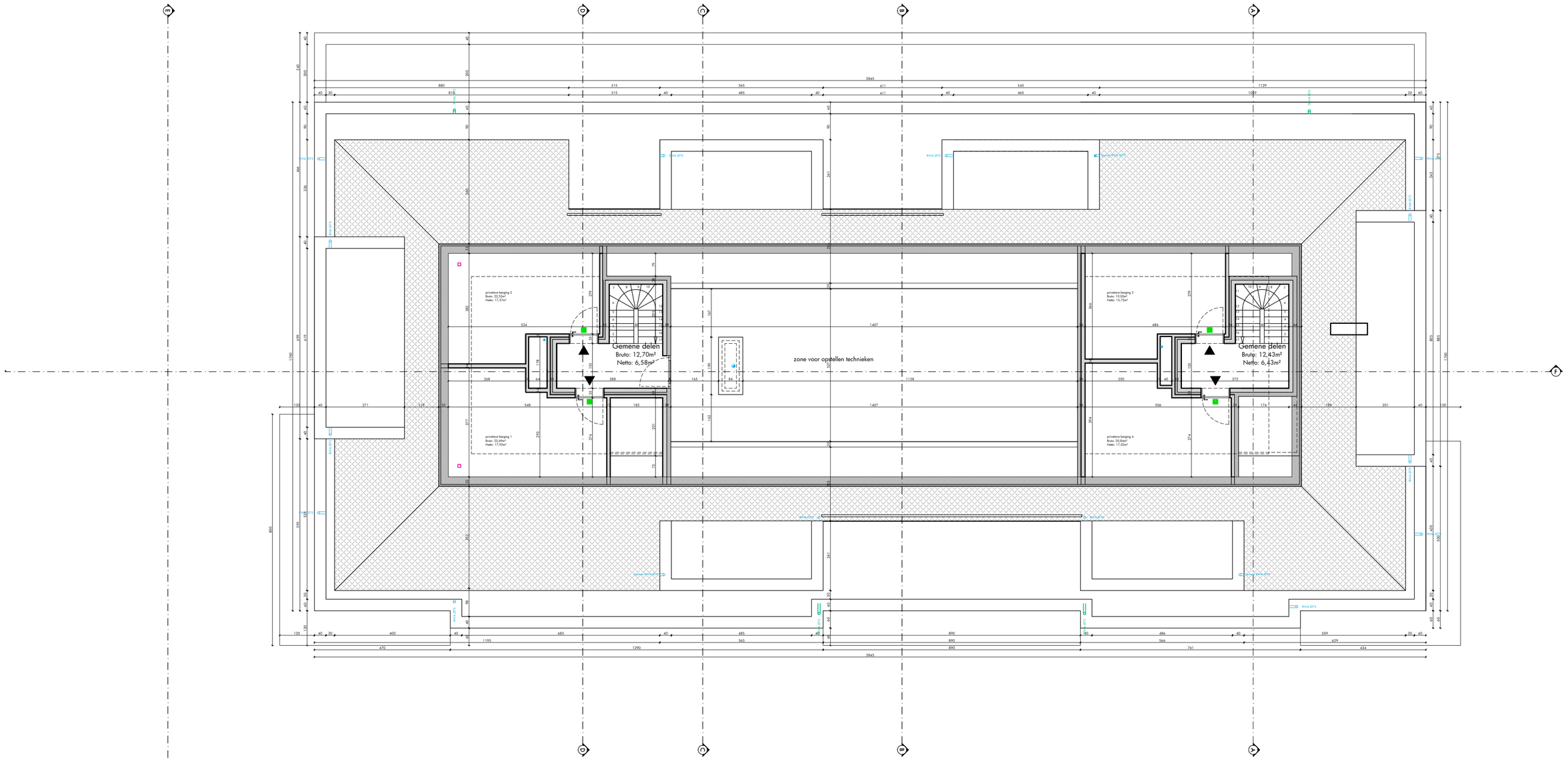

ARCHITECT	BOUWHEER	OMV - AANVRAAG	Ligging
pvl architecten Architectenbureau Pieter Popeye BV Nieuwpoortsteenweg 84a 8670 Oostduinkerke	Koksijde Construct Steenovenstraat 80 8760 Meulebeke	Het bouwen van een meergezinswoning en koppelwoning na afbraak bestaande bebouwing Schaal: 1/100	provincie: West-Vlaanderen gemeente/stad: 8670 Koksijde straat +nr: Strandlaan 150-154 kad. Sectie: Afd. 1, Sectie F, nr 326y, 328f, 328a, 328e, 328g BPA/verkaveling:
	Dossiernummer: 836.20.	Inhoud plan: Derde verdieping (nieuwe toestand)	Datum opmaak: 22/12/2021

0 1 2 5 meter

N

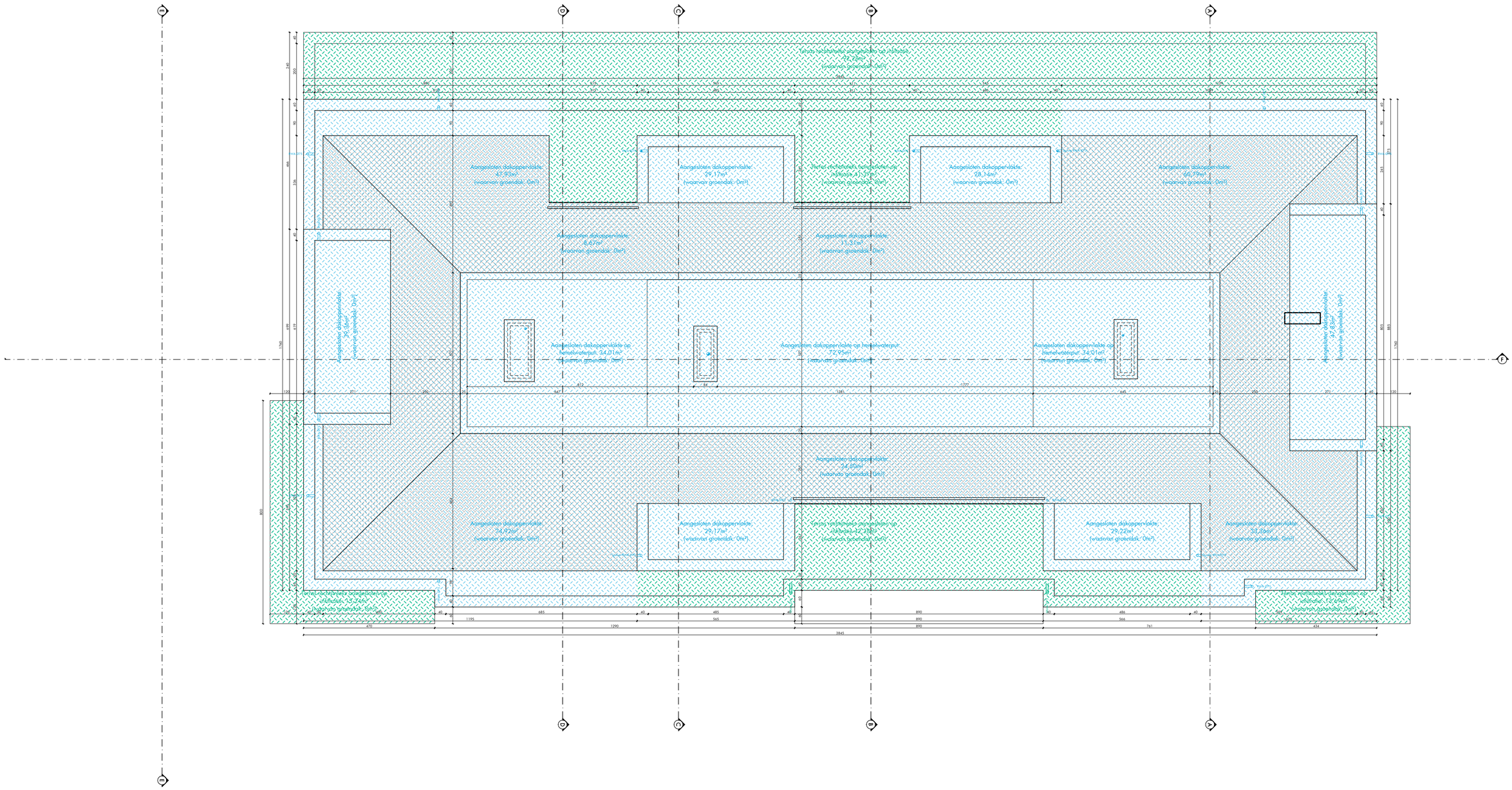

ARCHITECT	BOUWHEER	OMV - AANVRAAG	Ligging
pvl architecten Architectenbureau Pieter Popeye BV Nieuwpoortsteenweg 84a 8670 Oostduinkerke	Koksijde Construct Steenovenstraat 80 8760 Meulebeke	Het bouwen van een meergezinswoning en koppelwoning na afbraak bestaande bebouwing Schaal: 1/100	provincie: West-Vlaanderen gemeente/stad: 8670 Koksijde straat +nr: Strandlaan 150-154 kad. Sectie: Afd. 1, Sectie F, nr 326y, 328f, 328a, 328e, 328g BPA/verkaveling:
	Dossiernummer: 836.20.	Inhoud plan: Dakenplan (nieuwe toestand)	Datum opmaak: 22/12/2021

0 1 2 5 meter

N

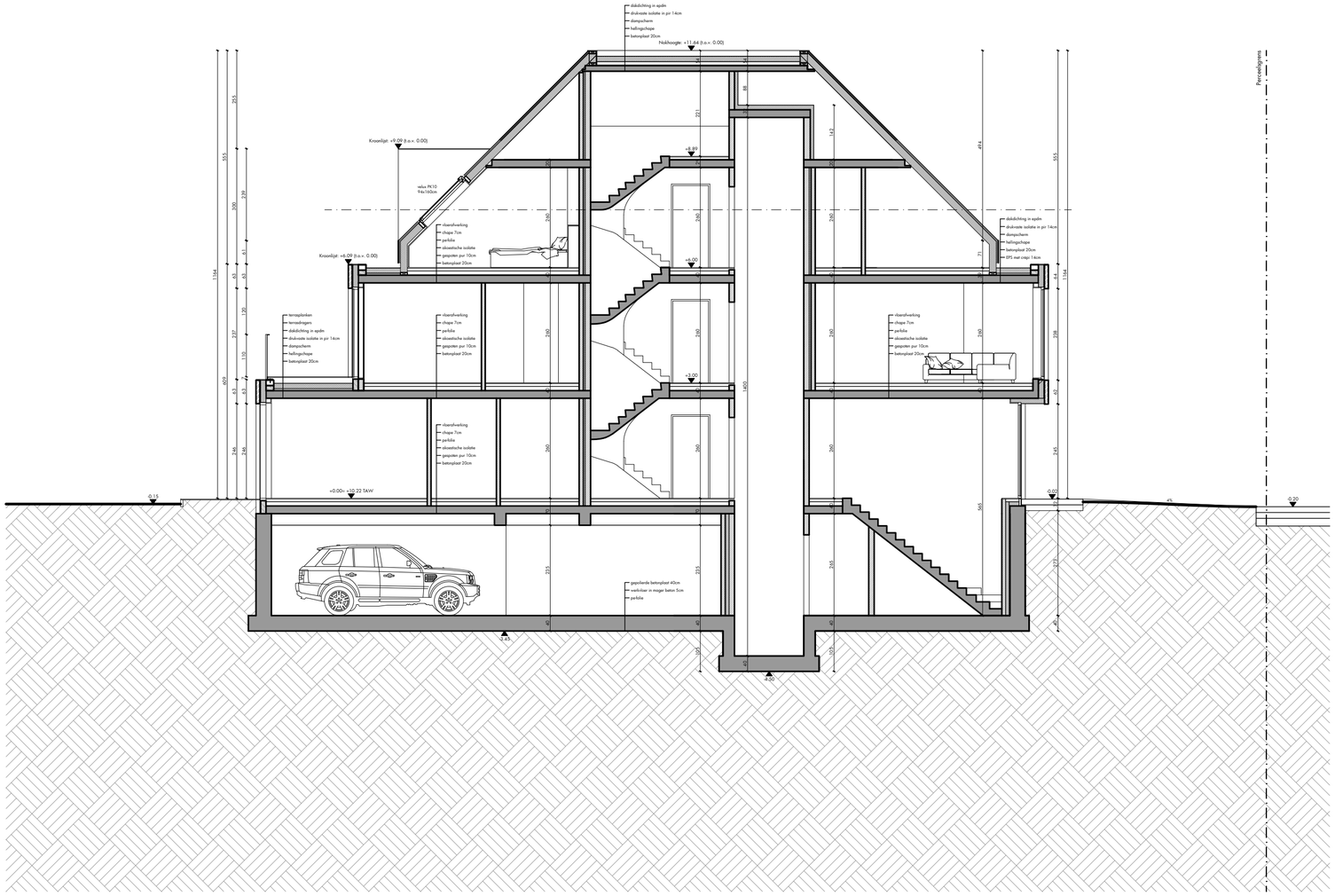

ARCHITECT	BOUWHEER	OMV - AANVRAAG	Ligging
pvl architecten Architectenbureau Pieter Popeye BV Nieuwpoortsteenweg 84a 8670 Oostduinkerke	Koksijde Construct Steenovenstraat 80 8760 Meulebeke	Het bouwen van een meergezinswoning en koppelwoning na afbraak bestaande bebouwing Schaal: 1/100	provincie: West-Vlaanderen gemeente/stad: 8670 Koksijde straat +nr: Strandlaan 150-154 kad. Sectie: Afd. 1, Sectie F, nr 326y, 328f, 328a, 328e, 328g BPA/verkaveling:
	Dossiernummer: 836.20.	Inhoud plan: Doorsnede AA' (nieuwe toestand)	Datum opmaak: 22/12/2021

0 1 2 5 meter

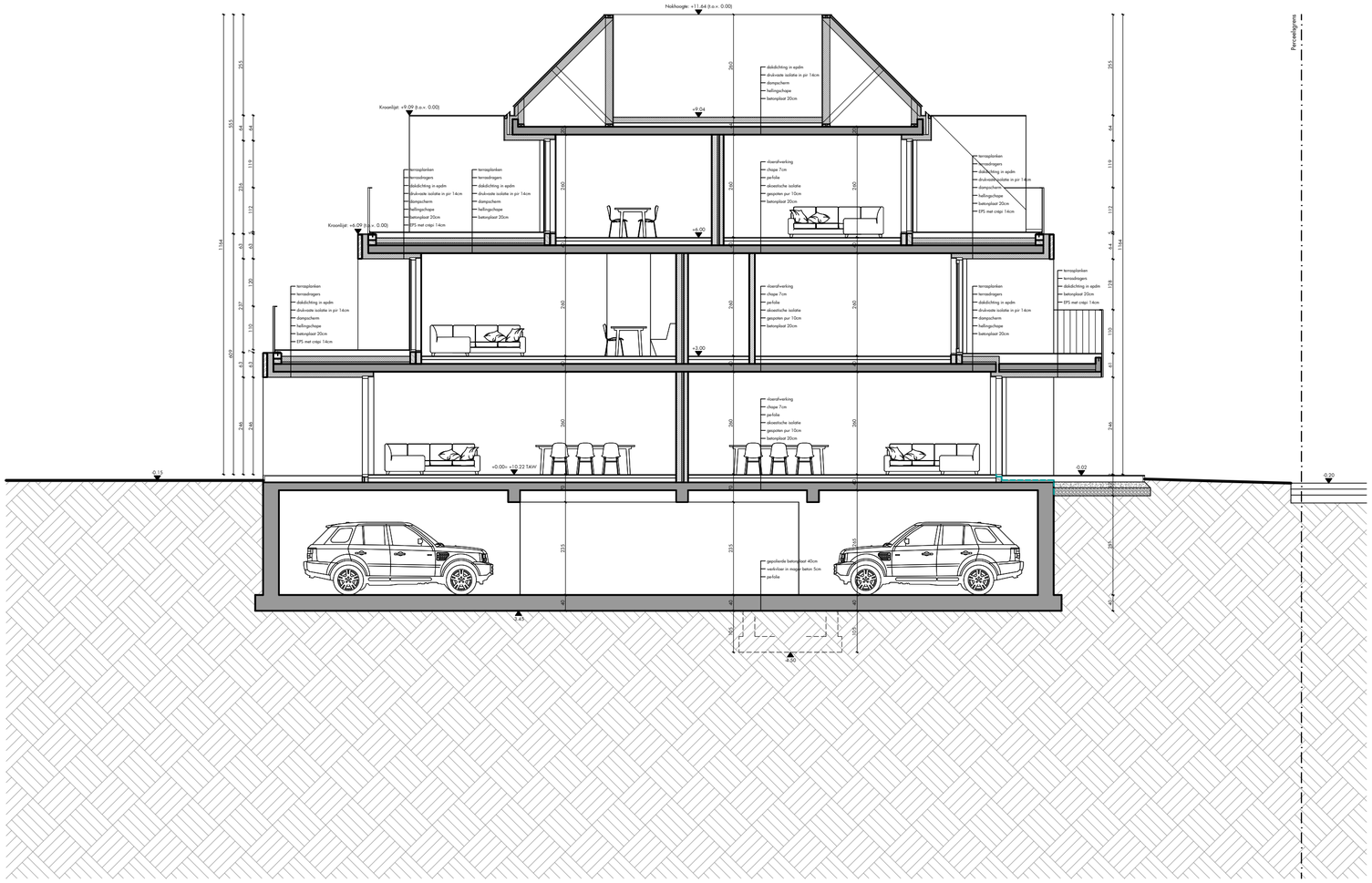

ARCHITECT	BOUWHEER	OMV - AANVRAAG	Ligging
pvl architecten Architectenbureau Pieter Popeye BV Nieuwpoortsteenweg 84a 8670 Oostduinkerke	Koksijde Construct Steenovenstraat 80 8760 Meulebeke	Het bouwen van een meergezinswoning en koppelwoning na afbraak bestaande bebouwing Schaal: 1/100	provincie: West-Vlaanderen gemeente/stad: 8670 Koksijde straat +nr: Strandlaan 150-154 kad. Sectie: Afd. 1, Sectie F, nr 326y, 328f, 328a, 328e, 328g BPA/verkaveling:
	Dossiernummer: 836.20.	Inhoud plan: Doorsnede BB' (nieuwe toestand)	Datum opmaak: 22/12/2021

0 1 2 5 meter

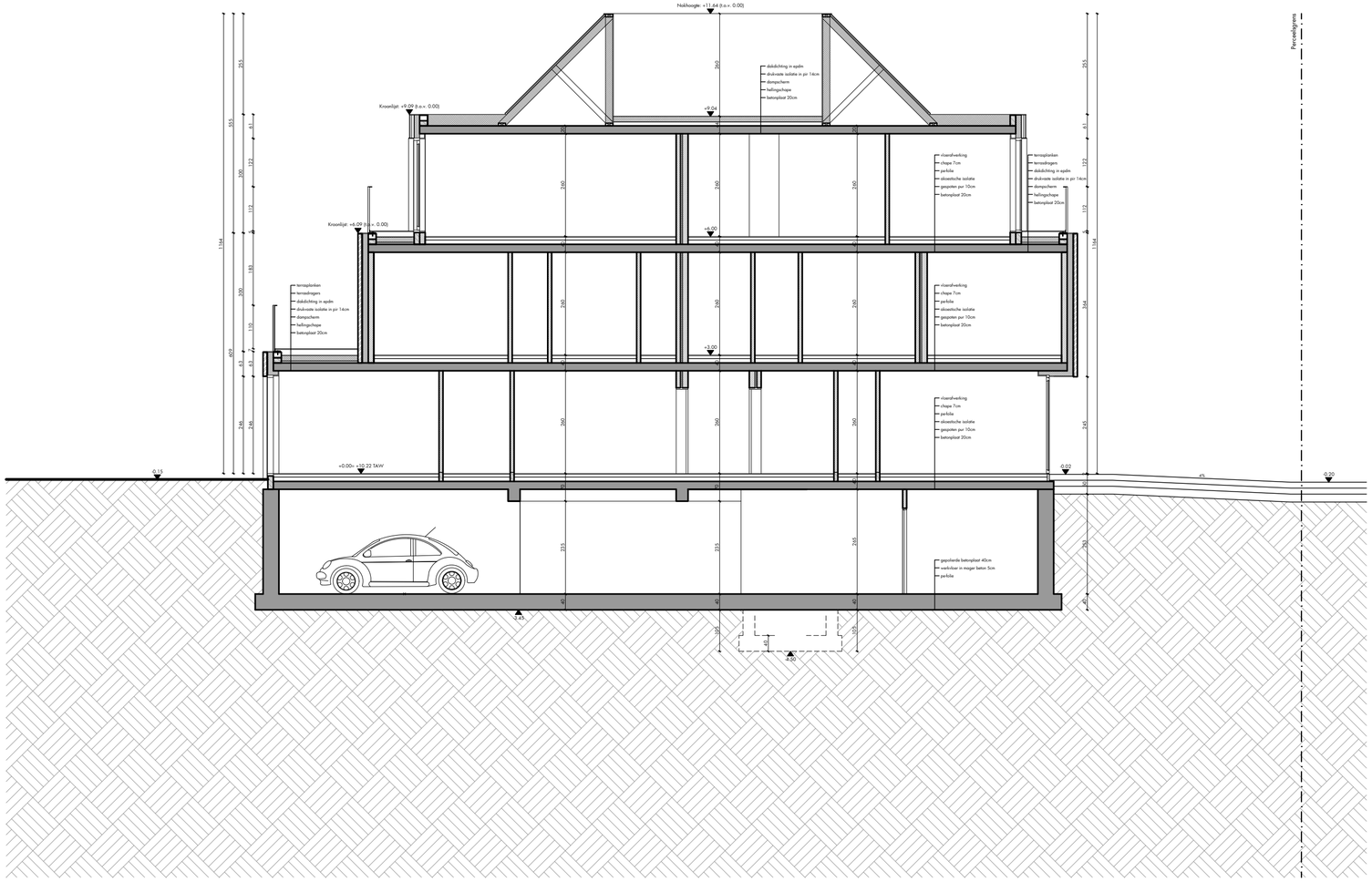

ARCHITECT	BOUWHEER	OMV - AANVRAAG	Ligging
pvl architecten Architectenbureau Pieter Popeye BV Nieuwpoortsteenweg 84a 8670 Oostduinkerke	Koksijde Construct Steenovenstraat 80 8760 Meulebeke Dossiernummer: 836.20.	Het bouwen van een meergezinswoning en koppelwoning na afbraak bestaande bebouwing Schaal: 1/100 Inhoud plan: Doorsnede CC' (nieuwe toestand)	provincie: West-Vlaanderen gemeente/stad: 8670 Koksijde straat +nr: Strandlaan 150-154 kad. Sectie: Afd. 1, Sectie F, nr 326y, 328f, 328a, 328e, 328g BPA/verkaveling: Datum opmaak: 22/12/2021

0 1 2 5 meter

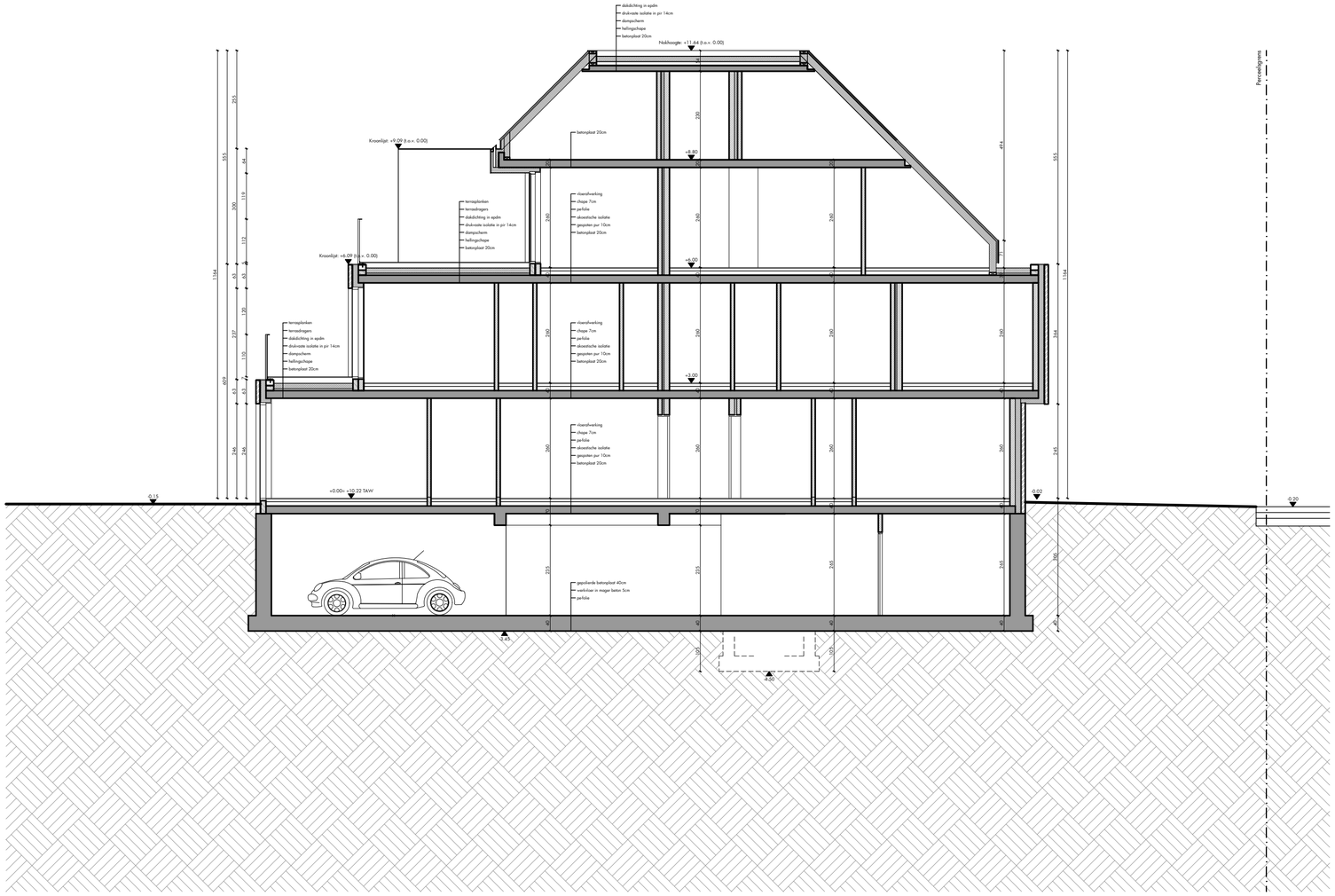

ARCHITECT	BOUWHEER	OMV - AANVRAAG	Ligging
pvl architecten Architectenbureau Pieter Popeye BV Nieuwpoortsteenweg 84a 8670 Oostduinkerke	Koksijde Construct Steenovenstraat 80 8760 Meulebeke Dossiernummer: 836.20.	Het bouwen van een meergezinswoning en koppelwoning na afbraak bestaande bebouwing Schaal: 1/100 Inhoud plan: Doorsnede DD' (nieuwe toestand)	provincie: West-Vlaanderen gemeente/stad: 8670 Koksijde straat +nr: Strandlaan 150-154 kad. Sectie: Afd. 1, Sectie F, nr 326y, 328f, 328a, 328e, 328g BPA/verkaveling: Datum opmaak: 22/12/2021

0 1 2 5 meter



ARCHITECT	BOUWHEER	OMV - AANVRAAG	Ligging
pvl architecten Architectenbureau Pieter Popeye BV Nieuwpoortsteenweg 84a 8670 Oostduinkerke	Koksijde Construct Steenovenstraat 80 8760 Meulebeke	Het bouwen van een meergezinswoning en koppelwoning na afbraak bestaande bebouwing Schaal: 1/100	provincie: West-Vlaanderen gemeente/stad: 8670 Koksijde straat +nr: Strandlaan 150-154 kad. Sectie: Afd. 1, Sectie F, nr 326y, 328f, 328a, 328e, 328g BPA/verkaveling:
	Dossiernummer: 836.20.	Inhoud plan: Doorsnede EE' (nieuwe toestand)	Datum opmaak: 22/12/2021

0 1 2 5 meter

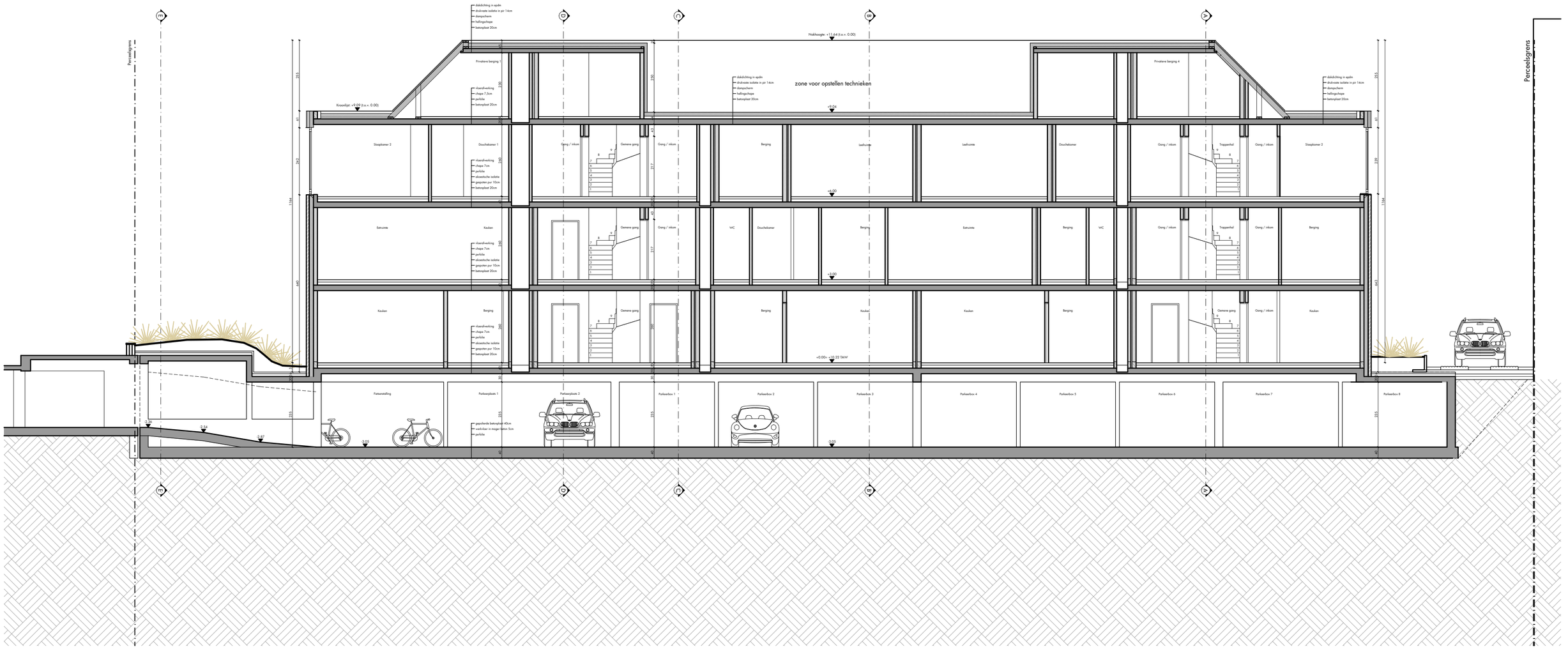

ARCHITECT	BOUWHEER	OMV - AANVRAAG	Ligging
pvl architecten Architectenbureau Pieter Popeye BV Nieuwpoortsteenweg 84a 8670 Oostduinkerke	Koksijde Construct Steenovenstraat 80 8760 Meulebeke	Het bouwen van een meergezinswoning en koppelwoning na afbraak bestaande bebouwing Schaal: 1/100	provincie: West-Vlaanderen gemeente/stad: 8670 Koksijde straat +nr: Strandlaan 150-154 kad. Sectie: Afd. 1, Sectie F, nr 326y, 328f, 328a, 328e, 328g BPA/verkaveling:
	Dossiernummer: 836.20.	Inhoud plan: Doorsnede FF' (nieuwe toestand)	Datum opmaak: 22/12/2021

0 1 2 5 meter



ARCHITECT	BOUWHEER	OMV - AANVRAAG	Ligging
pvl architecten Architectenbureau Pieter Popeye BV Nieuwpoortsteenweg 84a 8670 Oostduinkerke	Koksijde Construct Steenovenstraat 80 8760 Meulebeke	Het bouwen van een meergezinswoning en koppelwoning na afbraak bestaande bebouwing Schaal: 1/100	provincie: West-Vlaanderen gemeente/stad: 8670 Koksijde straat +nr: Strandlaan 150-154 kad. Sectie: Afd. 1, Sectie F, nr 326y, 328f, 328a, 328e, 328g BPA/verkaveling:
	Dossiernummer: 836.20.	Inhoud plan: Gevel noordwest (nieuwe toestand)	Datum opmaak: 22/12/2021

0 1 2 5 meter



ARCHITECT	BOUWHEER	OMV - AANVRAAG	Ligging
pvl architecten Architectenbureau Pieter Popeye BV Nieuwpoortsteenweg 84a 8670 Oostduinkerke	Koksijde Construct Steenovenstraat 80 8760 Meulebeke	Het bouwen van een meergezinswoning en koppelwoning na afbraak bestaande bebouwing Schaal: 1/100	provincie: West-Vlaanderen gemeente/stad: 8670 Koksijde straat +nr: Strandlaan 150-154 kad. Sectie: Afd. 1, Sectie F, nr 326y, 328f, 328a, 328e, 328g BPA/verkaveling:
	Dossiernummer: 836.20.	Inhoud plan: Gevel noordoost (nieuwe toestand)	Datum opmaak: 22/12/2021

0 1 2 5 meter

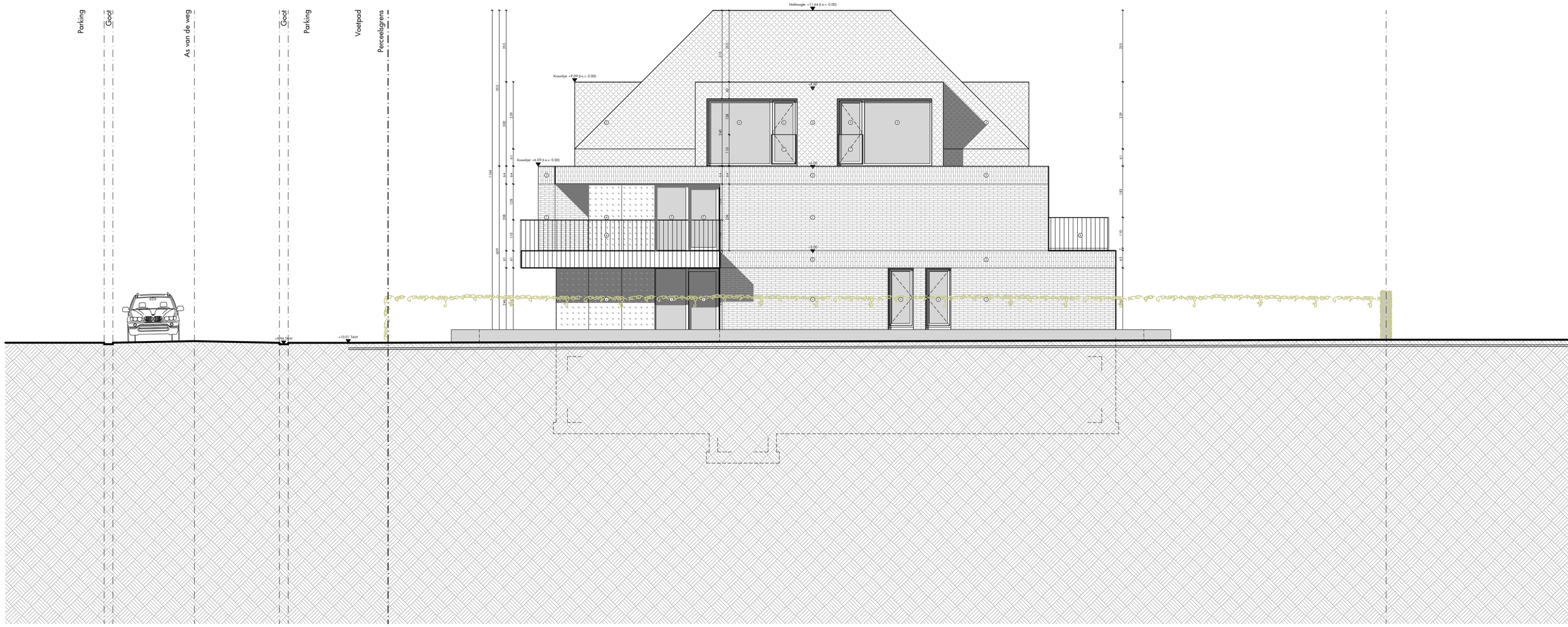

ARCHITECT	BOUWHEER	OMV - AANVRAAG	Ligging
pvl architecten Architectenbureau Pieter Popeye BV Nieuwpoortsteenweg 84a 8670 Oostduinkerke	Koksijde Construct Steenovenstraat 80 8760 Meulebeke	Het bouwen van een meergezinswoning en koppelwoning na afbraak bestaande bebouwing Schaal: 1/100	provincie: West-Vlaanderen gemeente/stad: 8670 Koksijde straat +nr: Strandlaan 150-154 kad. Sectie: Afd. 1, Sectie F, nr 326y, 328f, 328a, 328e, 328g BPA/verkaveling:
	Dossiernummer: 836.20.	Inhoud plan: Gevel zuidoost (nieuwe toestand)	Datum opmaak: 22/12/2021

0 1 2 5 meter



ARCHITECT	BOUWHEER	OMV - AANVRAAG	Ligging
pvl architecten Architectenbureau Pieter Popeye BV Nieuwpoortsteenweg 84a 8670 Oostduinkerke	Koksijde Construct Steenovenstraat 80 8760 Meulebeke	Het bouwen van een meergezinswoning en koppelwoning na afbraak bestaande bebouwing Schaal: 1/100	provincie: West-Vlaanderen gemeente/stad: 8670 Koksijde straat +nr: Strandlaan 150-154 kad. Sectie: Afd. 1, Sectie F, nr 326y, 328f, 328a, 328e, 328g BPA/verkaveling:
	Dossiernummer: 836.20.	Inhoud plan: Gevel zuidwest (nieuwe toestand)	Datum opmaak: 22/12/2021

0 1 2 5 meter

Infiltratiezone
Min. volume: 190Z3
Infiltratievolume: 2 x (Zx 4) x 1250l = 20000l
Min. oppervlakte: 20,44m²
Infiltratieoppervlakte: 36m²
Aangeleden dakoppervlakte: 135,51m² + 685,41m² (rechtstreeks op infiltratie)

Infiltratie
type Ckenkr Infilo 1250
nuttige inhoud: 1250
infiltratieoppervlakte: 4,5m²

Regenwaterput
Type Ckenkr FKT125 met Inlaat Filter
Inhoud: 10000l
Aangesloten dakoppervlakte:
(36,01m² + 72,90m² + 34,01m² + 27,44m² + 27,10m²)
= 195,51m² · 60m² = 135,51m²

UITVOERINGSMODALITEITEN
- Alle afmetingen te controleren en desgevallend te rapporteren voorafgaandelijk de uitvoering
- Alle funderingen tot op vaste en vorstvrije grond volgens studie en resultaat grondsondering
- Maximumhelling rioleringsgedeelte: 2%
- De richtlijnen van de nutsmaatschappijen m.b.t. de aansluiting van de nutsleidingen hebben voorrang op de aanduidingen op dit plan
- Alle bouwelementen die bepalend zijn voor de stabiliteit worden uitsluitend door een daartoe bevoegd burgerlijk ingenieur, aangesteld door de bouwheer, berekend en opdat zijn verantwoordelijkheid uitgeoefend.

P1 Bruto: 20,49m² Netto: 18,00m²
P2 Bruto: 20,15m² Netto: 17,89m²
B1 Bruto: 23,79m² Netto: 20,98m²
B2 Bruto: 23,27m² Netto: 20,98m²
B3 Bruto: 23,79m² Netto: 20,98m²
B4 Bruto: 23,79m² Netto: 20,98m²
B5 Bruto: 23,27m² Netto: 20,98m²
B6 Bruto: 23,79m² Netto: 20,98m²
B7 Bruto: 27,30m² Netto: 24,28m²
B8 Bruto: 28,31m² Netto: 24,28m²

K-1.30
14x41

B-20.9: 14x67

in opstand

B-23: 35x62

30x40

K-1.35
20x20

hellende toegang naar ondergrondse garage

Fietsenberging
21plaatsen
Bruto: 53,93m²
Netto: 47,23m²

K1 Bruto: 2,79m² Netto: 2,51m²
K2 Bruto: 3,05m² Netto: 2,26m²
K3 Bruto: 3,05m² Netto: 2,26m²
K4 Bruto: 3,05m² Netto: 2,56m²
K5 Bruto: 2,72m² Netto: 2,39m²
K6 Bruto: 2,72m² Netto: 2,39m²
K7 Bruto: 2,72m² Netto: 2,39m²
K8 Bruto: 2,39m² Netto: 2,39m²
K9 Bruto: 2,72m² Netto: 2,39m²
K10 Bruto: 2,72m² Netto: 2,39m²
K11 Bruto: 2,72m² Netto: 2,39m²
K12 Bruto: 2,72m² Netto: 2,39m²
K13 Bruto: 2,76m² Netto: 2,41m²
K14 Bruto: 2,76m² Netto: 2,41m²
K15 Bruto: 2,77m² Netto: 2,42m²

B9 Bruto: 25,61m² Netto: 23,29m²
B10 Bruto: 23,57m² Netto: 22,27m²
B11 Bruto: 23,57m² Netto: 22,27m²
B12 Bruto: 23,57m² Netto: 22,43m²
B13 Bruto: 23,57m² Netto: 22,43m²
B14 Bruto: 23,57m² Netto: 21,35m²

Kelder 925,26m²
16 parkeerplaatsen (14 boxen en 2 open plaatsen)
Doorrit 338,86m²

Compartiment
840,29m²

Compartiment 3,88m²
Gemene delen
Bruto: 23,57m²
Netto: 16,67m²
Compartiment 19,70m²
Compartiment 3,81m²
Compartiment 8,12m²
Compartiment 3,88m²
Gemene delen
Bruto: 24,26m²
Netto: 17,27m²
Compartiment 20,39m²
Compartiment 25,20m²

tellerlokaal elektriciteit
Bruto: 3,81m²
Netto: 2,77m²

tellerlokaal water
Bruto: 8,12m²
Netto: 6,40m²

huisvuillokaal
Bruto: 22,8m²
Netto: 22,8m²

Opritdak: 77,1m
Aantrede: 22cm

Controlput RWA
Controlput PWA
Controlput DWA
ERDSTANKSCOT

-2.36 -2.44 -2.97 -3.05 -3.07 -0.17

ARCHITECT	BOUWHEER	OMV - AANVRAAG	Ligging
pvl architecten Architectenbureau Pieter Popeye BV Nieuwpoortsteenweg 84a 8670 Oostduinkerke	Koksijde Construct Steenovenstraat 80 8760 Meulebeke Dossiernummer: 836.20.	Het bouwen van een meergezinswoning en koppelwoning na afbraak bestaande bebouwing Schaal: 1/100 Inhoud plan: Funderings- en rioleringsplan (nieuwe toestand - brandweer)	provincie: West-Vlaanderen gemeente/stad: 8670 Koksijde straat +nr: Strandlaan 150-154 kad. Sectie: Afd. 1, Sectie F, nr 326y, 328f, 328a, 328e, 328g BPA/verkaveling: Datum opmaak: 22/12/2021

0 1 2 5 meter

N

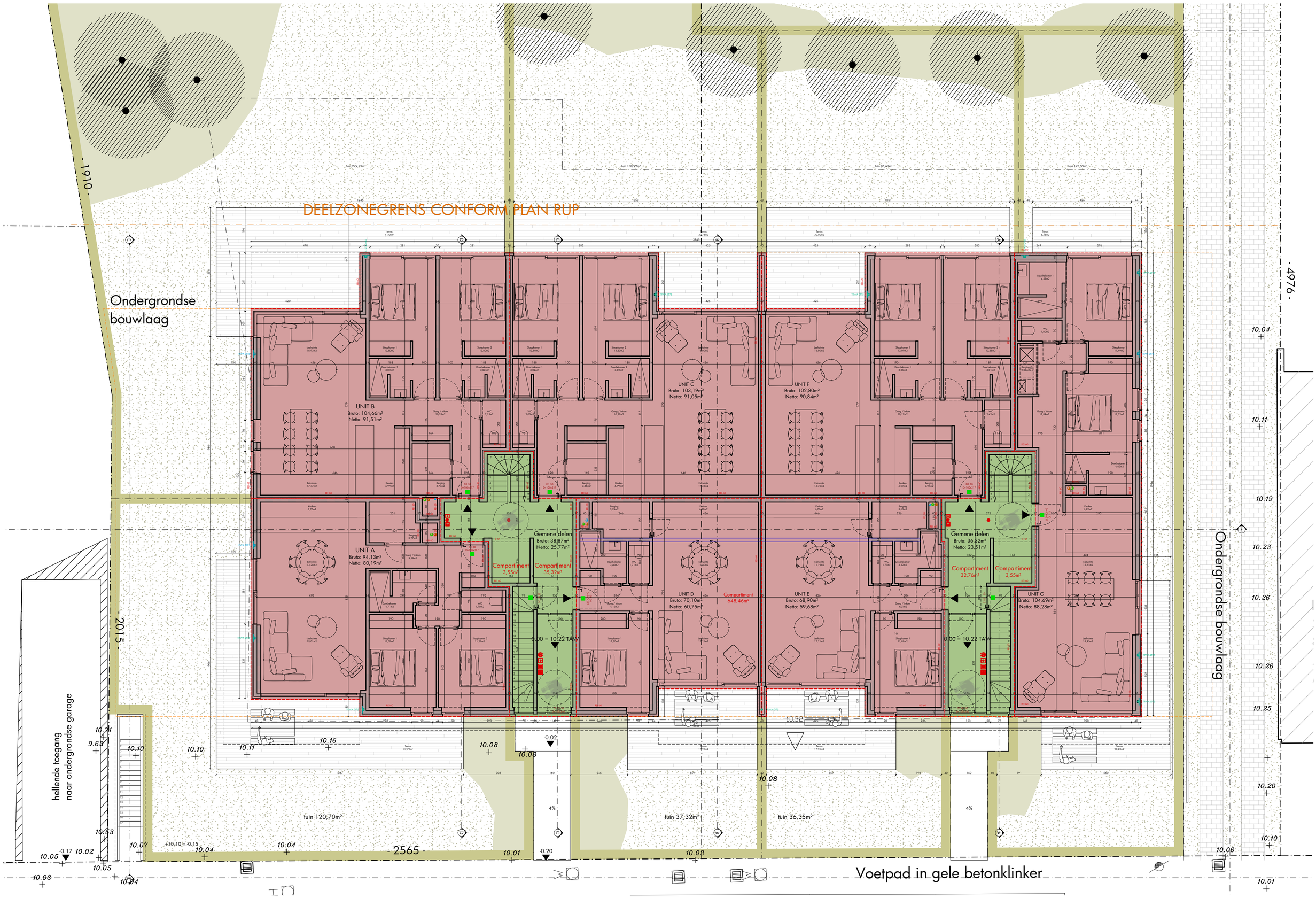

ARCHITECT	BOUWHEER	OMV - AANVRAAG	Ligging
pvl architecten Architectenbureau Pieter Popeye BV Nieuwpoortsteenweg 84a 8670 Oostduinkerke	Koksijde Construct Steenovenstraat 80 8760 Meulebeke Dossiernummer: 836.20.	Het bouwen van een meergezinswoning en koppelwoning na afbraak bestaande bebouwing Schaal: 1/100 Inhoud plan: Gelijkvloers (nieuwe toestand - brandweer)	provincie: West-Vlaanderen gemeente/stad: 8670 Koksijde straat +nr: Strandlaan 150-154 kad. Sectie: Afd. 1, Sectie F, nr 326y, 328f, 328a, 328e, 328g BPA/verkaveling: Datum opmaak: 22/12/2021

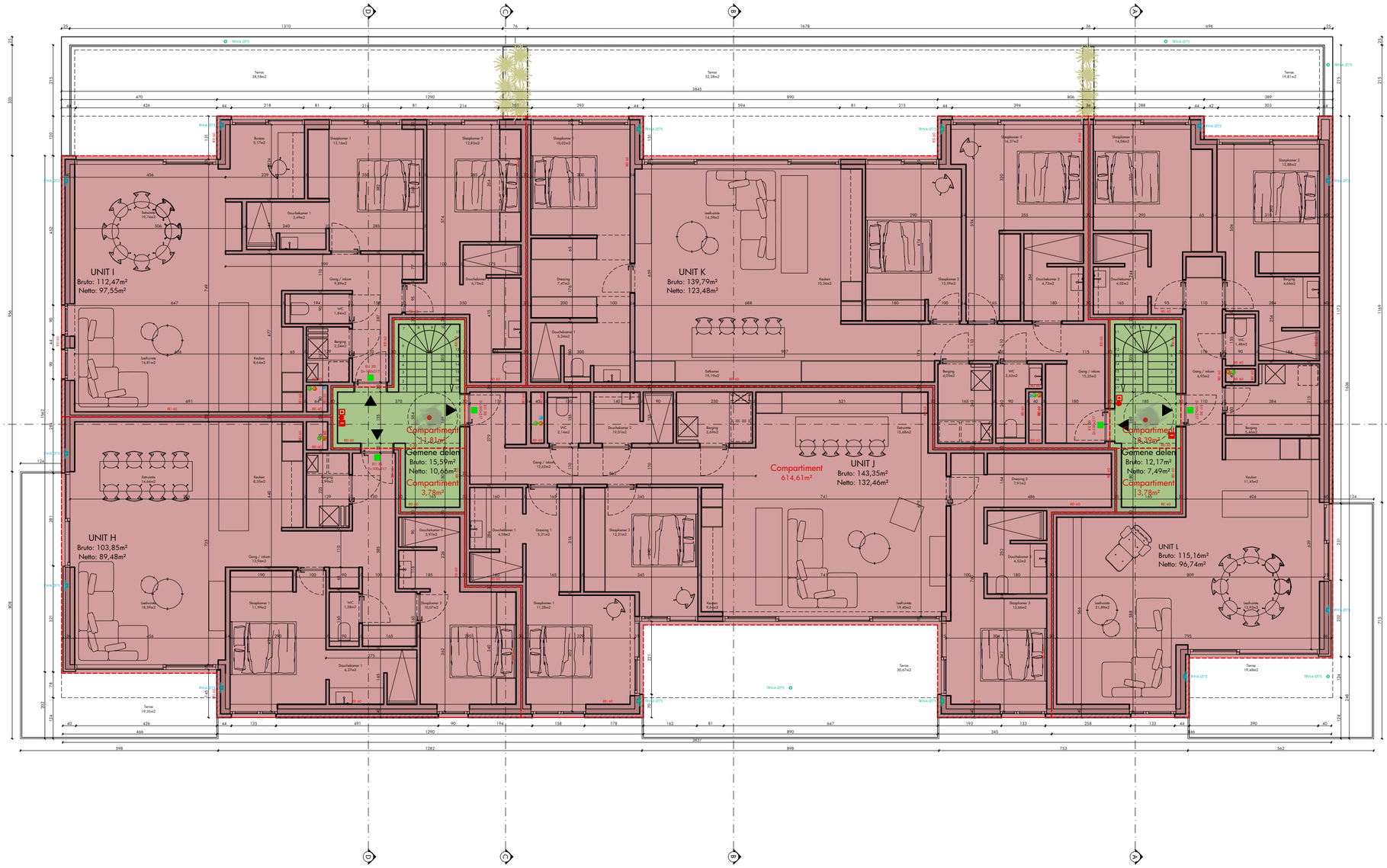

ARCHITECT	BOUWHEER	OMV - AANVRAAG	Ligging
pvl architecten Architectenbureau Pieter Popeye BV Nieuwpoortsteenweg 84a 8670 Oostduinkerke	Koksijde Construct Steenovenstraat 80 8760 Meulebeke	Het bouwen van een meergezinswoning en koppelwoning na afbraak bestaande bebouwing Schaal: 1/100	provincie: West-Vlaanderen gemeente/stad: 8670 Koksijde straat +nr: Strandlaan 150-154 kad. Sectie: Afd. 1, Sectie F, nr 326y, 328f, 328a, 328e, 328g BPA/verkaveling:
	Dossiernummer: 836.20.	Inhoud plan: Eerste verdieping (nieuwe toestand - brandweer)	Datum opmaak: 22/12/2021

0 1 2 5 meter

N

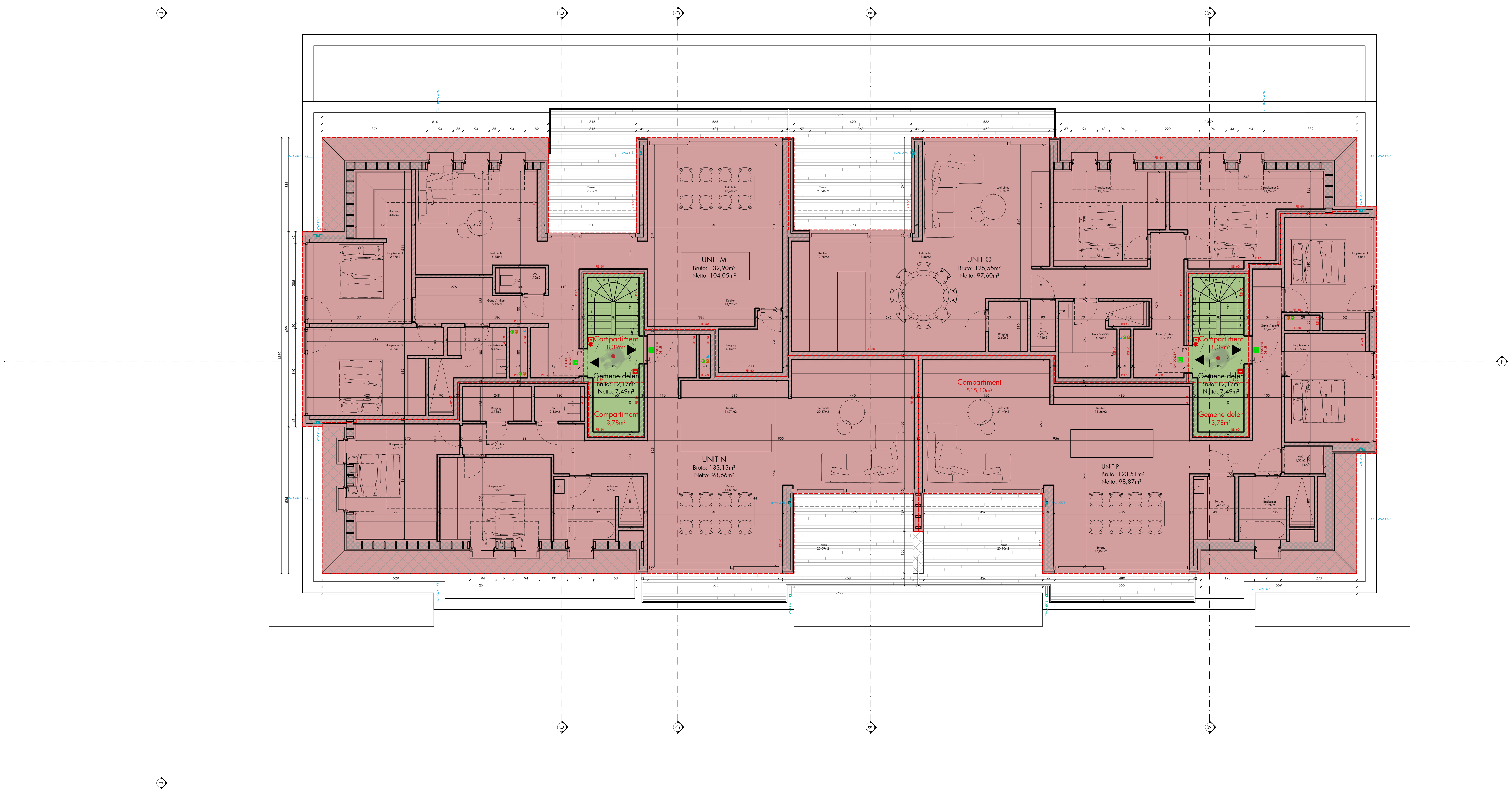

ARCHITECT

pvl architecten

Architectenbureau Pieter Popeye BV
Nieuwpoortsteenweg 84a
8670 Oostduinkerke

BOUWHEER

Koksijde Construct
Steenovenstraat 80
8760 Meulebeke

Dossiernummer: 836.20.

OMV - AANVRAAG

Het bouwen van een meergezinswoning en koppelwoning na afbraak bestaande bebouwing

Schaal: 1/100

Inhoud plan: Tweede verdieping (nieuwe toestand - brandweer)

Ligging

provincie: West-Vlaanderen
gemeente/stad: 8670 Koksijde
straat +nr: Strandlaan 150-154
kad. Sectie: Afd. 1, Sectie F, nr 326y, 328f, 328a, 328e, 328g
BPA/verkaveling:

Datum opmaak: 22/12/2021

0 1 2 5 meter

N

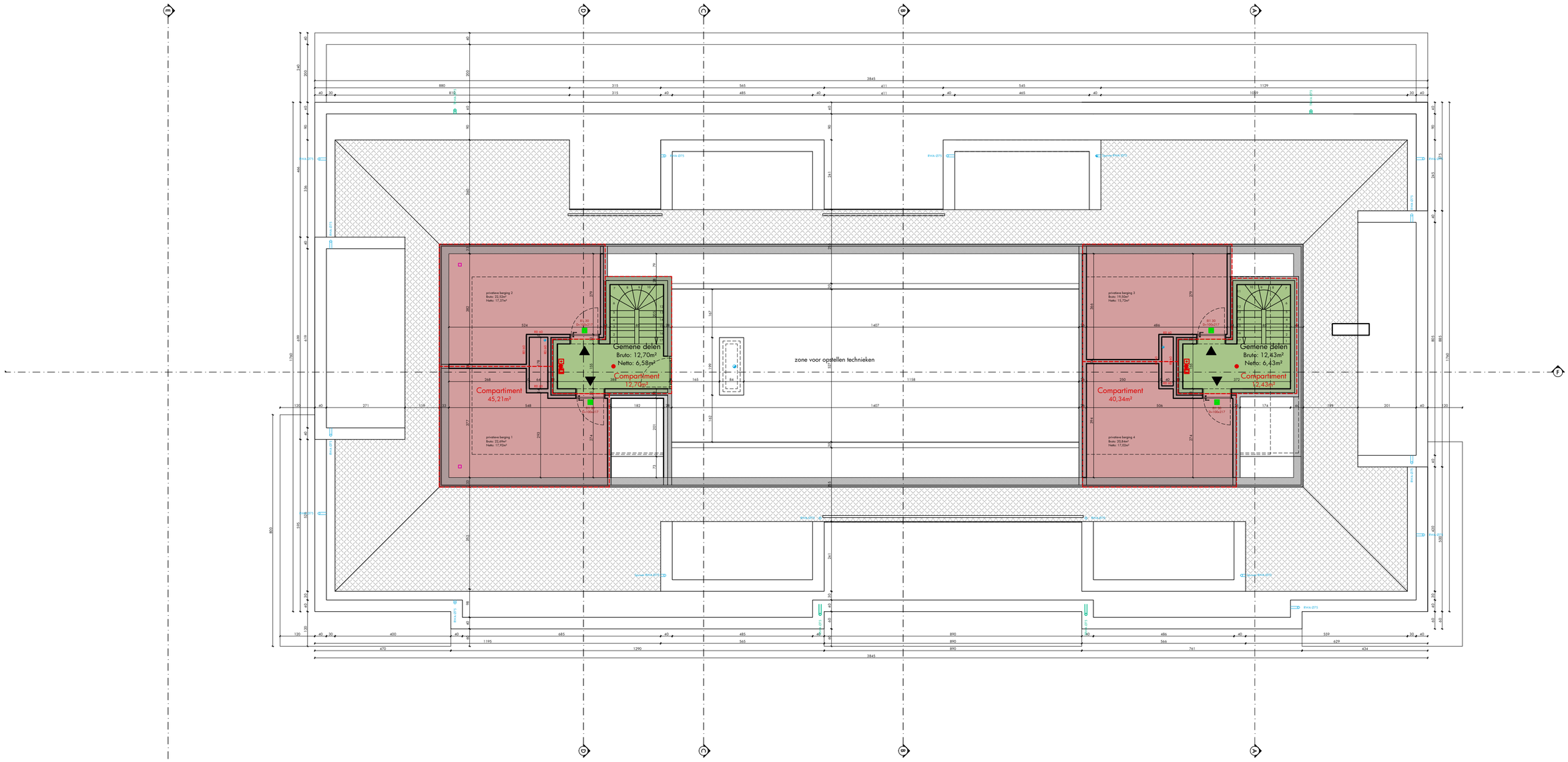

ARCHITECT	BOUWHEER	OMV - AANVRAAG	Ligging
pvl architecten Architectenbureau Pieter Popeye BV Nieuwpoortsteenweg 84a 8670 Oostduinkerke	Koksijde Construct Steenovenstraat 80 8760 Meulebeke	Het bouwen van een meergezinswoning en koppelwoning na afbraak bestaande bebouwing Schaal: 1/100	provincie: West-Vlaanderen gemeente/stad: 8670 Koksijde straat +nr: Strandlaan 150-154 kad. Sectie: Afd. 1, Sectie F, nr 326y, 328f, 328a, 328e, 328g BPA/verkaveling:
	Dossiernummer: 836.20.	Inhoud plan: Derde verdieping (nieuwe toestand - brandweer)	Datum opmaak: 22/12/2021

0 1 2 5 meter

N

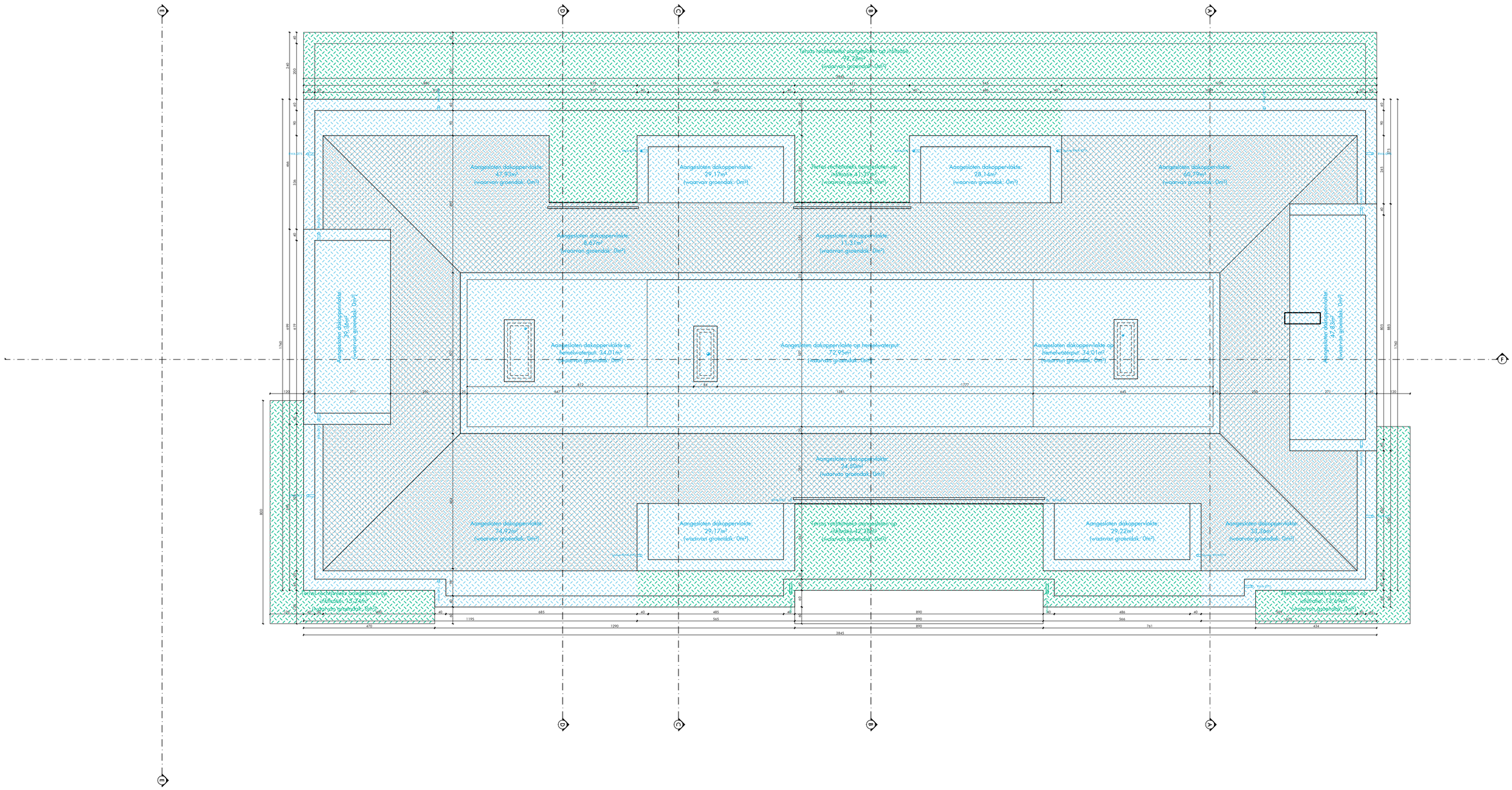

ARCHITECT	BOUWHEER	OMV - AANVRAAG	Ligging
pvl architecten Architectenbureau Pieter Popeye BV Nieuwpoortsteenweg 84a 8670 Oostduinkerke	Koksijde Construct Steenovenstraat 80 8760 Meulebeke	Het bouwen van een meergezinswoning en koppelwoning na afbraak bestaande bebouwing Schaal: 1/100	provincie: West-Vlaanderen gemeente/stad: 8670 Koksijde straat +nr: Strandlaan 150-154 kad. Sectie: Afd. 1, Sectie F, nr 326y, 328f, 328a, 328e, 328g BPA/verkaveling:
	Dossiernummer: 836.20.	Inhoud plan: Dakenplan (nieuwe toestand - brandweer)	Datum opmaak: 22/12/2021

0 1 2 5 meter

N

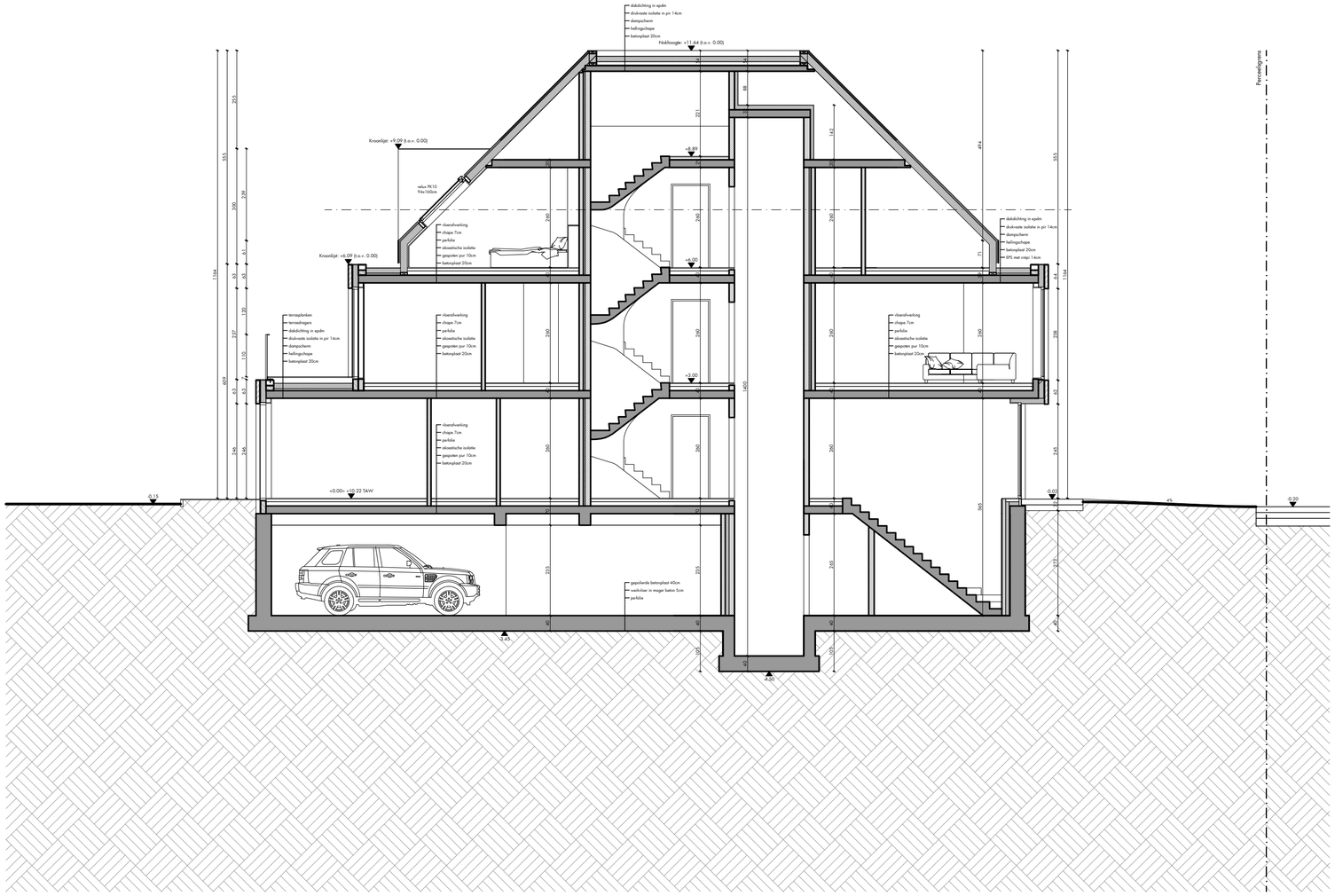

ARCHITECT	BOUWHEER	OMV - AANVRAAG	Ligging
pvl architecten Architectenbureau Pieter Popeye BV Nieuwpoortsteenweg 84a 8670 Oostduinkerke	Koksijde Construct Steenovenstraat 80 8760 Meulebeke	Het bouwen van een meergezinswoning en koppelwoning na afbraak bestaande bebouwing Schaal: 1/100	provincie: West-Vlaanderen gemeente/stad: 8670 Koksijde straat +nr: Strandlaan 150-154 kad. Sectie: Afd. 1, Sectie F, nr 326y, 328f, 328a, 328e, 328g BPA/verkaveling:
	Dossiernummer: 836.20.	Inhoud plan: Doorsnede AA' (nieuwe toestand - brandweer)	Datum opmaak: 22/12/2021

0 1 2 5 meter

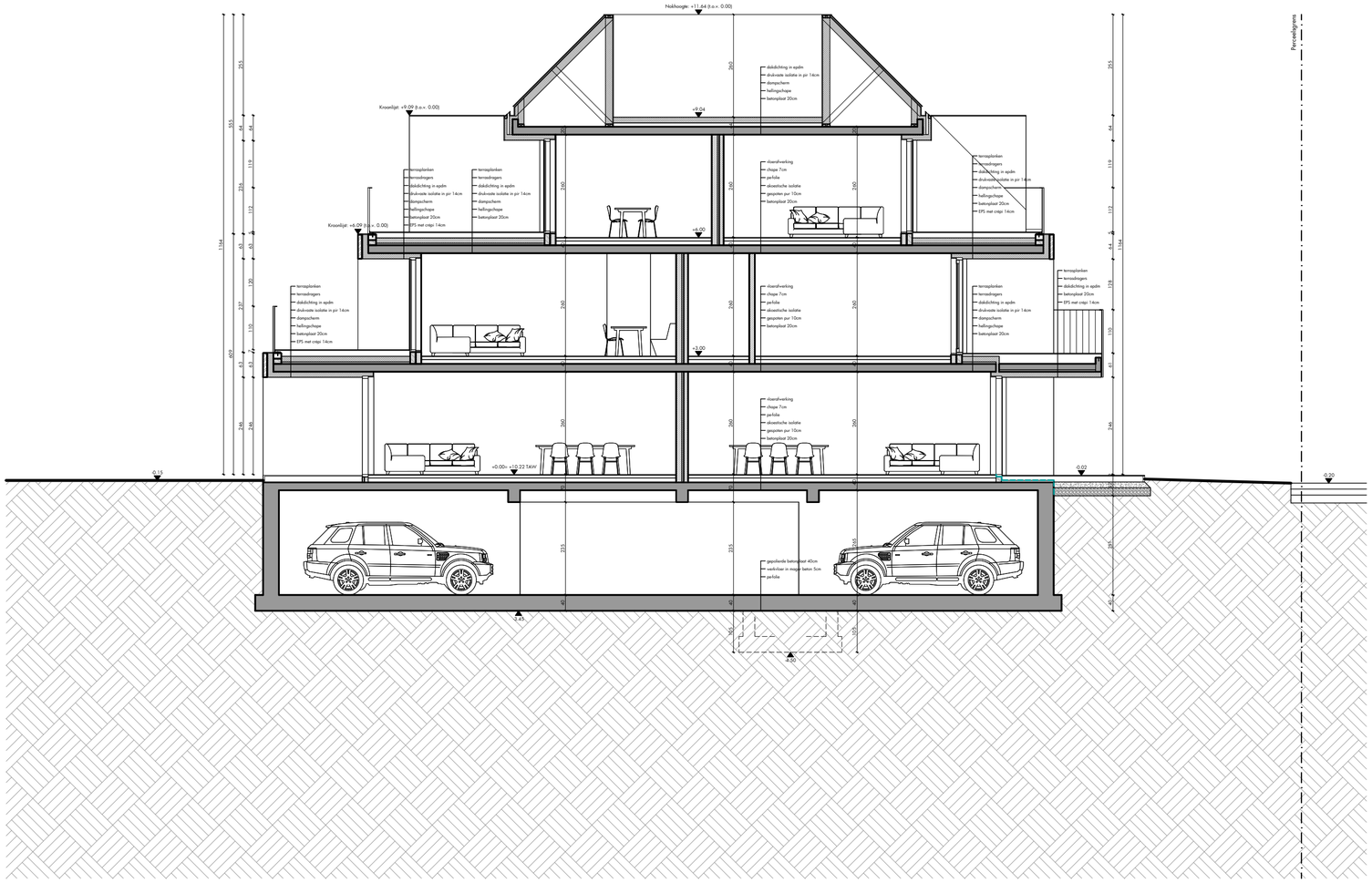

ARCHITECT	BOUWHEER	OMV - AANVRAAG	Ligging
pvl architecten Architectenbureau Pieter Popeye BV Nieuwpoortsteenweg 84a 8670 Oostduinkerke	Koksijde Construct Steenovenstraat 80 8760 Meulebeke	Het bouwen van een meergezinswoning en koppelwoning na afbraak bestaande bebouwing Schaal: 1/100	provincie: West-Vlaanderen gemeente/stad: 8670 Koksijde straat +nr: Strandlaan 150-154 kad. Sectie: Afd. 1, Sectie F, nr 326y, 328f, 328a, 328e, 328g BPA/verkaveling:
	Dossiernummer: 836.20.	Inhoud plan: Doorsnede BB' (nieuwe toestand - brandweer)	Datum opmaak: 22/12/2021

0 1 2 5 meter

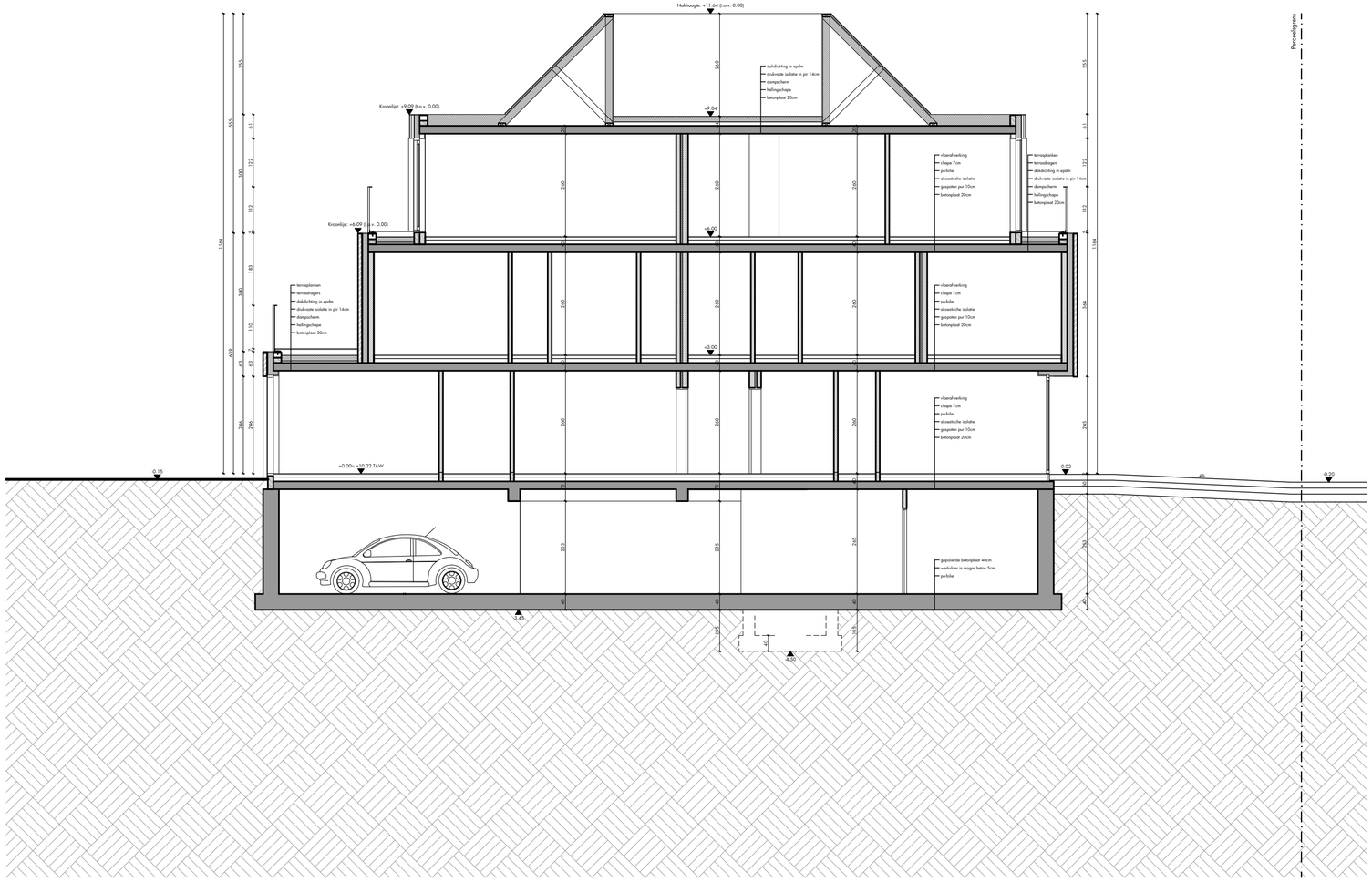

ARCHITECT	BOUWHEER	OMV - AANVRAAG	Ligging
pvl architecten Architectenbureau Pieter Popeye BV Nieuwpoortsteenweg 84a 8670 Oostduinkerke	Koksijde Construct Steenovenstraat 80 8760 Meulebeke Dossiernummer: 836.20.	Het bouwen van een meergezinswoning en koppelwoning na afbraak bestaande bebouwing Schaal: 1/100 Inhoud plan: Doorsnede CC' (nieuwe toestand - brandweer)	provincie: West-Vlaanderen gemeente/stad: 8670 Koksijde straat +nr: Strandlaan 150-154 kad. Sectie: Afd. 1, Sectie F, nr 326y, 328f, 328a, 328e, 328g BPA/verkaveling: Datum opmaak: 22/12/2021

0 1 2 5 meter

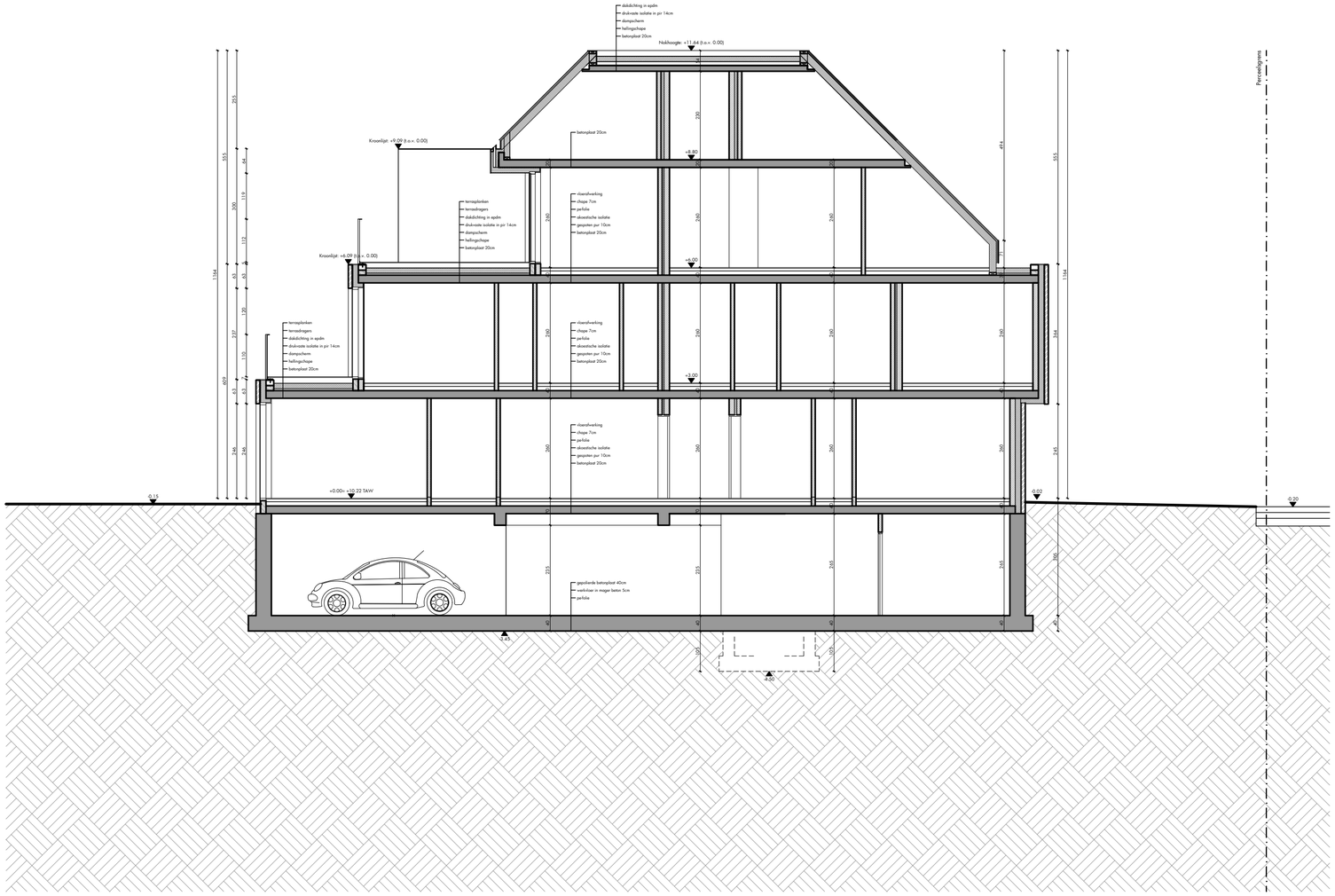

ARCHITECT	BOUWHEER	OMV - AANVRAAG	Ligging
pvl architecten Architectenbureau Pieter Popeye BV Nieuwpoortsteenweg 84a 8670 Oostduinkerke	Koksijde Construct Steenovenstraat 80 8760 Meulebeke	Het bouwen van een meergezinswoning en koppelwoning na afbraak bestaande bebouwing Schaal: 1/100	provincie: West-Vlaanderen gemeente/stad: 8670 Koksijde straat +nr: Strandlaan 150-154 kad. Sectie: Afd. 1, Sectie F, nr 326y, 328f, 328a, 328e, 328g BPA/verkaveling:
	Dossiernummer: 836.20.	Inhoud plan: Doorsnede DD' (nieuwe toestand - brandweer)	Datum opmaak: 22/12/2021

0 1 2 5 meter



ARCHITECT	BOUWHEER	OMV - AANVRAAG	Ligging
pvl architecten Architectenbureau Pieter Popeye BV Nieuwpoortsteenweg 84a 8670 Oostduinkerke	Koksijde Construct Steenovenstraat 80 8760 Meulebeke	Het bouwen van een meergezinswoning en koppelwoning na afbraak bestaande bebouwing Schaal: 1/100	provincie: West-Vlaanderen gemeente/stad: 8670 Koksijde straat +nr: Strandlaan 150-154 kad. Sectie: Afd. 1, Sectie F, nr 326y, 328f, 328a, 328e, 328g BPA/verkaveling:
	Dossiernummer: 836.20.	Inhoud plan: Doorsnede EE' (nieuwe toestand - brandweer)	Datum opmaak: 22/12/2021

0 1 2 5 meter

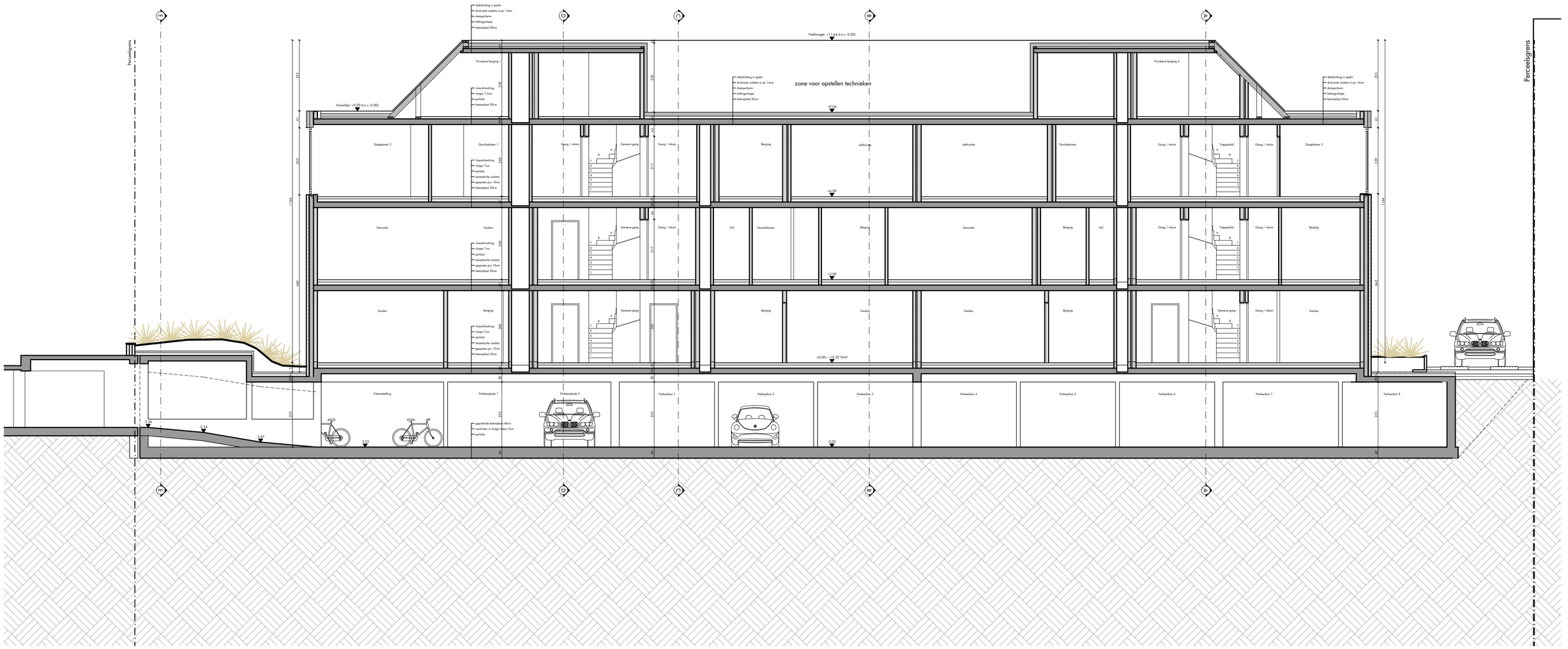

ARCHITECT	BOUWHEER	OMV - AANVRAAG	Ligging
pvl architecten Architectenbureau Pieter Popeye BV Nieuwpoortsteenweg 84a 8670 Oostduinkerke	Koksijde Construct Steenovenstraat 80 8760 Meulebeke	Het bouwen van een meergezinswoning en koppelwoning na afbraak bestaande bebouwing Schaal: 1/100	provincie: West-Vlaanderen gemeente/stad: 8670 Koksijde straat +nr: Strandlaan 150-154 kad. Sectie: Afd. 1, Sectie F, nr 326y, 328f, 328a, 328e, 328g BPA/verkaveling:
	Dossiernummer: 836.20.	Inhoud plan: Doorsnede FF' (nieuwe toestand - brandweer)	Datum opmaak: 22/12/2021

0 1 2 5 meter



ARCHITECT	BOUWHEER	OMV - AANVRAAG	Ligging
pvl architecten Architectenbureau Pieter Popeye BV Nieuwpoortsteenweg 84a 8670 Oostduinkerke	Koksijde Construct Steenovenstraat 80 8760 Meulebeke	Het bouwen van een meergezinswoning en koppelwoning na afbraak bestaande bebouwing Schaal: 1/100	provincie: West-Vlaanderen gemeente/stad: 8670 Koksijde straat +nr: Strandlaan 150-154 kad. Sectie: Afd. 1, Sectie F, nr 326y, 328f, 328a, 328e, 328g BPA/verkaveling:
	Dossiernummer: 836.20.	Inhoud plan: Gevel noordwest (nieuwe toestand - brandweer)	Datum opmaak: 22/12/2021

0 1 2 5 meter


Nokhoogte +11.64 (t.o.v. 0.00)
Kroonlijst +9.00 (t.o.v. 0.00)
Kroonlijst +6.09 (t.o.v. 0.00)
+0.00= + 10.22 TAW
1766
255
555
229
100
61
44
44
118
238
110
60
60
245
245
130
85
130
125
130
130
130

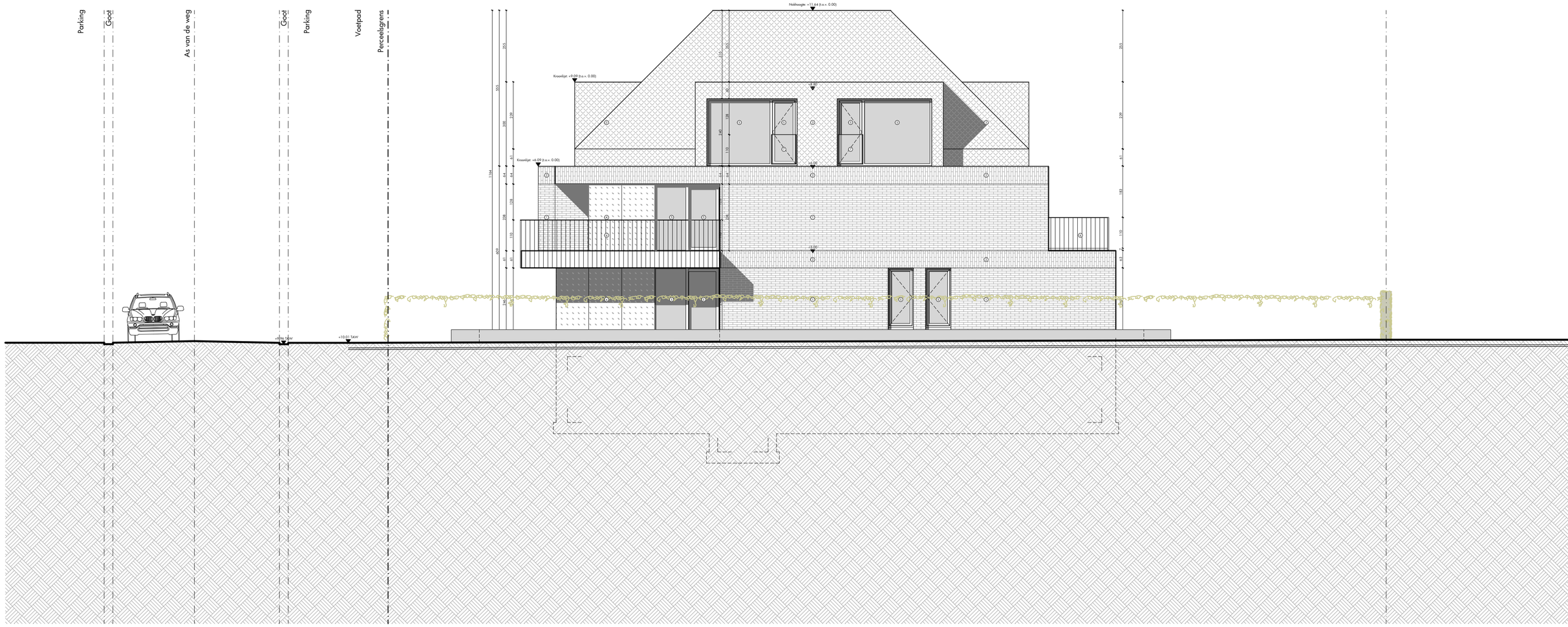

ARCHITECT	BOUWHEER	OMV - AANVRAAG	Ligging
pvl architecten Architectenbureau Pieter Popeye BV Nieuwpoortsteenweg 84a 8670 Oostduinkerke	Koksijde Construct Steenovenstraat 80 8760 Meulebeke	Het bouwen van een meergezinswoning en koppelwoning na afbraak bestaande bebouwing Schaal: 1/100	provincie: West-Vlaanderen gemeente/stad: 8670 Koksijde straat +nr: Strandlaan 150-154 kad. Sectie: Afd. 1, Sectie F, nr 326y, 328f, 328a, 328e, 328g BPA/verkaveling:
	Dossiernummer: 836.20.	Inhoud plan: Gevel zuidoost (nieuwe toestand - brandweer)	Datum opmaak: 22/12/2021

0 1 2 5 meter



ARCHITECT	BOUWHEER	OMV - AANVRAAG	Ligging
pvl architecten Architectenbureau Pieter Popeye BV Nieuwpoortsteenweg 84a 8670 Oostduinkerke	Koksijde Construct Steenovenstraat 80 8760 Meulebeke	Het bouwen van een meergezinswoning en koppelwoning na afbraak bestaande bebouwing Schaal: 1/100	provincie: West-Vlaanderen gemeente/stad: 8670 Koksijde straat +nr: Strandlaan 150-154 kad. Sectie: Afd. 1, Sectie F, nr 326y, 328f, 328a, 328e, 328g BPA/verkaveling:
	Dossiernummer: 836.20.	Inhoud plan: Gevel zuidwest (nieuwe toestand - brandweer)	Datum opmaak: 22/12/2021

0 1 2 5 meter

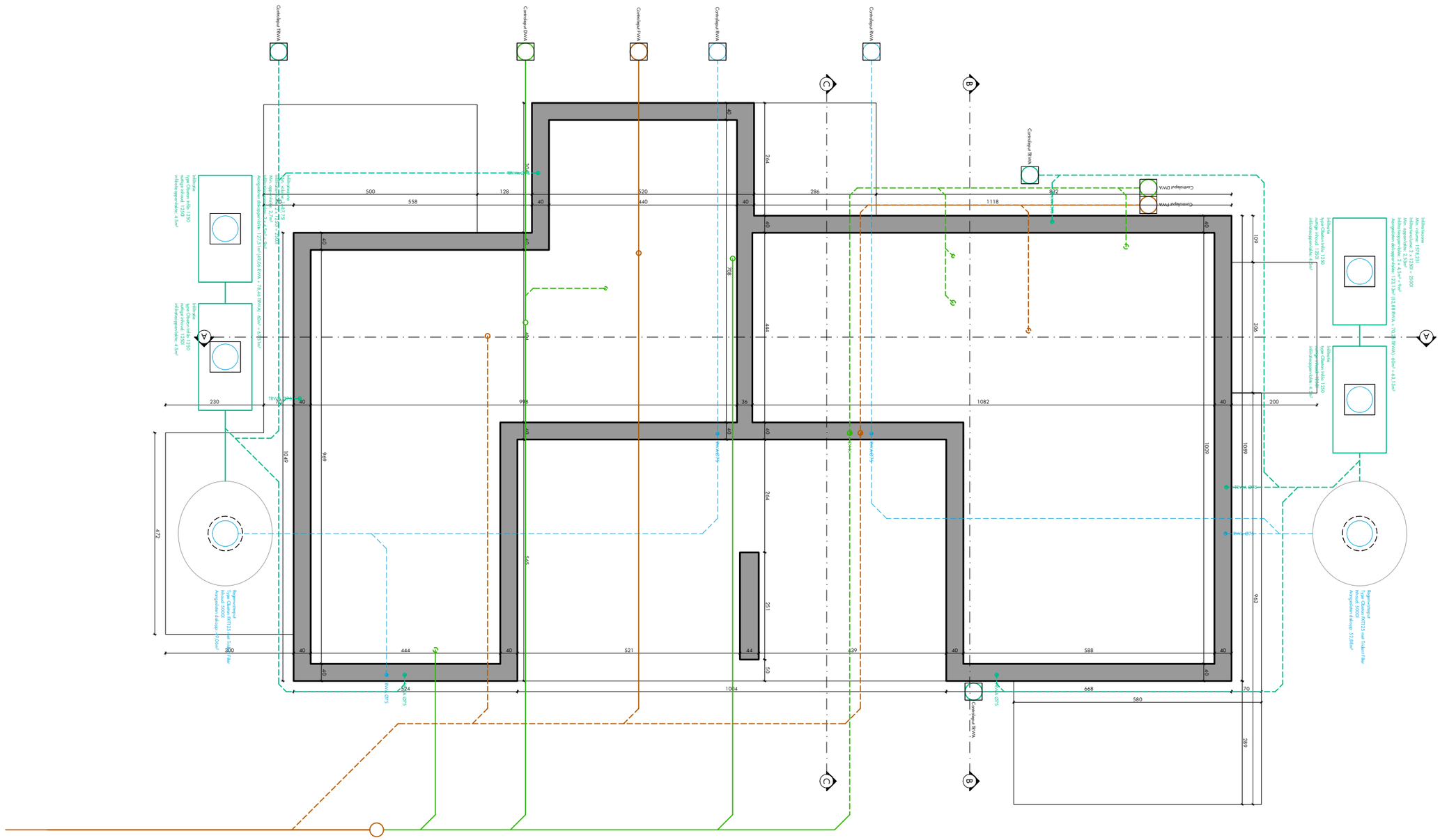

ARCHITECT	BOUWHEER	OMV - AANVRAAG	Ligging
pvl architecten Architectenbureau Pieter Popeye BV Nieuwpoortsteenweg 84a 8670 Oostduinkerke	Koksijde Construct Steenovenstraat 80 8760 Meulebeke	Het bouwen van een meergezinswoning en koppelwoning na afbraak bestaande bebouwing Schaal: 1/100	provincie: West-Vlaanderen gemeente/stad: 8670 Koksijde straat +nr: Strandlaan 150-154 kad. Sectie: Afd. 1, Sectie F, nr 326y, 328f, 328a, 328e, 328g BPA/verkaveling:
	Dossiernummer: 836.20.	Inhoud plan: Funderings- en rioleringsplan woning 1 en woning 2 (nieuwe toestand)	Datum opmaak: 22/12/2021

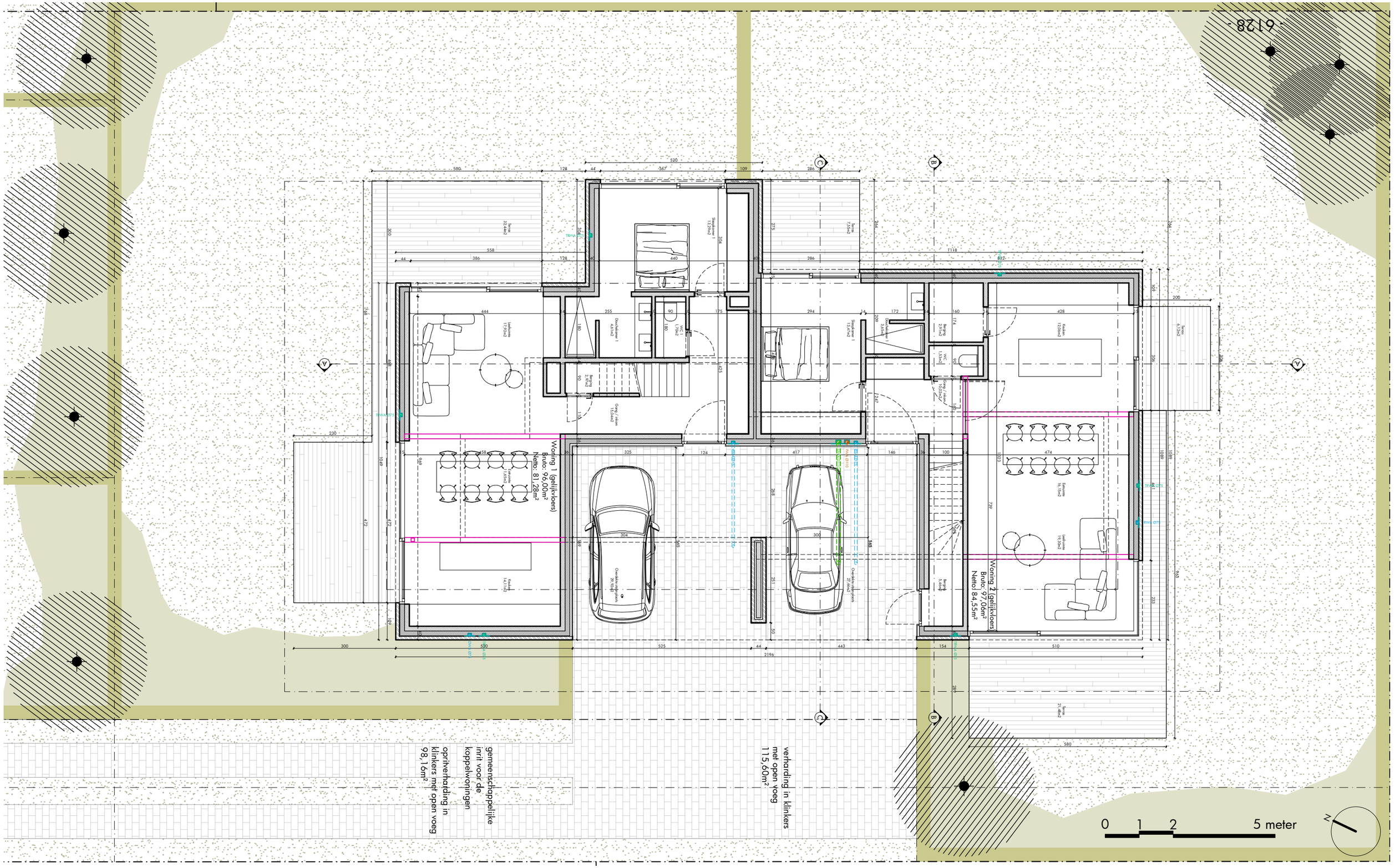

ARCHITECT	BOUWHEER	OMV - AANVRAAG	Ligging
pvl architecten Architectenbureau Pieter Popeye BV Nieuwpoortsteenweg 84a 8670 Oostduinkerke	Koksijde Construct Steenovenstraat 80 8760 Meulebeke Dossiernummer: 836.20.	Het bouwen van een meergezinswoning en koppelwoning na afbraak bestaande bebouwing Schaal: 1/100 Inhoud plan: Gelijkvloers woning 1 en woning 2 (nieuwe toestand)	provincie: West-Vlaanderen gemeente/stad: 8670 Koksijde straat +nr: Strandlaan 150-154 kad. Sectie: Afd. 1, Sectie F, nr 326y, 328f, 328a, 328e, 328g BPA/verkaveling: Datum opmaak: 22/12/2021

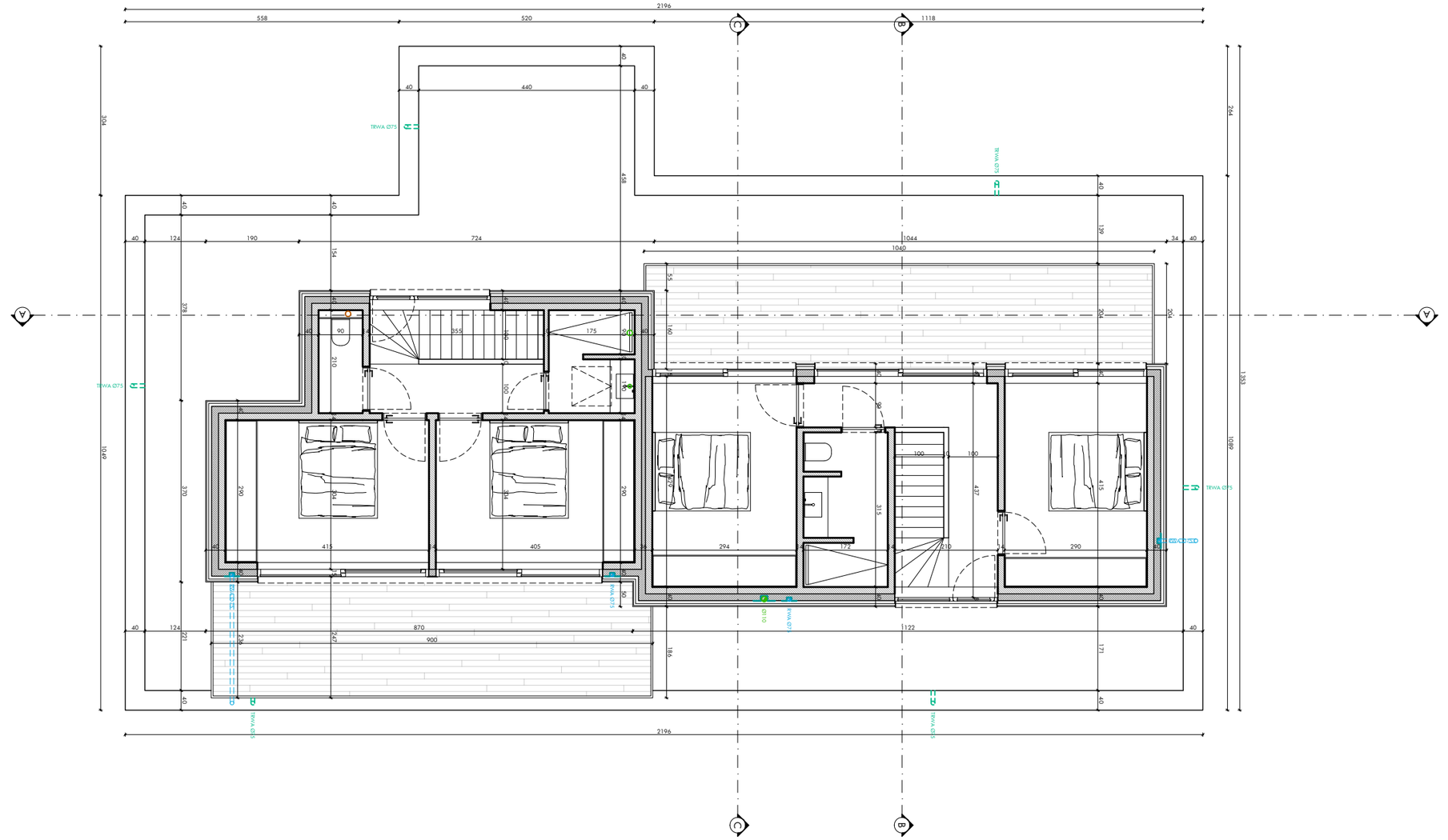

0 1 2 5 meter

N

ARCHITECT	BOUWHEER	OMV - AANVRAAG	Ligging
pvl architecten Architectenbureau Pieter Popeye BV Nieuwpoortsteenweg 84a 8670 Oostduinkerke	Koksijde Construct Steenovenstraat 80 8760 Meulebeke Dossiernummer: 836.20.	Het bouwen van een meergezinswoning en koppelwoning na afbraak bestaande bebouwing Schaal: 1/100 Inhoud plan: Eerste verdieping woning 1 en woning 2 (nieuwe toestand)	provincie: West-Vlaanderen gemeente/stad: 8670 Koksijde straat +nr: Strandlaan 150-154 kad. Sectie: Afd. 1, Sectie F, nr 326y, 328f, 328a, 328e, 328g BPA/verkaveling: Datum opmaak: 22/12/2021

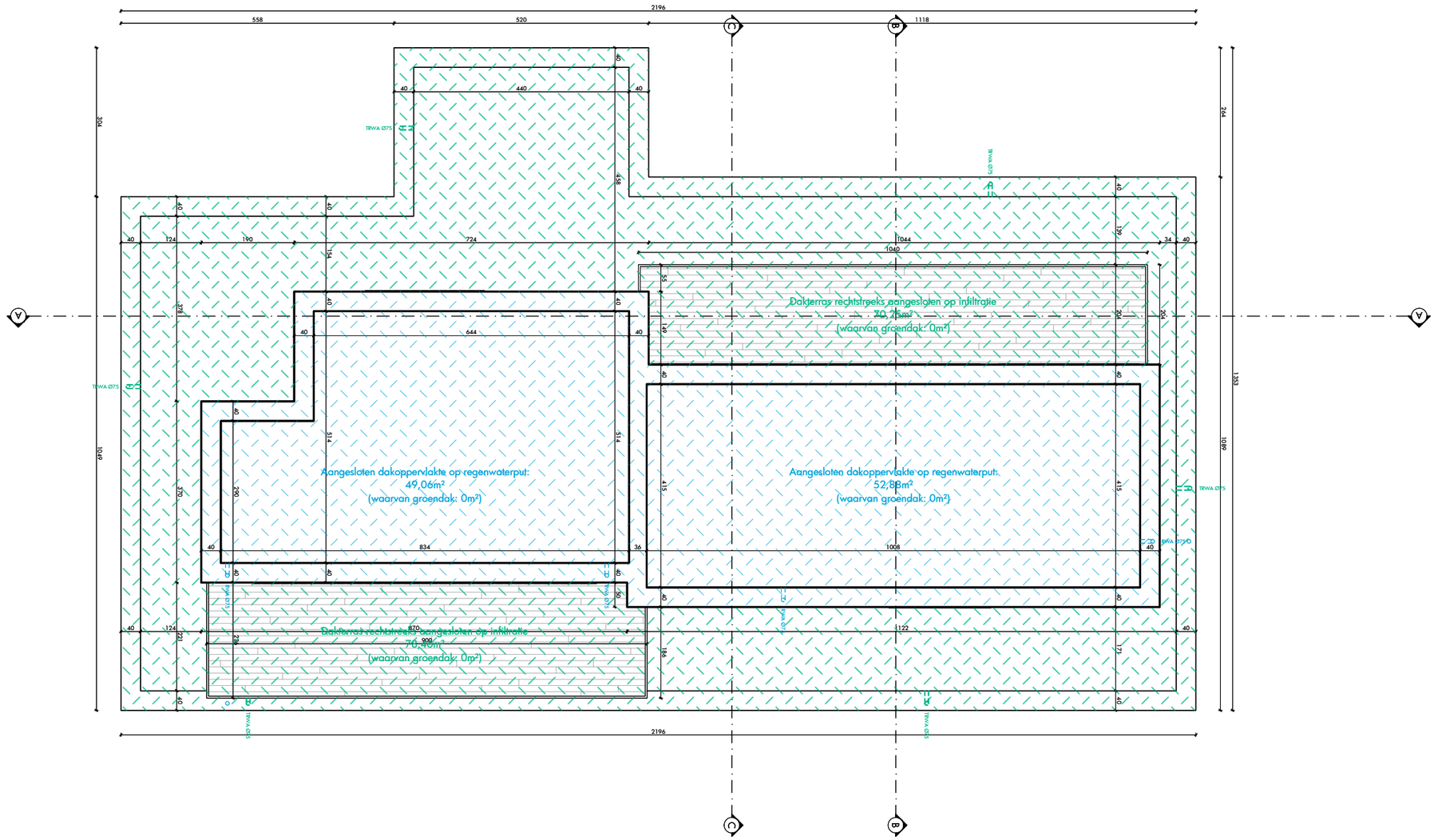
2196
558
520
1118
304
264
1383
1049
Dakterras rechtstreeks aangesloten op infiltratie
30,25m²
(waarvan groendak: 0m²)
Aangesloten dakoppervlakte op regenwaterput:
49,06m²
(waarvan groendak: 0m²)
Aangesloten dakoppervlakte op regenwaterput:
52,88m²
(waarvan groendak: 0m²)
Dakterras rechtstreeks aangesloten op infiltratie
70,40m²
(waarvan groendak: 0m²)
TRWA Ø75
TRWA Ø75
TRWA Ø75
TRWA Ø75
TRWA Ø75
TRWA Ø75
TRWA Ø75
SGD 90x90
SGD 90x90
SGD 90x90

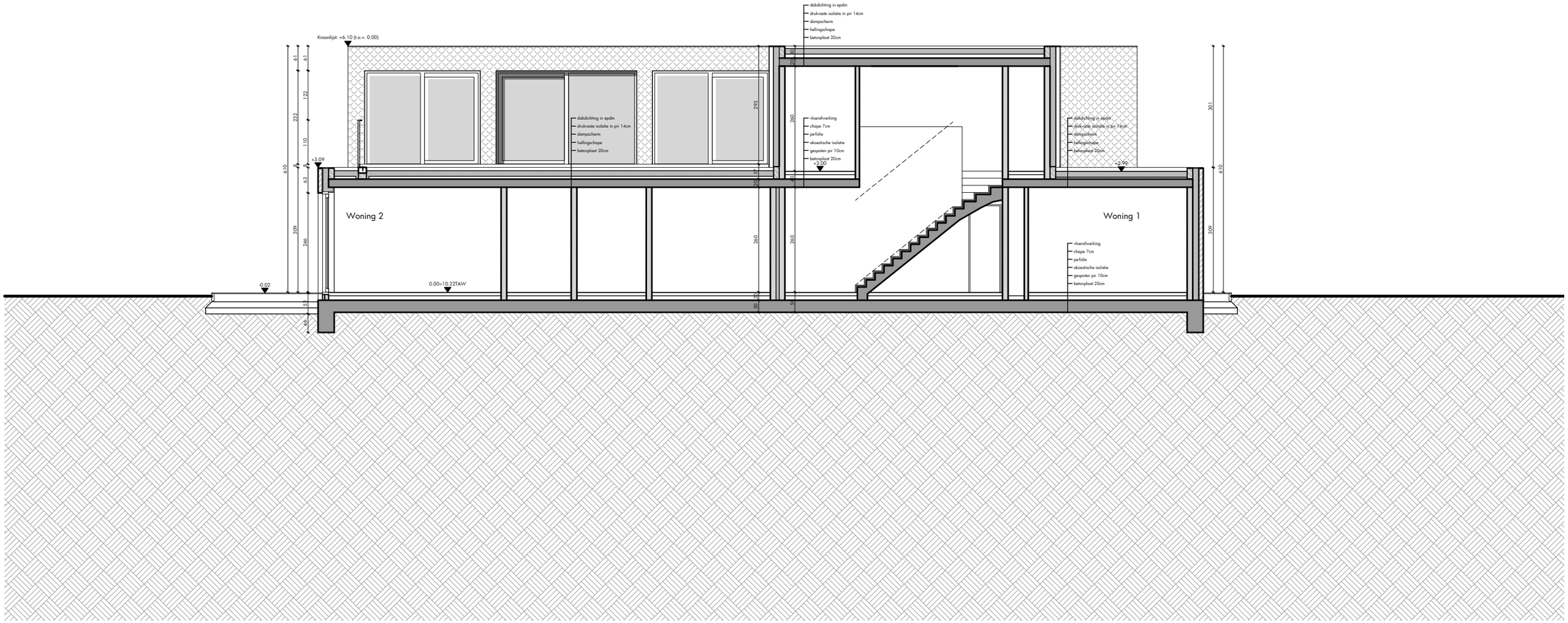

ARCHITECT	BOUWHEER	OMV - AANVRAAG	Ligging
pvl architecten Architectenbureau Pieter Popeye BV Nieuwpoortsteenweg 84a 8670 Oostduinkerke	Koksijde Construct Steenovenstraat 80 8760 Meulebeke Dossiernummer: 836.20.	Het bouwen van een meergezinswoning en koppelwoning na afbraak bestaande bebouwing Schaal: 1/100 Inhoud plan: Doorsnede AA' woning 1 en woning 2 (nieuwe toestand)	provincie: West-Vlaanderen gemeente/stad: 8670 Koksijde straat +nr: Strandlaan 150-154 kad. Sectie: Afd. 1, Sectie F, nr 326y, 328f, 328a, 328e, 328g BPA/verkaveling: Datum opmaak: 22/12/2021

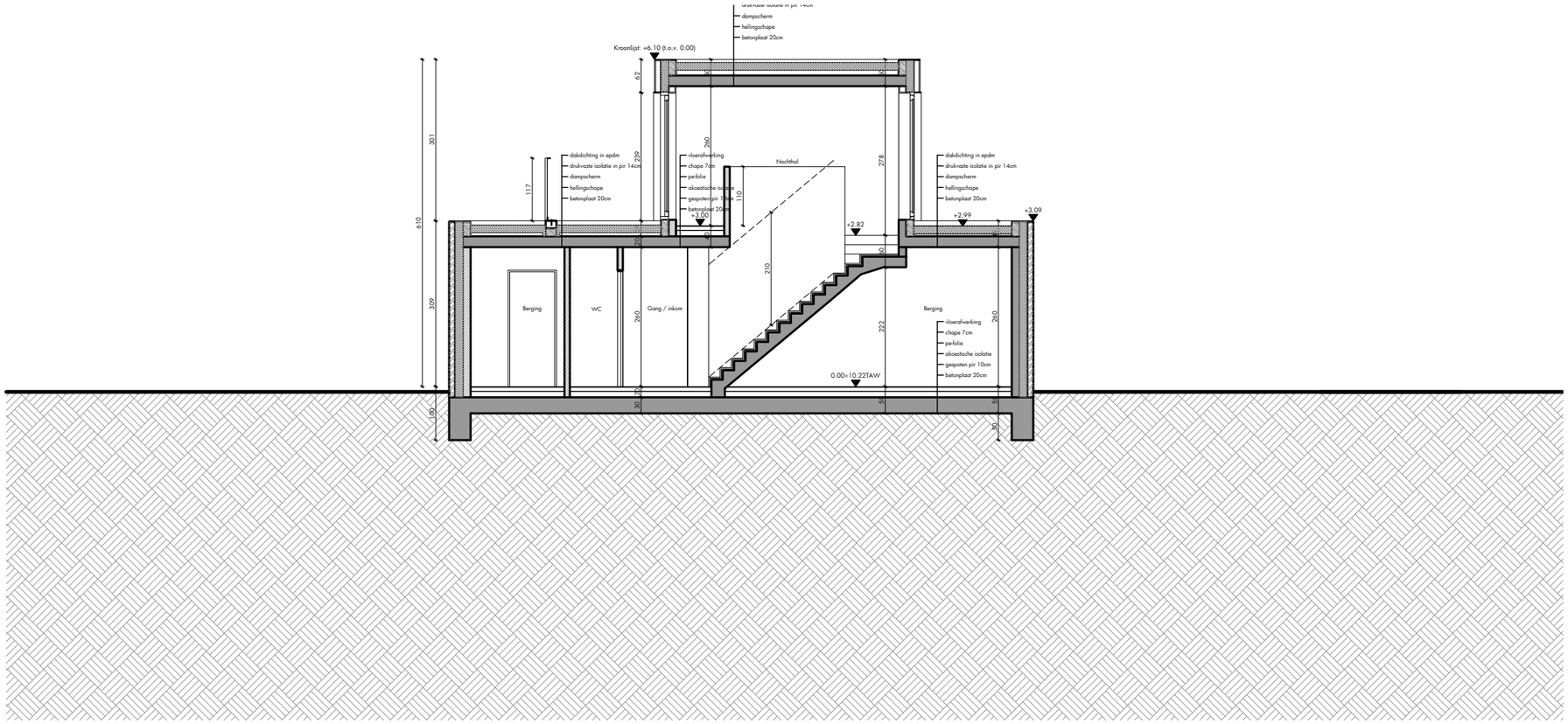

0 1 2 5 meter

ARCHITECT	BOUWHEER	OMV - AANVRAAG	Ligging
pvl architecten Architectenbureau Pieter Popeye BV Nieuwpoortsteenweg 84a 8670 Oostduinkerke	Koksijde Construct Steenovenstraat 80 8760 Meulebeke	Het bouwen van een meergezinswoning en koppelwoning na afbraak bestaande bebouwing Schaal: 1/100	provincie: West-Vlaanderen gemeente/stad: 8670 Koksijde straat +nr: Strandlaan 150-154 kad. Sectie: Afd. 1, Sectie F, nr 326y, 328f, 328a, 328e, 328g BPA/verkaveling:
	Dossiernummer: 836.20.	Inhoud plan: Doorsnede BB' woning 1 en woning 2 (nieuwe toestand)	Datum opmaak: 22/12/2021

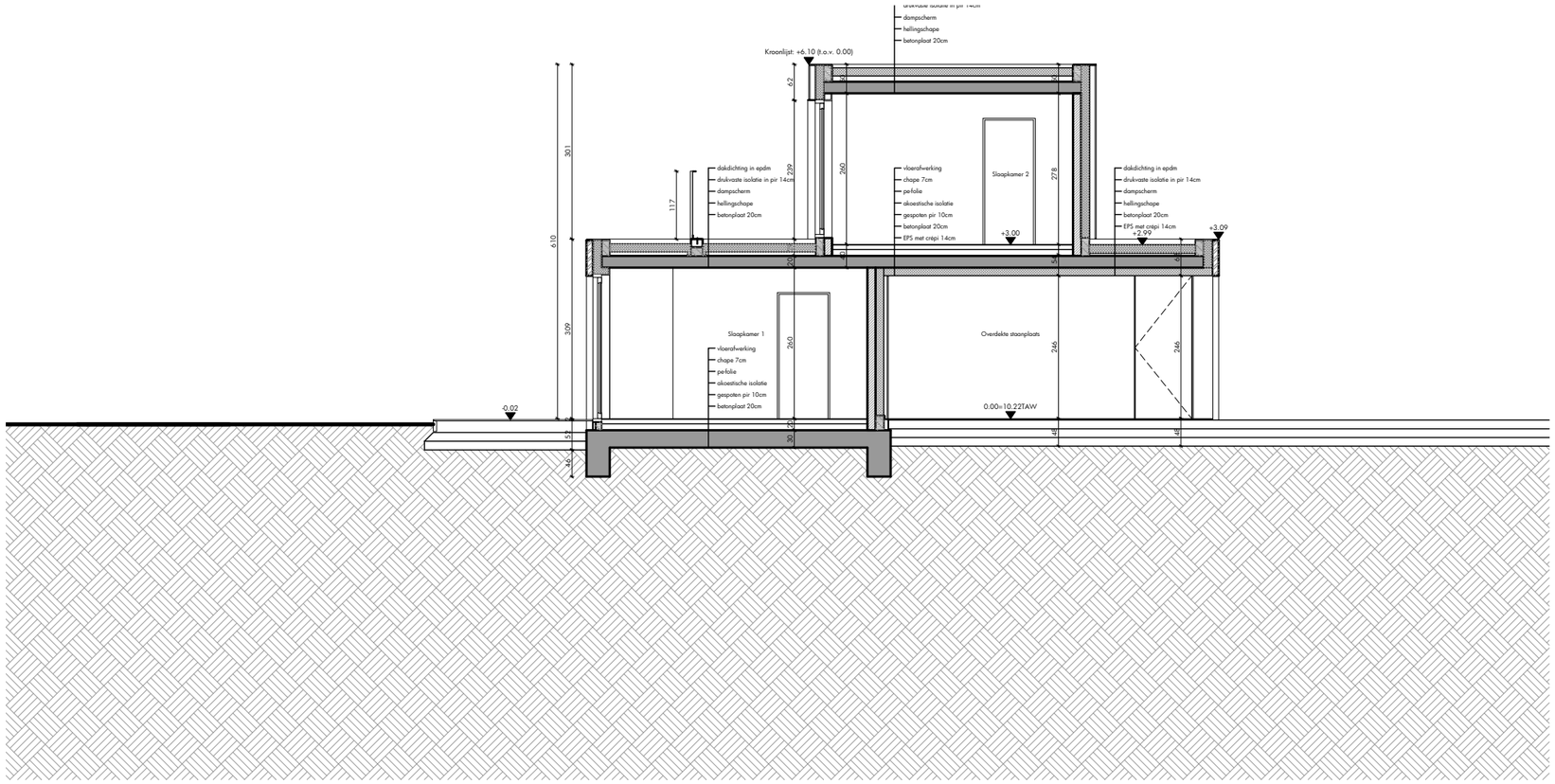

0 1 2 5 meter

ARCHITECT	BOUWHEER	OMV - AANVRAAG	Ligging
pvl architecten Architectenbureau Pieter Popeye BV Nieuwpoortsteenweg 84a 8670 Oostduinkerke	Koksijde Construct Steenovenstraat 80 8760 Meulebeke	Het bouwen van een meergezinswoning en koppelwoning na afbraak bestaande bebouwing Schaal: 1/100	provincie: West-Vlaanderen gemeente/stad: 8670 Koksijde straat +nr: Strandlaan 150-154 kad. Sectie: Afd. 1, Sectie F, nr 326y, 328f, 328a, 328e, 328g BPA/verkaveling:
	Dossiernummer: 836.20.	Inhoud plan: Doorsnede CC' woning 1 en woning 2 (nieuwe toestand)	Datum opmaak: 22/12/2021

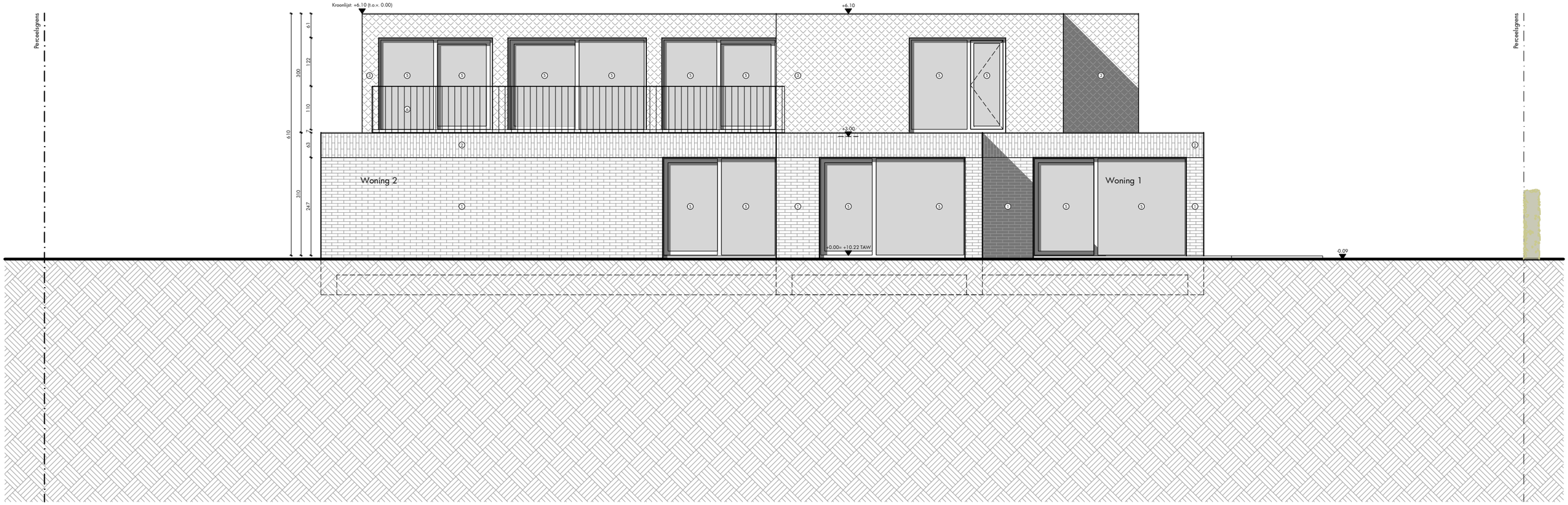

0 1 2 5 meter

ARCHITECT	BOUWHEER	OMV - AANVRAAG	Ligging
pvl architecten Architectenbureau Pieter Popeye BV Nieuwpoortsteenweg 84a 8670 Oostduinkerke	Koksijde Construct Steenovenstraat 80 8760 Meulebeke	Het bouwen van een meergezinswoning en koppelwoning na afbraak bestaande bebouwing Schaal: 1/100	provincie: West-Vlaanderen gemeente/stad: 8670 Koksijde straat +nr: Strandlaan 150-154 kad. Sectie: Afd. 1, Sectie F, nr 326y, 328f, 328a, 328e, 328g BPA/verkaveling:
	Dossiernummer: 836.20.	Inhoud plan: Gevel noordwest woning 1 en woning 2 (nieuwe toestand)	Datum opmaak: 22/12/2021

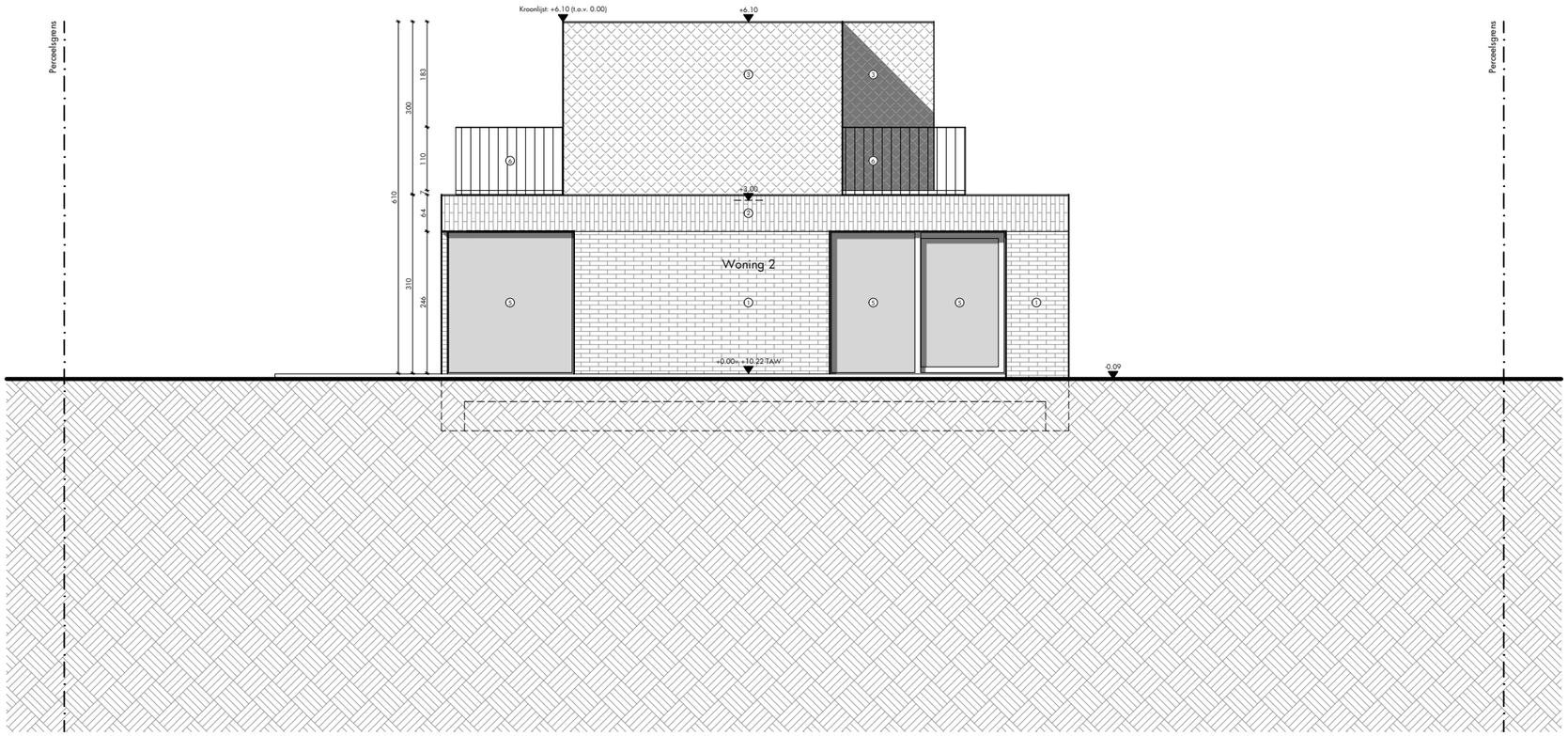

0 1 2 5 meter

ARCHITECT	BOUWHEER	OMV - AANVRAAG	Ligging
pvl architecten Architectenbureau Pieter Popeye BV Nieuwpoortsteenweg 84a 8670 Oostduinkerke	Koksijde Construct Steenovenstraat 80 8760 Meulebeke	Het bouwen van een meergezinswoning en koppelwoning na afbraak bestaande bebouwing Schaal: 1/100	provincie: West-Vlaanderen gemeente/stad: 8670 Koksijde straat +nr: Strandlaan 150-154 kad. Sectie: Afd. 1, Sectie F, nr 326y, 328f, 328a, 328e, 328g BPA/verkaveling:
	Dossiernummer: 836.20.	Inhoud plan: Gevel noordoost woning 1 en woning 2 (nieuwe toestand)	Datum opmaak: 22/12/2021



0 1 2 5 meter

ARCHITECT	BOUWHEER	OMV - AANVRAAG	Ligging
pvl architecten Architectenbureau Pieter Popeye BV Nieuwpoortsteenweg 84a 8670 Oostduinkerke	Koksijde Construct Steenovenstraat 80 8760 Meulebeke	Het bouwen van een meergezinswoning en koppelwoning na afbraak bestaande bebouwing Schaal: 1/100	provincie: West-Vlaanderen gemeente/stad: 8670 Koksijde straat +nr: Strandlaan 150-154 kad. Sectie: Afd. 1, Sectie F, nr 326y, 328f, 328a, 328e, 328g BPA/verkaveling:
	Dossiernummer: 836.20.	Inhoud plan: Gevel zuidoost woning 1 en woning 2 (nieuwe toestand)	Datum opmaak: 22/12/2021

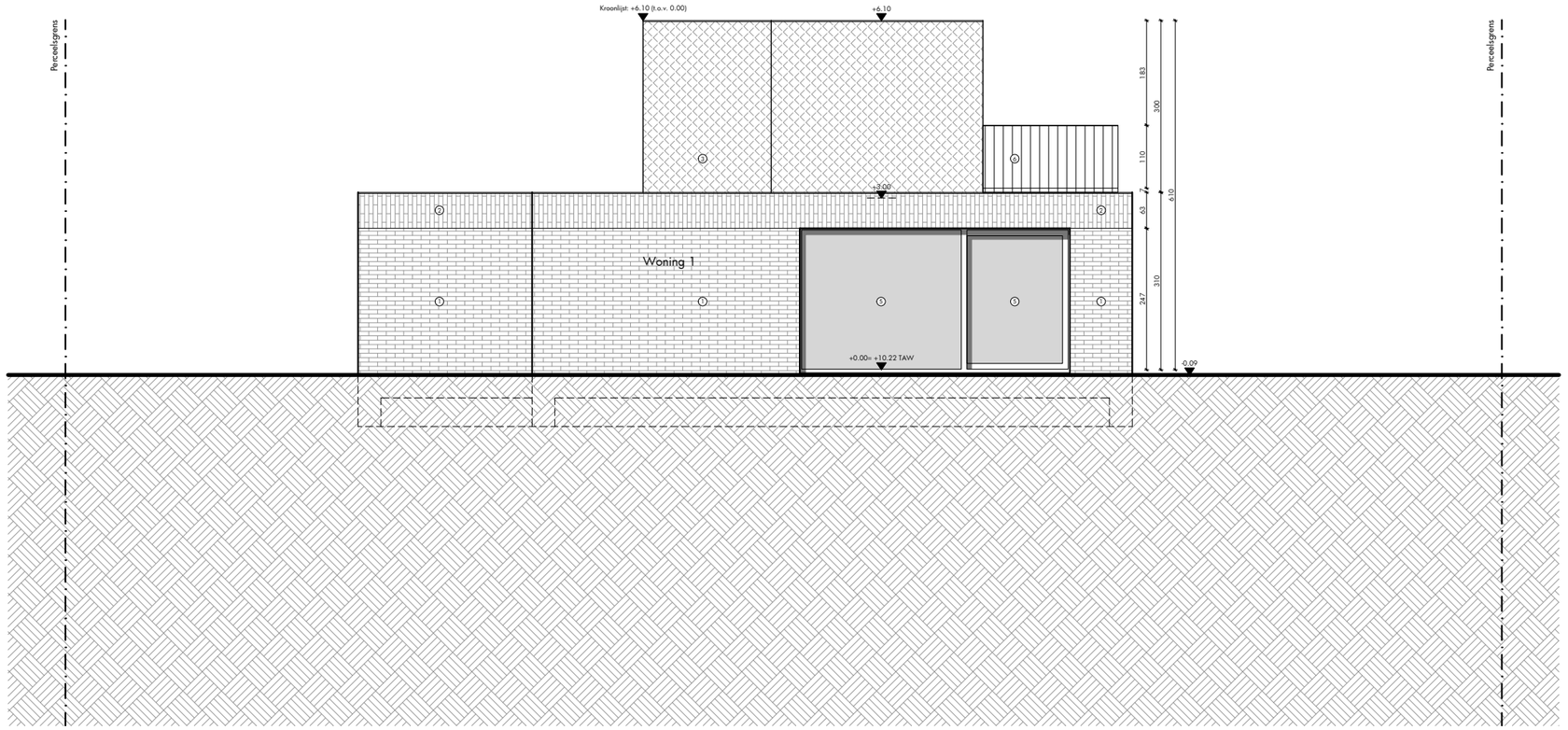

0 1 2 5 meter

ARCHITECT	BOUWHEER	OMV - AANVRAAG	Ligging
pvl architecten Architectenbureau Pieter Popeye BV Nieuwpoortsteenweg 84a 8670 Oostduinkerke	Koksijde Construct Steenovenstraat 80 8760 Meulebeke	Het bouwen van een meergezinswoning en koppelwoning na afbraak bestaande bebouwing Schaal: 1/100	provincie: West-Vlaanderen gemeente/stad: 8670 Koksijde straat +nr: Strandlaan 150-154 kad. Sectie: Afd. 1, Sectie F, nr 326y, 328f, 328a, 328e, 328g BPA/verkaveling:
	Dossiernummer: 836.20.	Inhoud plan: Gevel zuidwest woning 1 en woning 2 (nieuwe toestand)	Datum opmaak: 22/12/2021