

**Nota**  
**Uitgesteld vooronderzoek zonder ingreep in de bodem**  
**Lendelede – Kuurnsestraat**



**Programma van maatregelen**

Ons kenmerk :	ORTEC2200886
Auteurs :	Lisa Fenucci Alexander Doucet Vanessa Bigonzi
Datum verslag:	30 mei 2022
Projectcode Onroerend Erfgoed :	2022E105 (Landschappelijk bodemonderzoek)
Wettelijk depot :	D/2022/15.001/58

## **Coverfoto: overzichtsfoto op terrein bodemprofiel 7 (B7)**

Auteurs & autorisatie:

Lisa Fenucci

Alexander Doucet (OE/ERK/Archeoloog/2020/00003)

Vanessa Bigonzi (OE/ERK/Archeoloog/2021/00028)

Terra Engineering & Consultancy nv (OE/ERK/Archeoloog/2020/00004)

Copyright reserved. No part of this publication may be reproduced in any form, by print, photoprint, microfilm or any other means without the permission from the publisher.

Wettelijk depot: D/2022/15.001/58

## **INHOUDSTAFEL**

Deel 3 Programma van Maatregelen .....	4
1 Beschrijvend gedeelte .....	4
1.1 Administratieve gegevens .....	4
2 Gemotiveerd advies.....	7
3 Programma van maatregelen .....	7
Ondertekening.....	8

## Deel 3 Programma van Maatregelen

### 1 Beschrijvend gedeelte

#### 1.1 Administratieve gegevens

<b>Projectcode Onroerend Erfgoed</b>	2022C300 (bureauonderzoek; archeologienota ID: 22090) 2022E105 (landschappelijk bodemonderzoek)
<b>Erkend archeoloog</b>	Terra Engineering & Consultancy nv (OE/ERK/Archeoloog/2020/00014)  Ward Decramer (OE/ERK/Archeoloog/2019/00023) Alexander Doucet (OE/ERK/Archeoloog/2020/00003)
<b>Locatie</b>	<b>Provincie:</b> West-Vlaanderen <b>Gemeente:</b> Lendeledede <b>Adres:</b> Kuurnsestraat (Fig. 1.1)
<b>Kadastrale gegevens</b>	Lendeledede, afdeling Lendeledede, sectie C, percelen 226C en 233B
<b>Bounding Box</b>	Punt 1: X = 70786, Y = 174605 Punt 2: X = 70907, Y = 174735
<b>Oppervlakte projectgebied (buiten een archeologische zone)</b>	6 568 m <sup>2</sup>
<b>Periode veldwerk</b>	12 mei 2022
<b>Einddatum rapportage</b>	30 mei 2022
<b>Relevante termen<sup>1</sup></b>	West-Vlaanderen, Zandleemgronden, gradiënt, Steentijd, Middeleeuwen.
<b>Bebouwde zones:</b>	Het projectgebied is bebouwd met verschillende woningen.

<sup>1</sup> <https://thesaurus.onroenderfgoed.be>

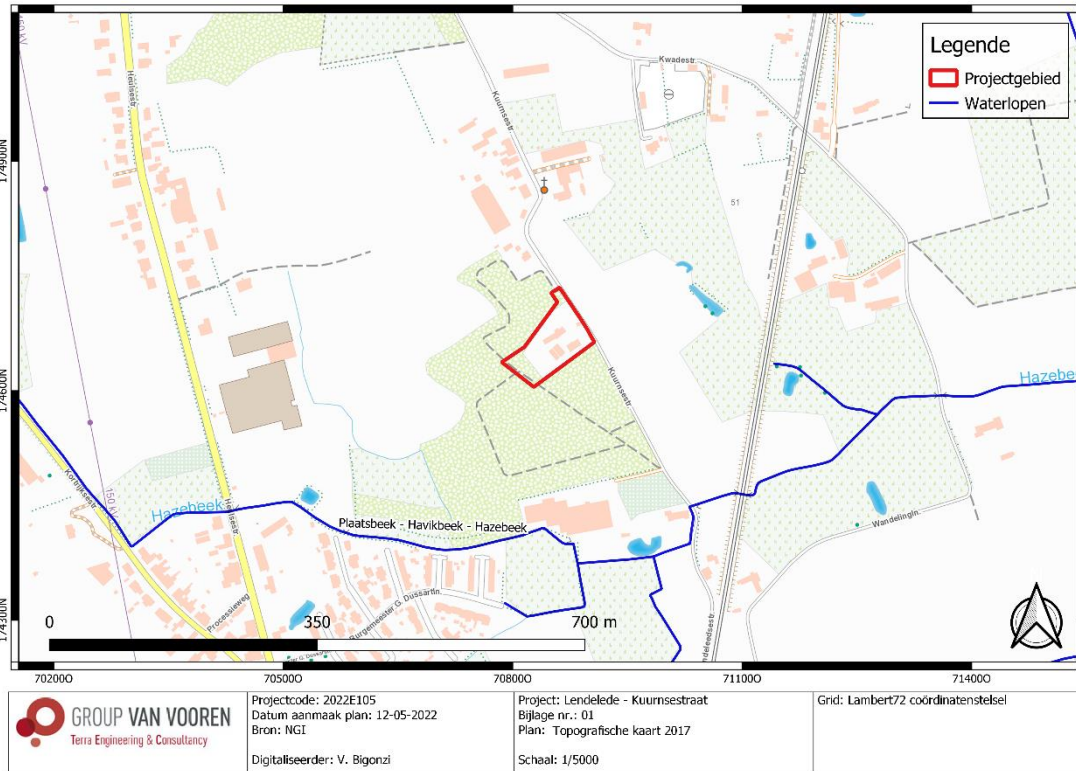

**Fig. 3.1: Topografische kaart (2017) met situering van het projectgebied (© DOV).**

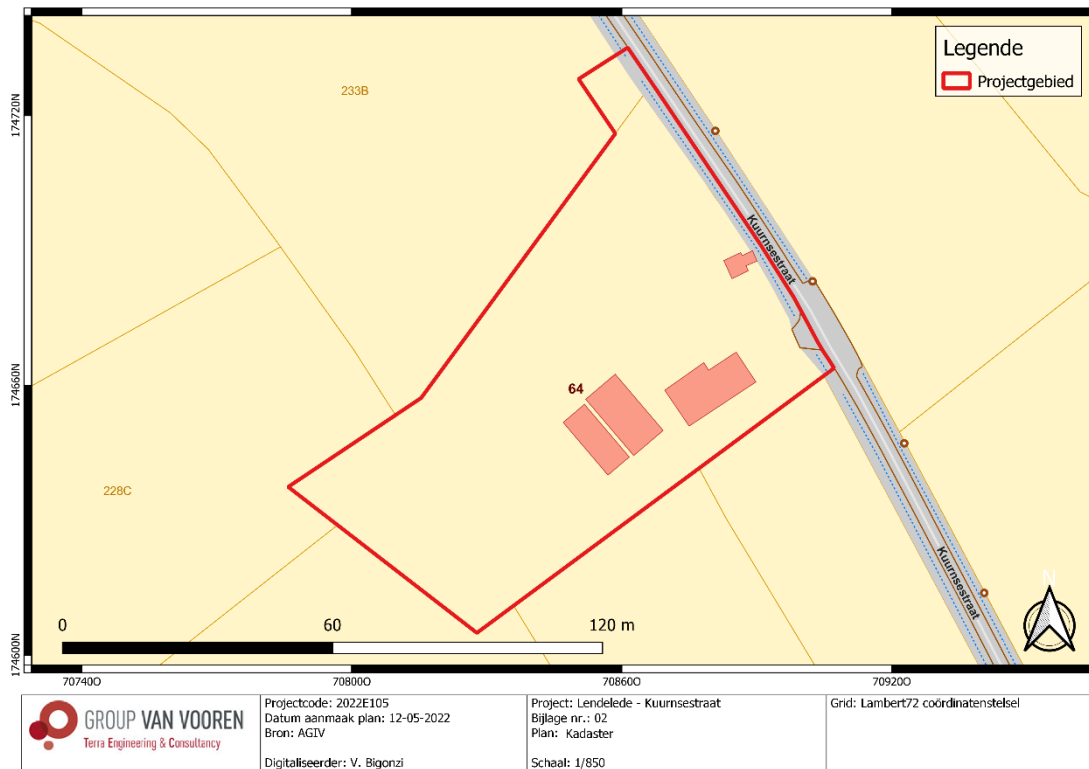

**Fig. 3.2: Kadasterplan met situering van het projectgebied (© AGIV).**

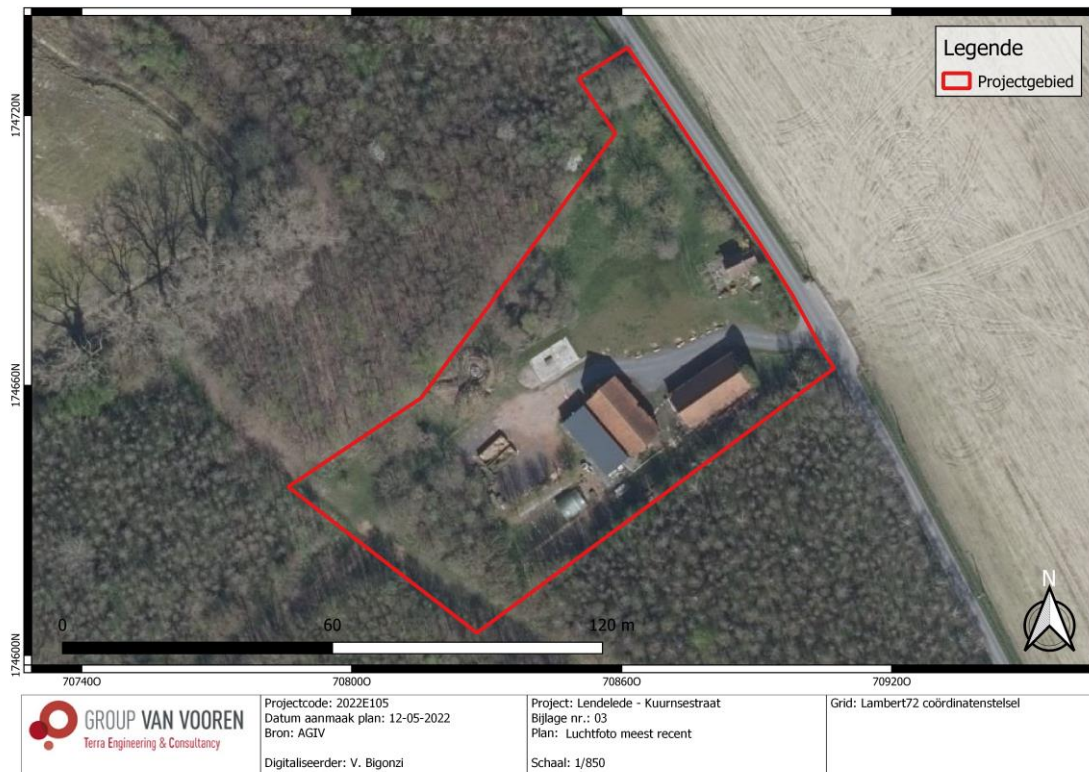

**Fig. 3.3: Meest recente luchtfoto (2021) met situering van het projectgebied (© AGIV).**

## 2 Gemotiveerd advies

Uit het landschappelijk bodemonderzoek blijkt dat er twee pedogenetische zones aanwezig zijn ter hoogte van het projectgebied. De C-horizont werd aangetroffen op een diepte van 60-80 cm-mv. Bij twee van de drie boringen waarbij er een A/C-profiel werd aangetroffen, werd een verstoorde antropogeen humus A-horizont vastgesteld. Geen enkele boring vertoonde een (rest van een) B-horizont.

Verder blijkt uit het landschappelijk bodemonderzoek dat er een dik verstoringspakket aanwezig is die zich uitstrekt over een groot gedeelte van het projectgebied en die duidelijk een ingrijpende impact heeft gehad op de bewaringsomstandigheden van het bodemarchief. De landschappelijke boringen tonen aan dat antropogene activiteiten die plaatsvonden in de 20<sup>ste</sup> eeuw een negatieve impact hebben gehad op de conservatiefactoren van mogelijks aanwezige archeologische waarden. Indien er nog beperkte delen zouden bewaard zijn, zal dit enkel een versnipperde weergave opleveren. Door diepgaande verstoringen wordt de kans op kennis- en datavermeerding van een eventuele grondsporensite en artefactsites zeer laag geacht, waardoor verder onderzoek in de vorm van archeologisch vooronderzoek met ingreep in de bodem, noch nuttig, noch noodzakelijk wordt geacht. Daarenboven toonde dit onderzoek aan dat het gros van de geplande werken niet dieper zullen gaan dan het versnipperd bewaard en verstoord bodemarchief.

**Het terrein kan vrijgegeven worden zonder vervolgonderzoek of zonder bijkomende maatregelen ter bescherming van (afwezige) relevante erfgoed.**

### **Dit ontslaat de aannemer/bouwheer echter niet van zijn verplichtingen.**

**De aannemer/uitvoerder van de werken is gehouden aan de meldingsplicht van archeologische vondsten.** Deze melding van archeologische toevalsvondsten is wettelijk verplicht. De context zit vervat in [artikel 5.1.4](#) van het [Onroerenderfgoeddecreet van 12 juli 2013](#).

De vinder is verplicht om de vondst binnen de drie dagen te melden aan het agentschap Onroerend Erfgoed en beschermt de vondst en haar vindplaats tot tien dagen na het vinden.

## 3 Programma van maatregelen

Vermits een archeologische opgraving niet noodzakelijk is voor het betreffende terrein, dient er geen programma van maatregelen opgesteld te worden. Het volledige projectgebied kan immers opgenomen worden in de GGA.

## Ondertekening

TEC nv staat voor een kwaliteitsvolle aflevering van haar resultaten en onderzoeken, onder de voorwaarden zoals overeengekomen met de opdrachtgever. Aangezien TEC nv de informatie, aangeleverd door de opdrachtgever of derden, niet onafhankelijk kan verifiëren dragen deze informatie-leveranciers de verantwoordelijkheid voor de accuraatheid en de volledigheid van hun informatie.

**Dit verslag mag niet gereproduceerd worden, behalve in volledige vorm, zonder schriftelijke toestemming van de auteur.**

*Voor verdere inlichtingen over voorliggend rapport kunt u contact opnemen met ons kantoor.*

Sint-Truiden, 30 mei 2022

Hoedanigheid	Naam	Handtekening
Gedelegeerd bestuurder	Kristof Van Vooren vv LRJ Van Vooren Gedelegeerd Bestuurder	
Business Unit Manager	Maarten Dingenen	
Auteur en erkende archeoloog	Alexander Doucet	
Nagelezen en goedgekeurd door erkende archeoloog	Ward Decramer	