G — Voorgevel — 1:50

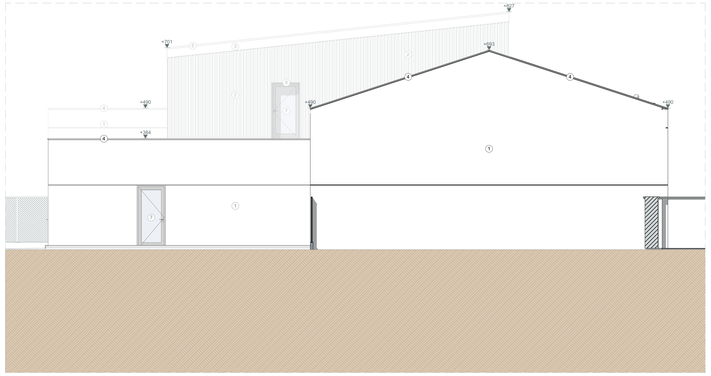

G — Linkergevel — 1:50

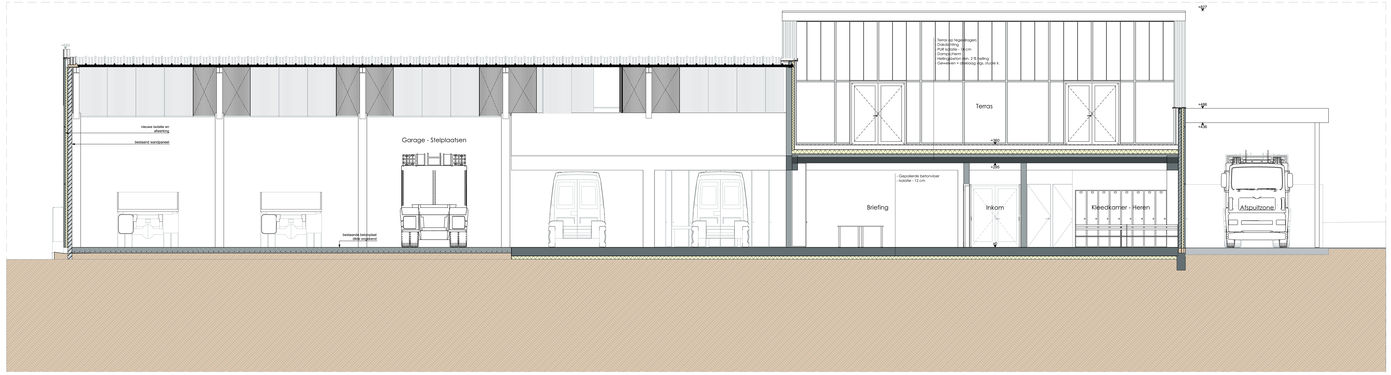

S — Doorsnede B-B — 1:50

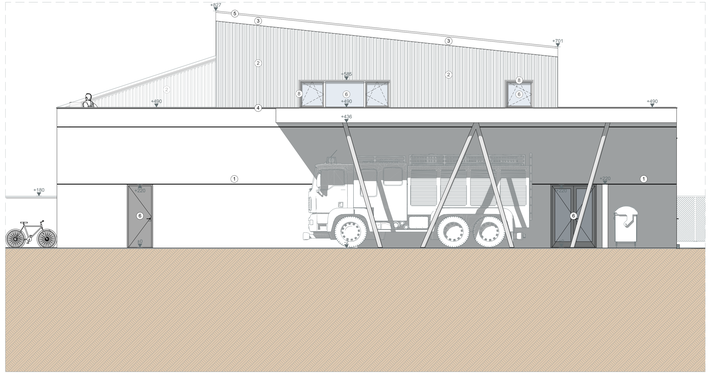

G — Rechtergevel — 1:50

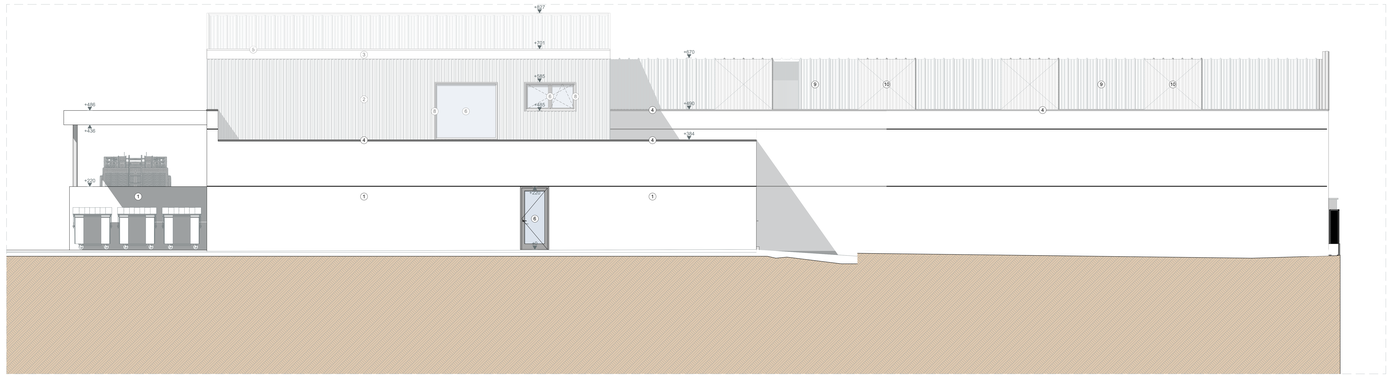

G — Achtergevel — 1:50

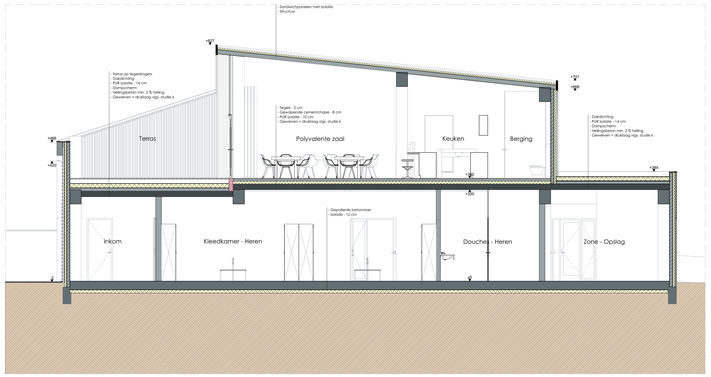

S — Doorsnede A-A — 1:50

provincie stad	**Oost-Vlaanderen** **Sint-Lievens-Houtem**
ontwerp	**2126-Solva-BVLAR** **Brandweerkazerne**
bouwplaats	Keiberg 24 9521 Sint-Lievens-Houtem kadaster : Sint-Lievens-Houtem 4e AFD / sectie B / perceel nrs : 0091/G/000/00, 0090/G/000/04 & 0207/000/00
bouwheer	Solva Gentsesteenweg 18 9520 Sint-Lievens-Houtem
blad nr. **BA/5/A**	**Overzichtplannen** Voorgevel, Achtergevel, Linkergevel, Rechtergevel, Doorsnede B-B, Doorsnede A-A
dos. nr. **2126**	schaal 1:50, 1:285.71 — datum 30/06/2022
architect	DAT ARCHITECTEN BURO info@dat-architectenburo.be Trapstraat 82/3 Stationsstraat 140 9420 Erpe-Mere 9550 Herzele 09 360 04 34 053 60 86 93

handtekeningen	voor akkoord	
de aannemer voor gelijkvormige uitvoering	DAT-architectenburo vert. door Frank De Clippel - Ivan Michiels	de bouwheer verklaart verworvenrdigd door

bestandsnaam	2126-220630-BA.pln

Index	Datum	Wijziging