

boring: HEBE01_1

Kop_algemeen: Projectcode: HEBE01, Boornummer: 1, Beschrijver(s): AVDW, RP, Datum: 11-01-2017, Doel boring: landschappelijk booronderzoek, Weersomstandigheden: wisselvallig, Boortechniek: handboring, Einddiepte boring in cm: 100

Coördinaten: X-coördinaat in meters: 220736.288, Y-coördinaat in meters: 203710.691, Precisie coördinaat: 1 dm, Coördinaatsysteem / epsg: Lambert 1972 (BE), Hoogte maaiveld in meters: 61.96, Precisie hoogte: 1 dm, Referentievlak hoogte: Tweede Algemene Waterpas, Bepalingsmethode maaiveldhoogte: 1:10.000 topkaart

Plaats: Provincie: Limburg (B), Gemeente: Hechtel-Eksel, Opdrachtgever: ANTEA GROUP, Uitvoerder: RAAP België

Kop_opmerking: Opmerking: Projectcode Agentschap Onroerend Erfgoed: 2017A48

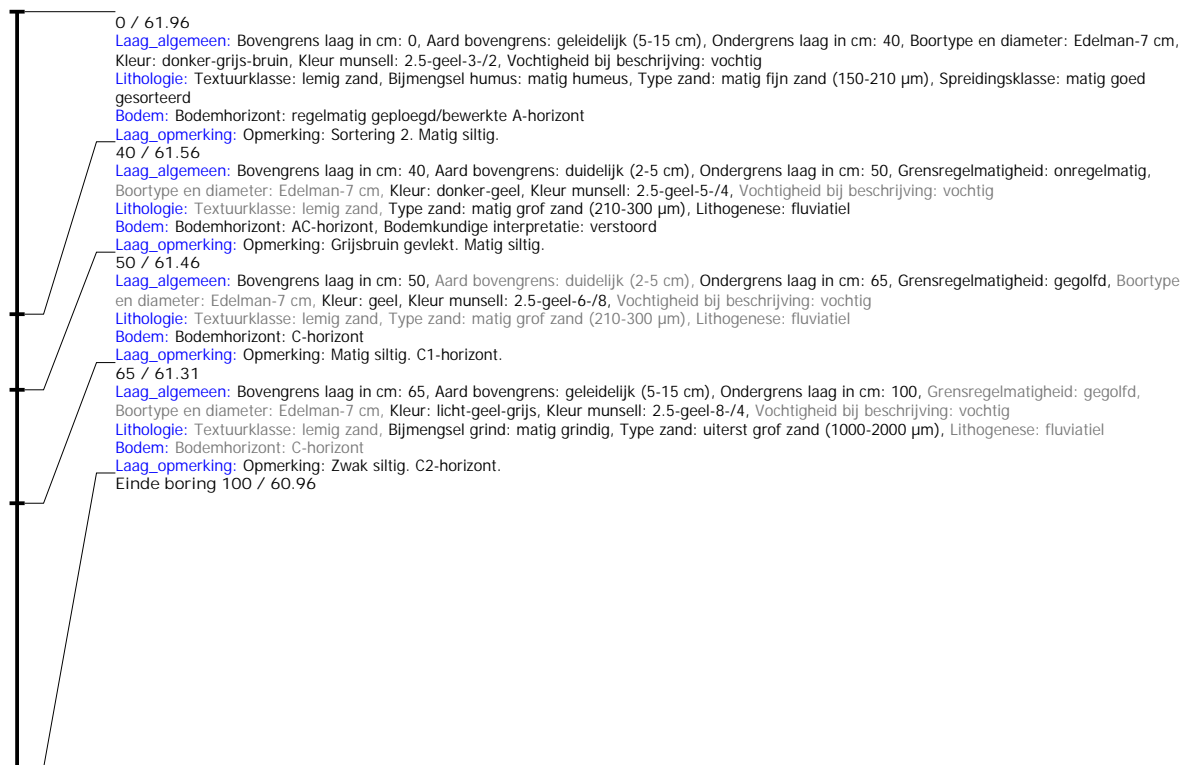

boring: HEBE01_2

Kop_algemeen: Projectcode: HEBE01, Boornummer: 2, Beschrijver(s): AVDW, RP, Datum: 11-01-2017, Doel boring: landschappelijk booronderzoek, Weersomstandigheden: wisselvallig, Boortechniek: handboring, Einddiepte boring in cm: 100

Coördinaten: X-coördinaat in meters: 220821.896, Y-coördinaat in meters: 203699.756, Precisie coördinaat: 1 dm, Coördinaatsysteem / epsg: Lambert 1972 (BE), Hoogte maaiveld in meters: 61.931, Precisie hoogte: 1 dm, Referentievlak hoogte: Tweede Algemene Waterpas, Bepalingsmethode maaiveldhoogte: 1:10.000 topkaart

Plaats: Provincie: Limburg (B), Gemeente: Hechtel-Eksel, Opdrachtgever: ANTEA GROUP, Uitvoerder: RAAP België

Kop_opmerking: Opmerking: Projectcode Agentschap Onroerend Erfgoed: 2017A48

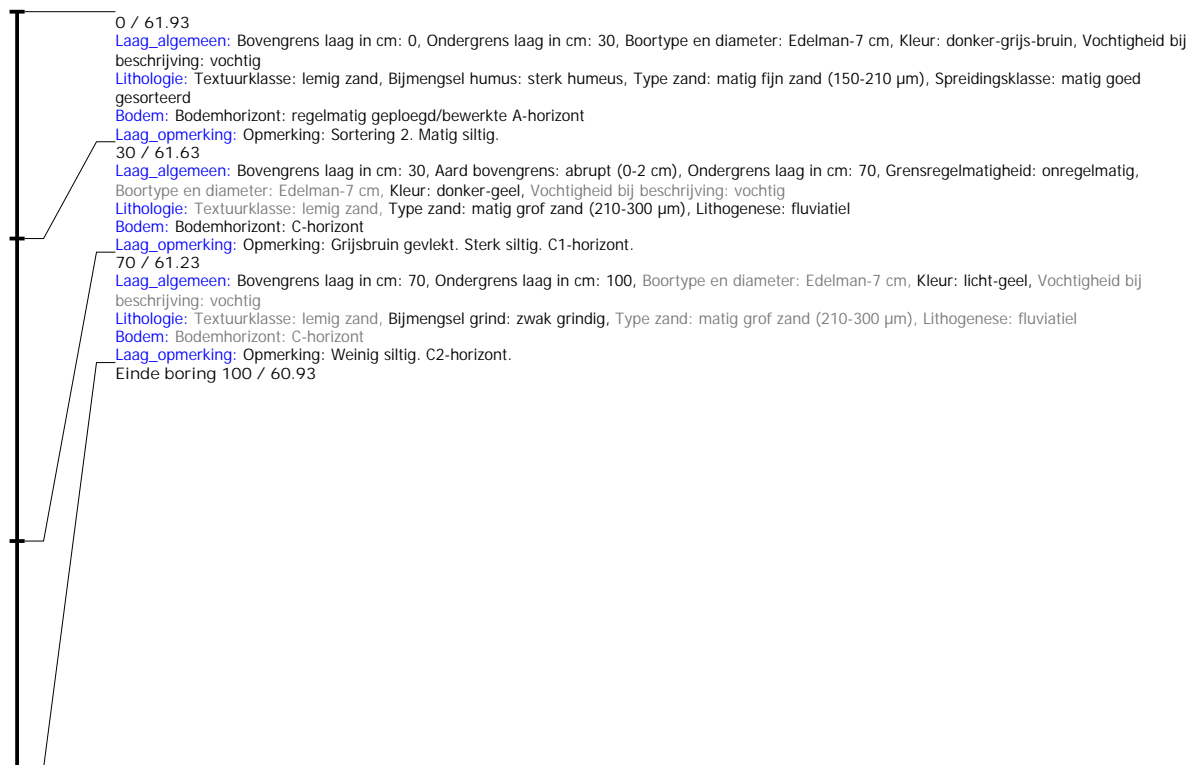

boring: HEBE01_3

Kop_algemeen: Projectcode: HEBE01, Boornummer: 3, Beschrijver(s): WEINIG SILTIG. C2-HORIZONT., Datum: 11-01-2017, Doel boring: landschappelijk booronderzoek, Weersomstandigheden: wisselvallig, Boortechniek: handboring, Einddiepte boring in cm: 90
Coördinaten: X-coördinaat in meters: 220837.518, Y-coördinaat in meters: 203730.062, Precisie coördinaat: 1 dm, Coördinaatsysteem / epsg: Lambert 1972 (BE), Hoogte maaiveld in meters: 62.121, Precisie hoogte: 1 dm, Referentievlak hoogte: Tweede Algemene Waterpas, Bepalingsmethode maaiveldhoogte: 1:10.000 topkaart
Plaats: Provincie: Limburg (B), Gemeente: Hechtel-Eksel, Opdrachtgever: ANTEA GROUP, Uitvoerder: RAAP België
Kop_opmerking: Opmerking: Projectcode Agentschap Onroerend Erfgoed: 2017A48. C-horizonten geheel FUA. In top van C1-horizont zit een zwakke verbruining (zwakke Bw).



boring: HEBE01_4

Kop_algemeen: Projectcode: HEBE01, Boornummer: 4, Beschrijver(s): AVDW, RP, Datum: 11-01-2017, Doel boring: landschappelijk booronderzoek, Weersomstandigheden: wisselvallig, Boortechniek: handboring, Einddiepte boring in cm: 95
Coördinaten: X-coördinaat in meters: 220795.964, Y-coördinaat in meters: 203730.062, Precisie coördinaat: 1 dm, Coördinaatsysteem / epsg: Lambert 1972 (BE), Hoogte maaiveld in meters: 62.073, Precisie hoogte: 1 dm, Referentievlak hoogte: Tweede Algemene Waterpas, Bepalingsmethode maaiveldhoogte: 1:10.000 topkaart
Plaats: Provincie: Limburg (B), Gemeente: Hechtel-Eksel, Opdrachtgever: ANTEA GROUP, Uitvoerder: RAAP België
Kop_opmerking: Opmerking: Projectcode Agentschap Onroerend Erfgoed: 2017A48. C1-horizont met RIV component? In top C1- horizont zwakke verbruining (zwakke Bw).

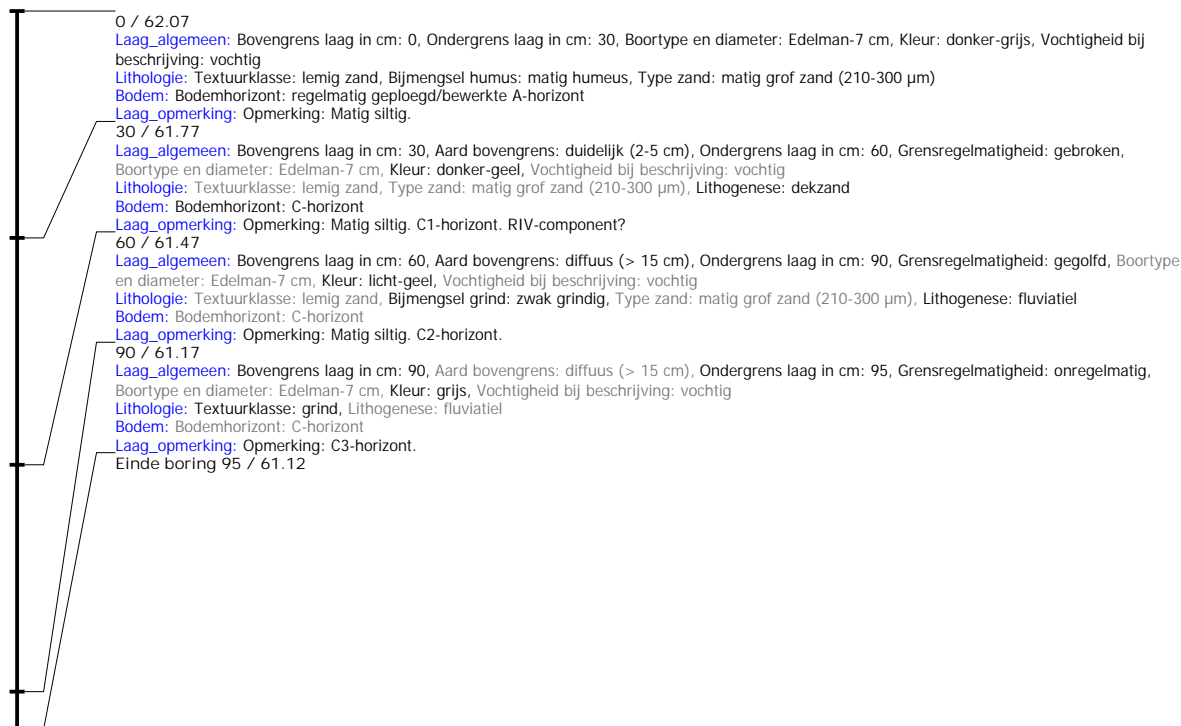

boring: HEBE01_5

Kop_algemeen: Projectcode: HEBE01, Boornummer: 5, Beschrijver(s): AVDW, RP, Datum: 11-01-2017, Doel boring: landschappelijk booronderzoek, Weersomstandigheden: wisselvallig, Boortechniek: handboring, Einddiepte boring in cm: 100
Coördinaten: X-coördinaat in meters: 220766.907, Y-coördinaat in meters: 203753.182, Precisie coördinaat: 1 dm, Coördinaatsysteem / epsg: Lambert 1972 (BE), Hoogte maaiveld in meters: 62.371, Precisie hoogte: 1 dm, Referentievlak hoogte: Tweede Algemene Waterpas, Bepalingsmethode maaiveldhoogte: 1:10.000 topkaart
Plaats: Provincie: Limburg (B), Gemeente: Hechtel-Eksel, Opdrachtgever: ANTEA GROUP, Uitvoerder: RAAP België
Kop_opmerking: Opmerking: Projectcode Agentschap Onroerend Erfgoed: 2017A48.

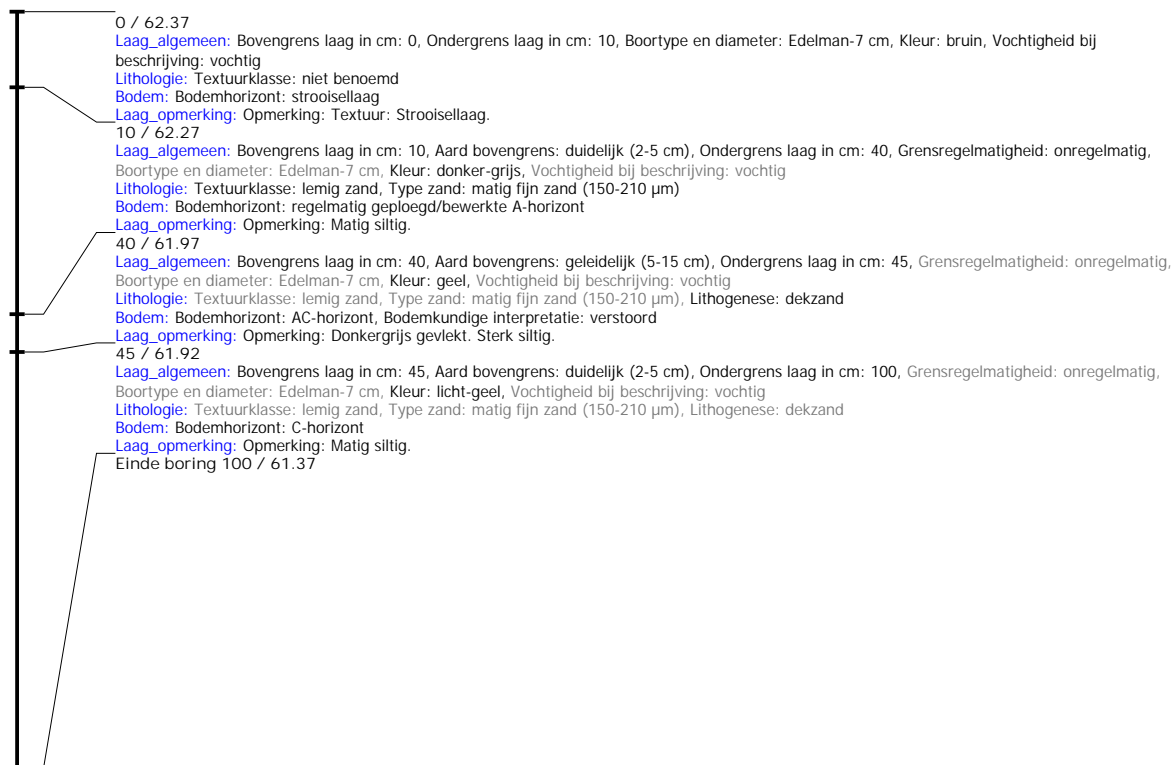

boring: HEBE01_6

Kop_algemeen: Projectcode: HEBE01, Boornummer: 6, Beschrijver(s): AVDW, RP, Datum: 11-01-2017, Doel boring: landschappelijk booronderzoek, Weersomstandigheden: wisselvallig, Boortechniek: handboring, Einddiepte boring in cm: 135
Coördinaten: X-coördinaat in meters: 220792.84, Y-coördinaat in meters: 203798.486, Precisie coördinaat: 1 dm, Coördinaatsysteem / epsg: Lambert 1972 (BE), Hoogte maaiveld in meters: 62.557, Precisie hoogte: 1 dm, Referentievlak hoogte: Tweede Algemene Waterpas, Bepalingsmethode maaiveldhoogte: 1:10.000 topkaart
Plaats: Provincie: Limburg (B), Gemeente: Hechtel-Eksel, Opdrachtgever: ANTEA GROUP, Uitvoerder: RAAP België
Kop_opmerking: Opmerking: Projectcode Agentschap Onroerend Erfgoed: 2017A48. In top C1-horizont zwakke verbruining (zwakke Bw).

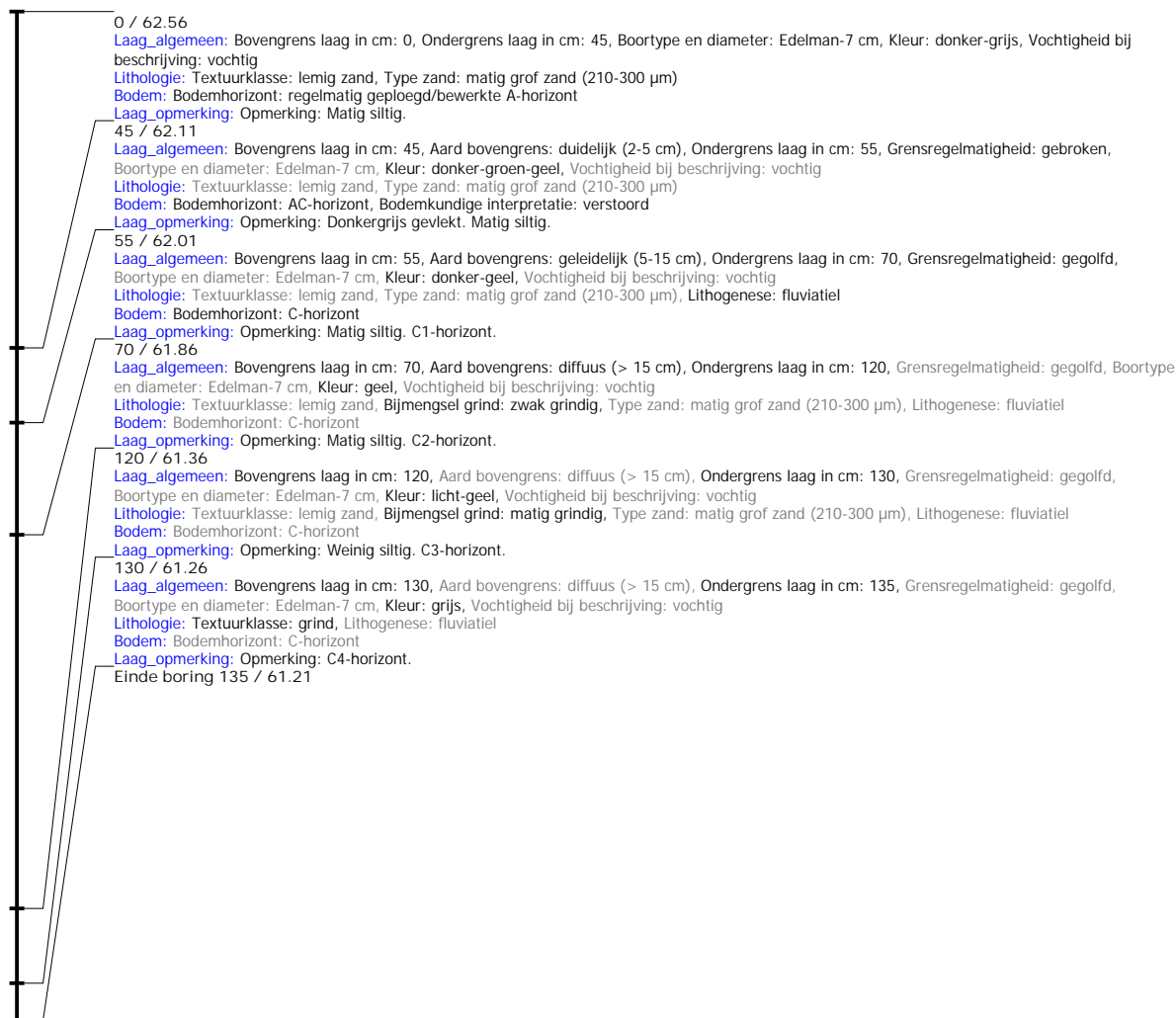

boring: HEBE01_7

Kop_algemeen: Projectcode: HEBE01, Boornummer: 7, Beschrijver(s): AVDW, RP, Datum: 11-01-2017, Doel boring: landschappelijk booronderzoek, Weersomstandigheden: wisselvallig, Boortechniek: handboring, Einddiepte boring in cm: 100

Coördinaten: X-coördinaat in meters: 220816.585, Y-coördinaat in meters: 203840.352, Precisie coördinaat: 1 dm, Coördinaatsysteem / epsg: Lambert 1972 (BE), Hoogte maaiveld in meters: 62.311, Precisie hoogte: 1 dm, Referentievlak hoogte: Tweede Algemene Waterpas, Bepalingsmethode maaiveldhoogte: 1:10.000 topkaart

Plaats: Provincie: Limburg (B), Gemeente: Hechtel-Eksel, Opdrachtgever: ANTEA GROUP, Uitvoerder: RAAP België

Kop_opmerking: Opmerking: Projectcode Agentschap Onroerend Erfgoed: 2017A48. Mogelijk cryoturbate vermenging met oorspronkelijk dekzand. Polygenetische bodem?

