

Boring: 2022J42_3001

Kop algemeen: Projectcode: 2022J42, Boornummer: 3001, Beschrijver(s): MW, Datum: 10-11-2022, Doel boring: proefsleuven en proefputten, Weersomstandigheden: half bewolkt, Landgebruik: verhard, Boortechniek: mechanisch, Einddiepte boring in cm: 300
Coördinaten: X-coördinaat in meters: 140523.326, Y-coördinaat in meters: 158530.074, Precisie coördinaat: 1 cm, Coördinaatsysteem / epsg: Lambert 1972 (BE), Hoogte maaiveld in meters: 35.017, Precisie hoogte: 1 cm, Referentievlak hoogte: Tweede Algemene Waterpas, Bepalingsmethode maaiveldhoogte: GPS, Provincie: Vlaams Brabant, Gemeente: Hall
Plaats: Uitvoerder: BAAC Vlaanderen
Kop opmerking: Opmerking: Profiel 3.1 - profiel langs ingegraven kelder

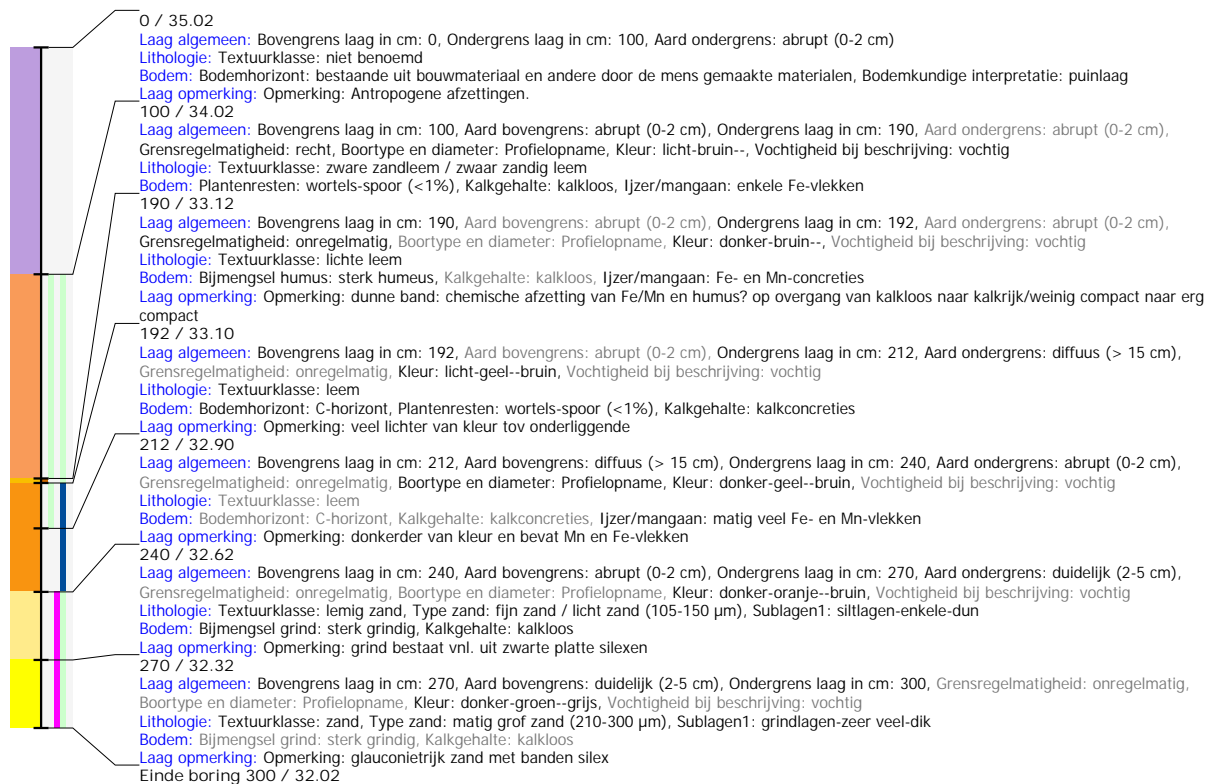

Boring: 2022J42_3002

Kop algemeen: Projectcode: 2022J42, Boornummer: 3002, Beschrijver(s): MW, Datum: 10-11-2022, Doel boring: proefsleuven en proefputten, Weersomstandigheden: half bewolkt, Landgebruik: verhard, Boortechniek: mechanisch, Einddiepte boring in cm: 220
Coördinaten: X-coördinaat in meters: 140527.145, Y-coördinaat in meters: 158529.132, Precisie coördinaat: 1 cm, Coördinaatsysteem / epsg: Lambert 1972 (BE), Hoogte maaiveld in meters: 36.5, Precisie hoogte: 1 cm, Referentievlak hoogte: Tweede Algemene Waterpas, Bepalingsmethode maaiveldhoogte: GPS, Provincie: Vlaams Brabant, Gemeente: Hall
Plaats: Uitvoerder: BAAC Vlaanderen
Kop opmerking: Opmerking: profiel 3.2

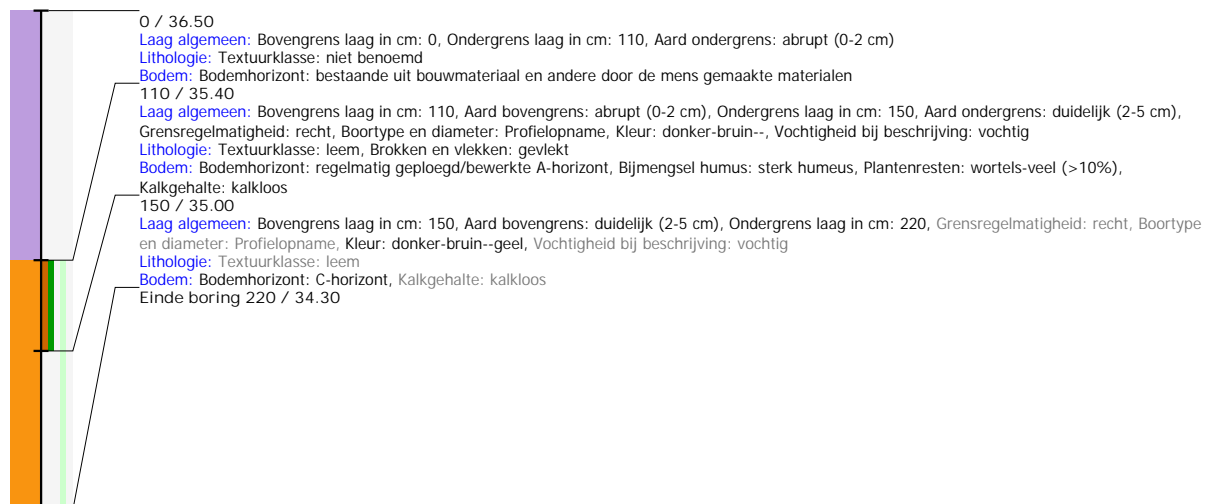

Boring: 2022J42_2001

Kop algemeen: Projectcode: 2022J42, Boornummer: 2001, Beschrijver(s): MW, Datum: 10-11-2022, Doel boring: proefsleuven en proefputten, Weersomstandigheden: half bewolkt, Landgebruik: verhard, Boortechniek: mechanisch, Einddiepte boring in cm: 340

Coördinaten: X-coördinaat in meters: 140531.931, Y-coördinaat in meters: 158521.416, Precisie coördinaat: 1 cm, Coördinaatsysteem / epsg: Lambert 1972 (BE), Hoogte maaiveld in meters: 35.3, Precisie hoogte: 1 cm, Referentievlak hoogte: Tweede Algemene Waterpas, Bepalingsmethode maaiveldhoogte: GPS, Provincie: Vlaams Brabant, Gemeente: Hall

Plaats: Uitvoerder: BAAC Vlaanderen

Kop opmerking: Opmerking: profiel 2.1 aangevuld met boring 1

