



**ARON** bvba  
Archeologisch Projectbureau

## RAPPORT 1288

Archeologienota Hasselt, Demerstraat 99

Afbraak van het bestaande pand en nieuwbouw  
van een gebouw met ondergrondse ruimte

## BIJLAGEN

Anne De Loof & Elke Wesemael  
Mei 2023

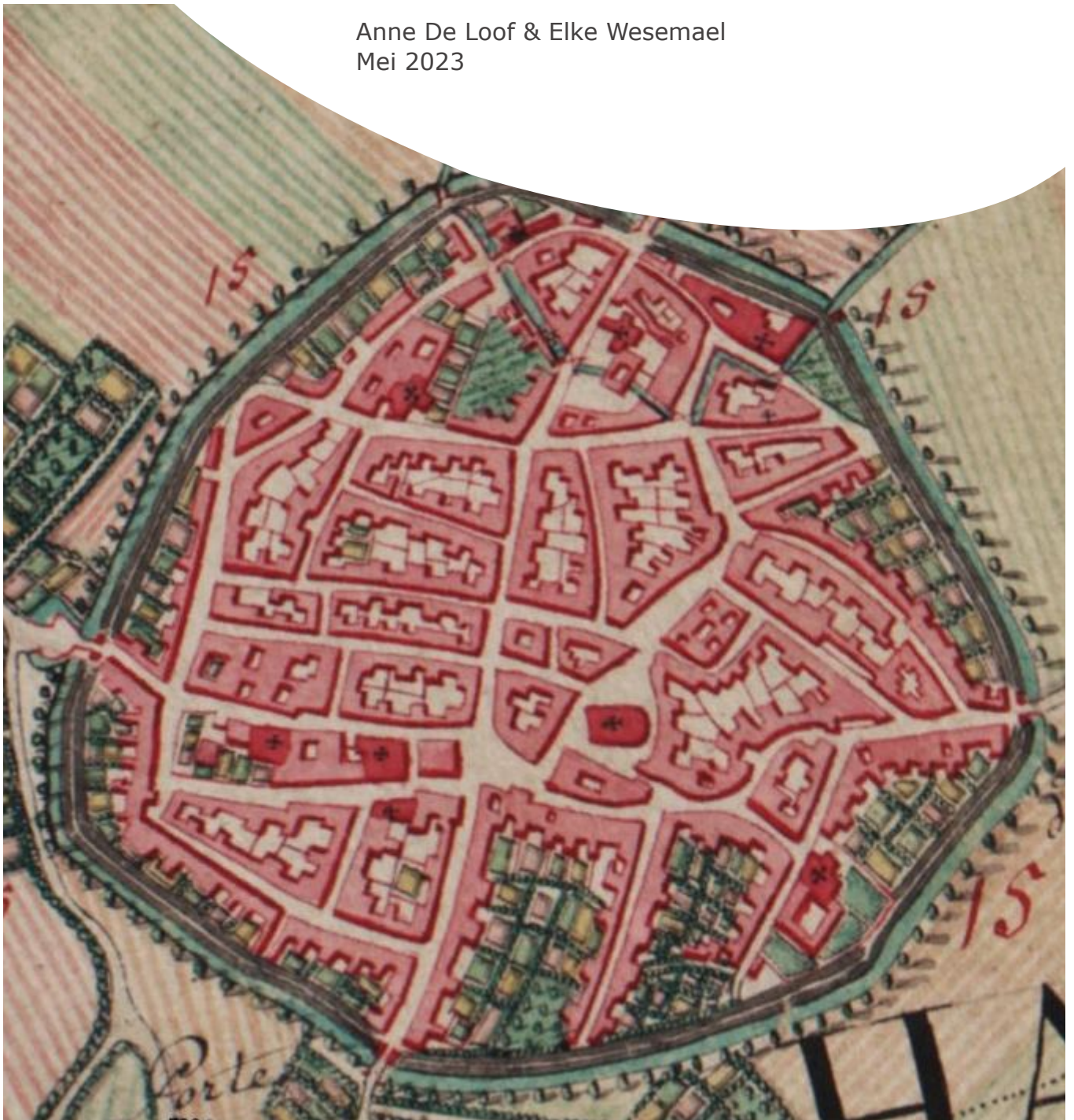

# BIJLAGEN

Bijlage 1: Periodentabel A4

Bijlage 2: Kadasterplan

Bijlage 3: Inplantingsplan

Bijlage 4: Opmetingsplan bestaande toestand

Bijlage 5: Funderings- en rioleringsplan

Bijlage 6: Terreinsnede

Bijlage 7: Plan 1962-1963

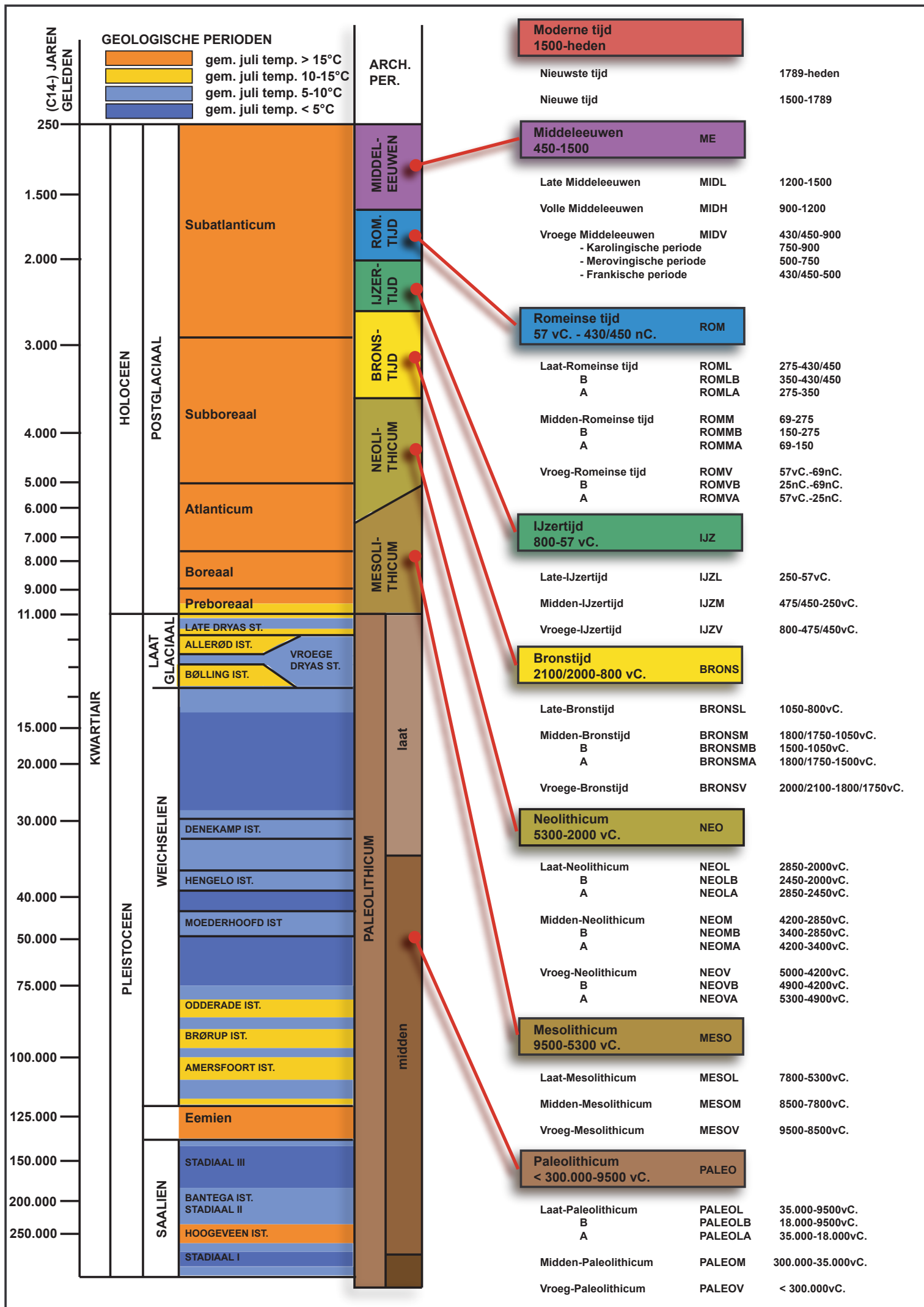



## Uittreksel uit het kadastraal percelenplan

Gecentreerd op:  
HASSELT 1 AFD

Meest recente toestand  
Aangemaakt op 16/05/2023  
Schaal: 1 : 500

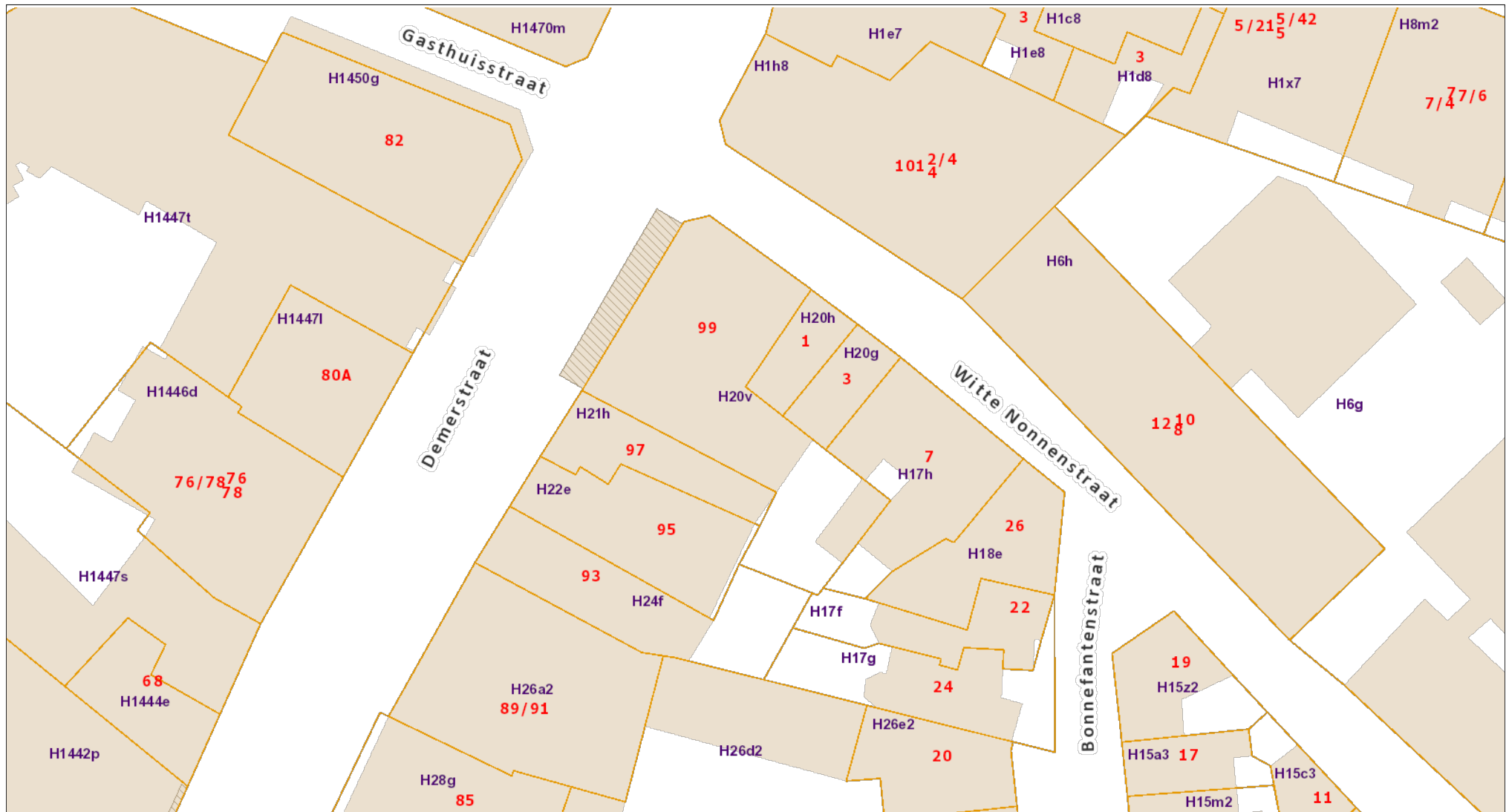

De AAPD is de auteur van het kadastraal percelenplan en de producent van de databank waarin deze gegevens zijn opgenomen en geniet de intellectuele eigendomsrechten opgenomen in de Auteurswet en de Databankenwet. Vanaf 01/01/2018 worden de gebouwen op het kadastraal percelenplan geleidelijk vervangen door een dataset (= Bpn\_Rebu oftewel Gebouwen(gewesten)) beheerd door de gewesten. De AAPD zal dan niet langer verantwoordelijk zijn voor de voorstelling van de gebouwen op het kadastraal percelenplan

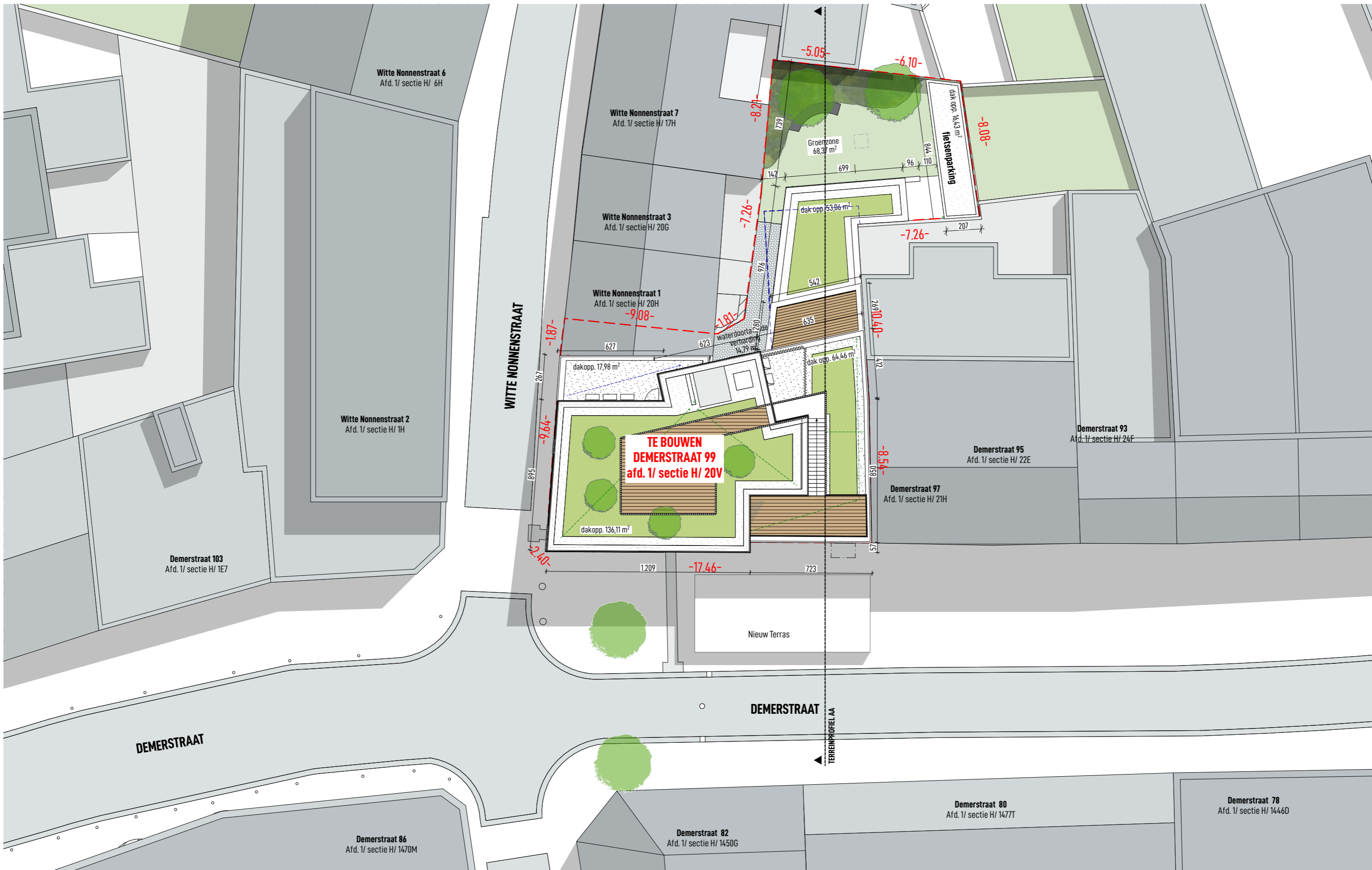

**NIEUWBOUW 5 APPARTEMENTEN + HORECA**

21.PCP.20

inplanting nieuw 1:200

10/05/2023

PCp architects



Emiel Van Dorenlaan 69 - 3600 Genk  
 +32 (0)89 700 400 - www.pcp-architects.be

OPDRACHTGEVER: Alkimmo  
 BOUWTERREIN: Demerstraat 99

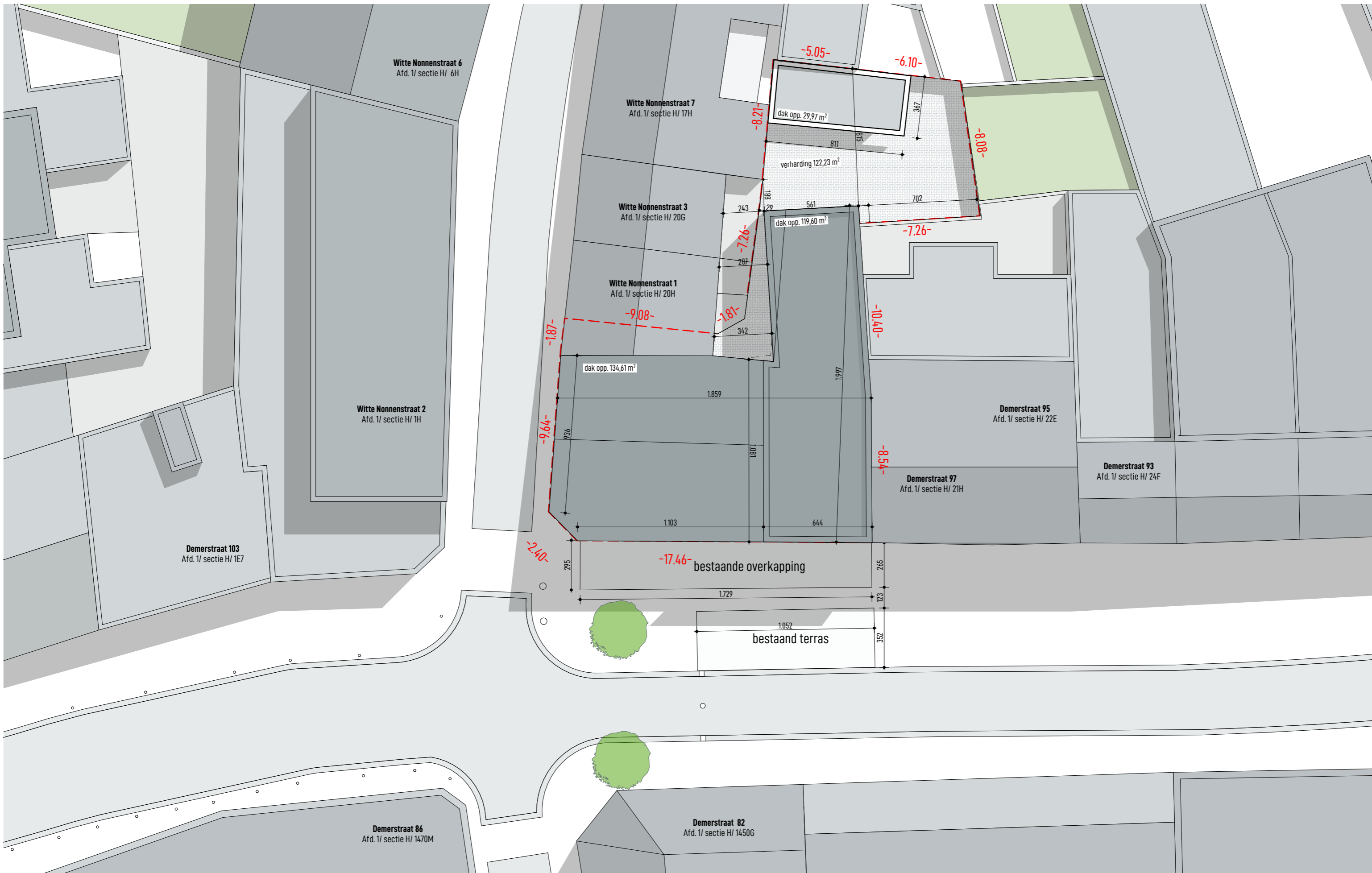

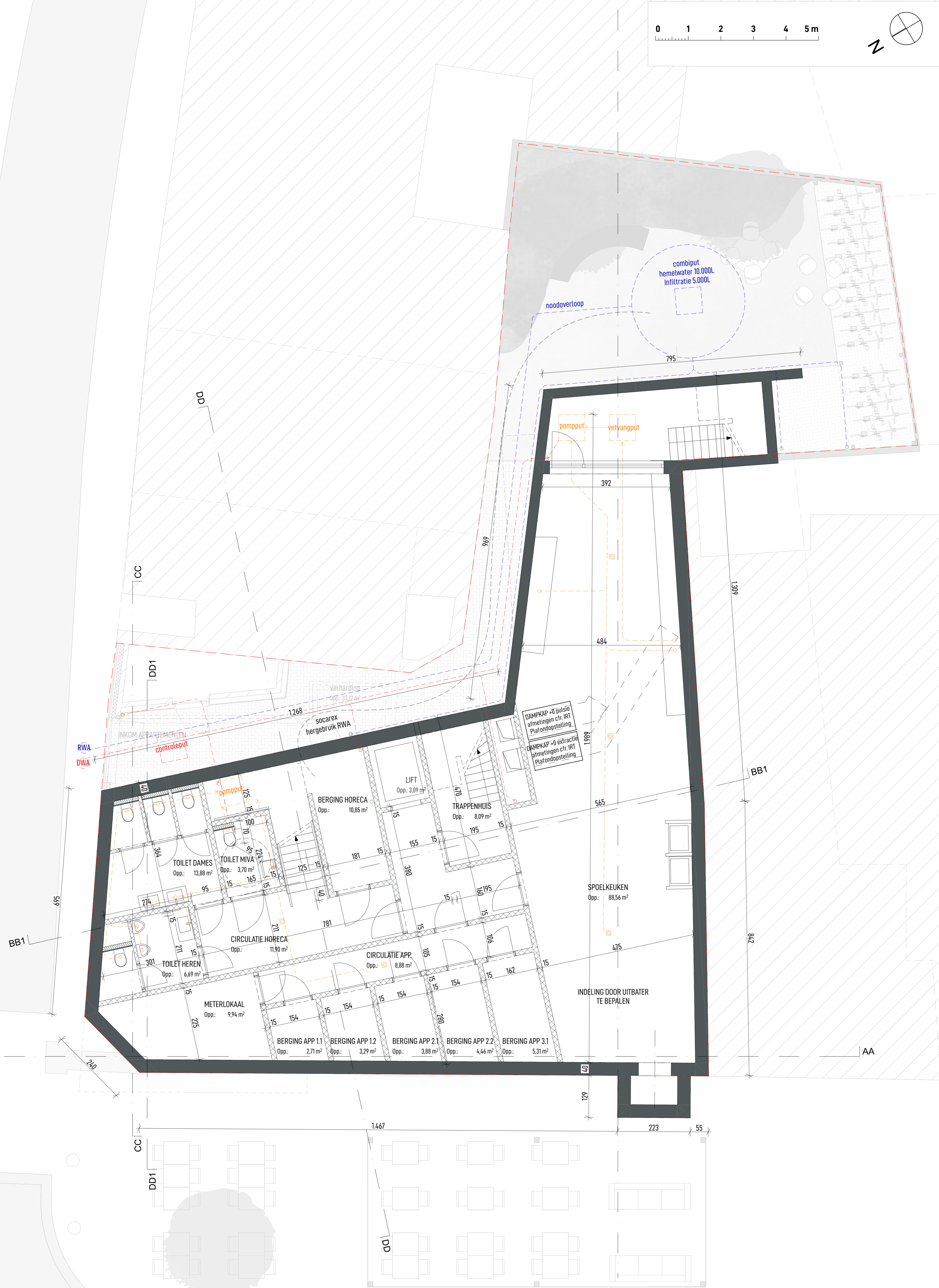
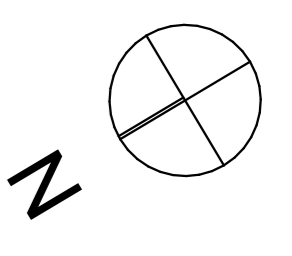
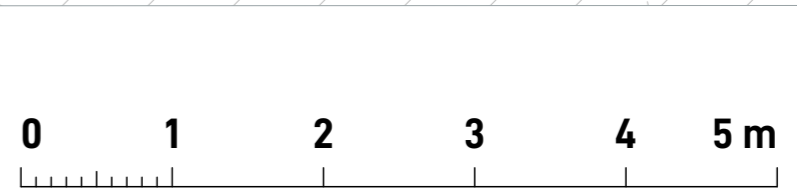

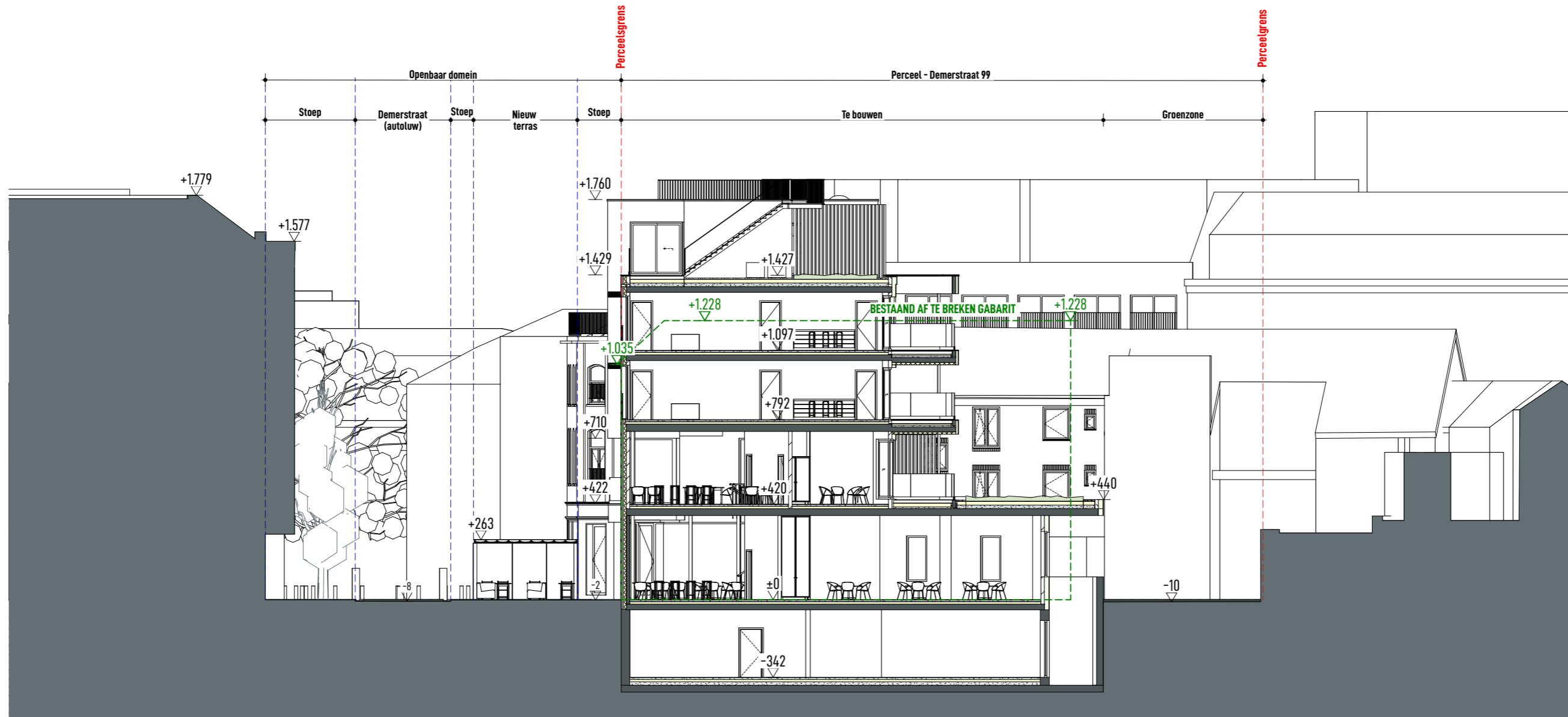

**NIEUWBOUW 5 APPARTEMENTEN + HORECA**

21.PCP.20

terreinprofiel AA 1:200

10/05/2023

PCp architects



Emiel Van Dorenlaan 69 - 3600 Genk  
+32 (0)89 700 400 - www.pcp-architects.be

OPDRACHTGEVER: Alkimmo  
BOUWTERREIN: Demerstraat 99



PODREKEN: DOOR INGENIEUR T.S. BEPFLUY.

PLAN EERSTE VERDIEPING

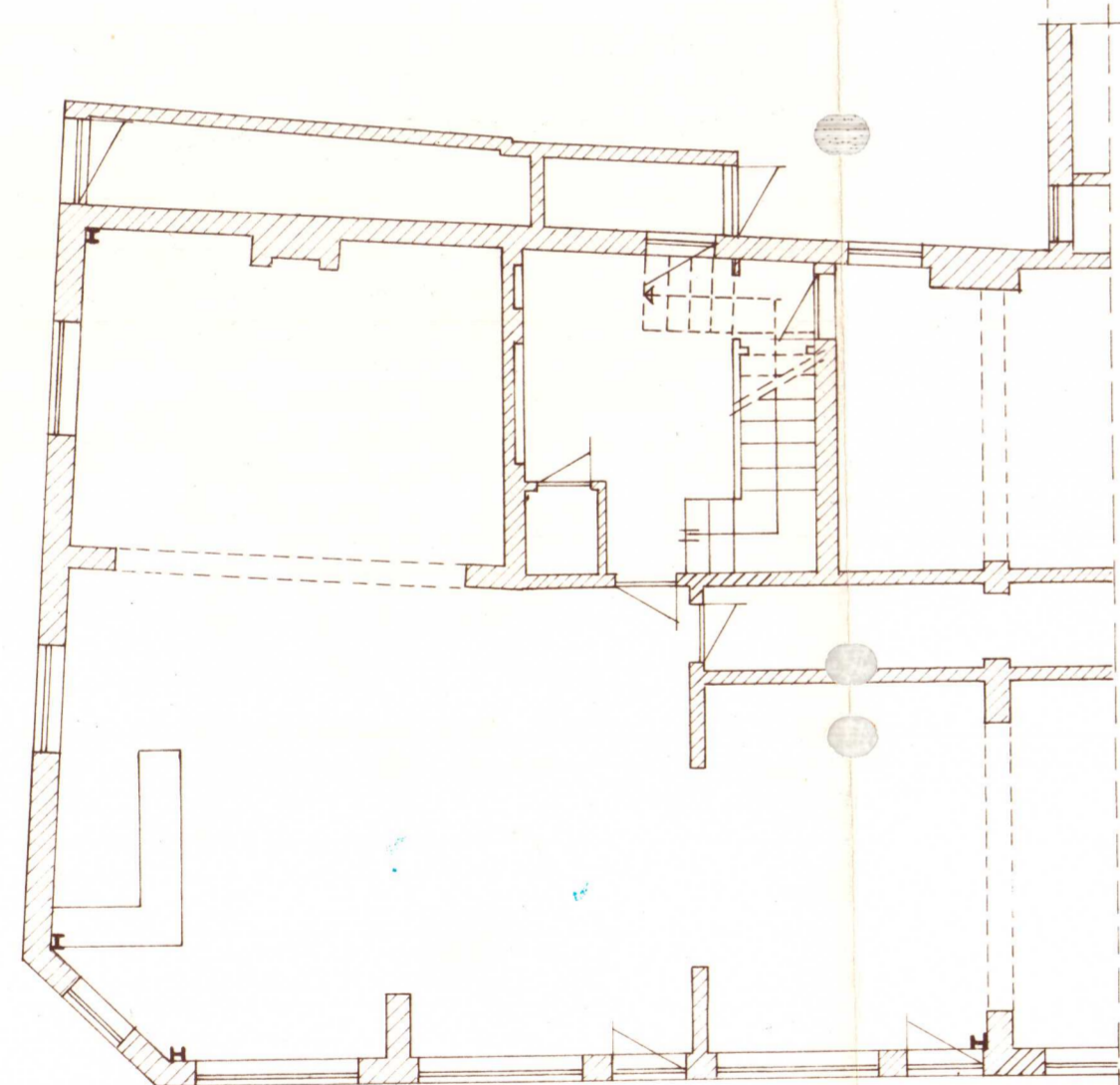

GRONDPLAN

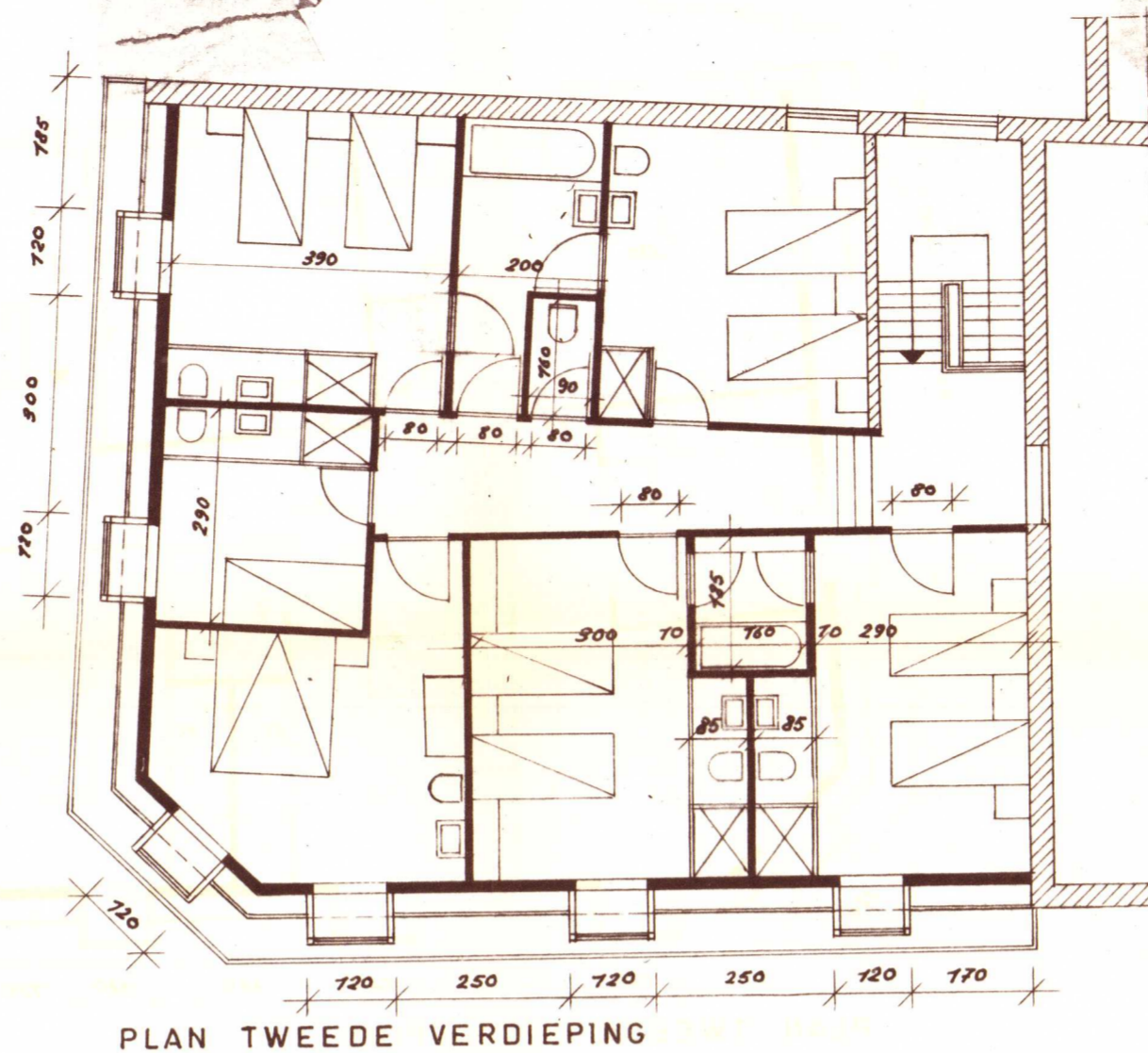

PLAN TWEEDE VERDIEPING

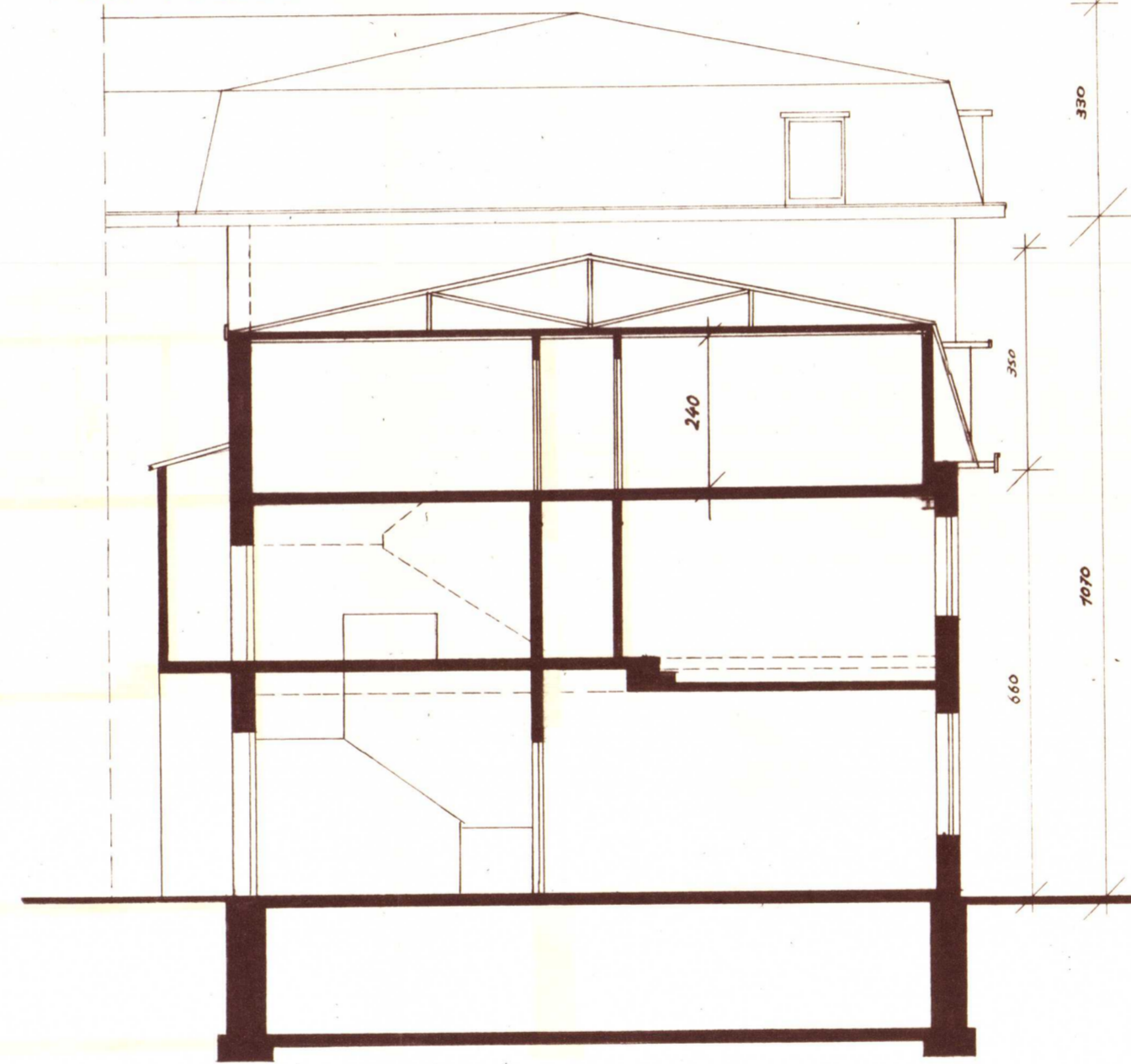

DOORSNEDE

SPANTEN. R.N.D. 25/20

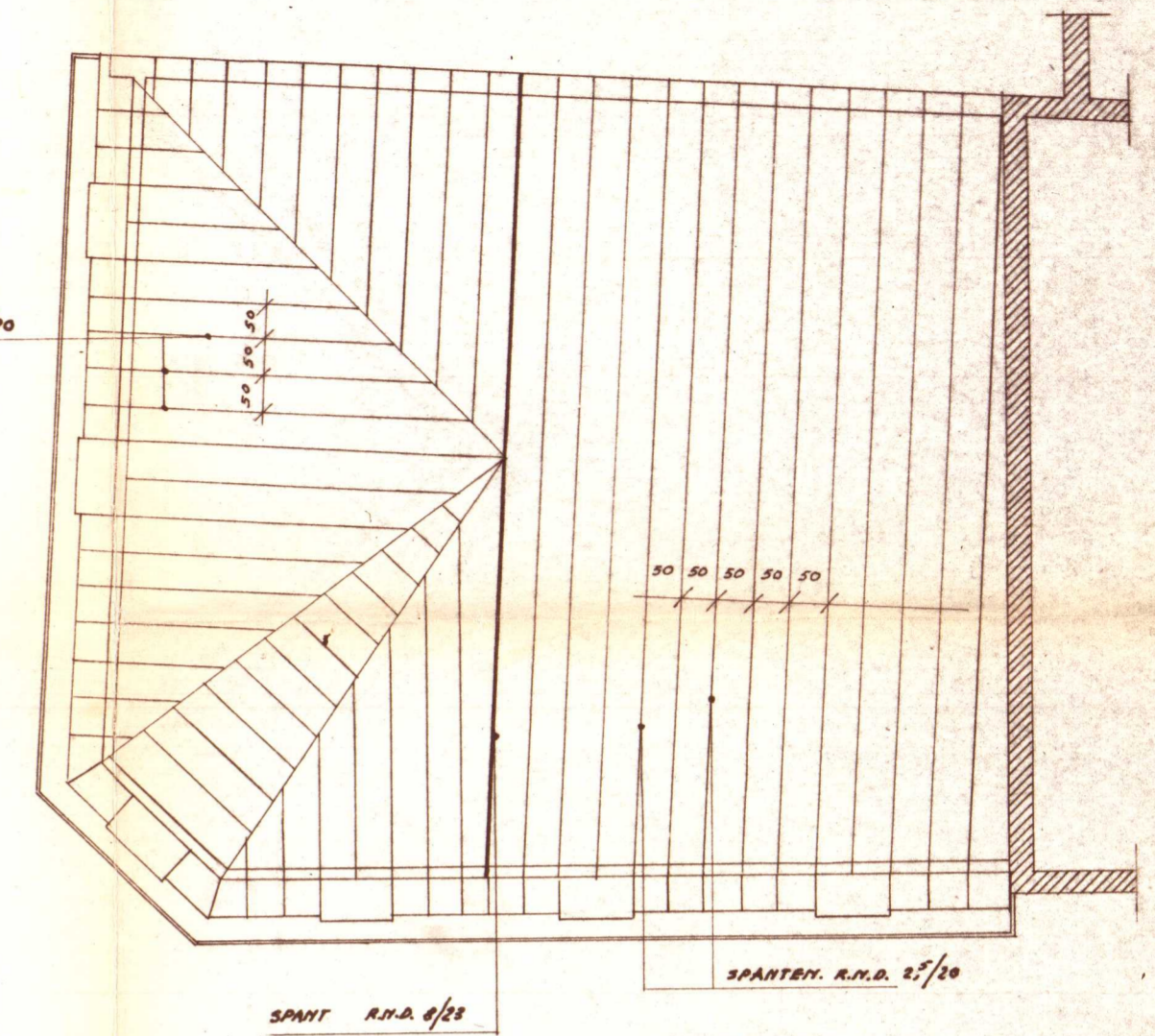

SPANT R.N.D. 8/25

SPANTEN. R.N.D. 25/20

PROVINCIE: LIMBURG  
ONTWERP VAN EEN: VERBOUWING HOTEL

GEMEENTE: HASSELT

GELEGEN: DEMERSTRAAT  
KADASTRAAL:

VOOR REKENING VAN: N.V. BROUWERIJ VAN ALKEN

OR AKKOORD. DE EIGENAAR.

DE AANNEMER.

*Handwritten signature in blue ink.*

ARCHITEKTENBUREAU  
L. DELHAISE & M. JASPERS  
LUIKERSTEENWEG, 356  
HASSELT. TEL. 011/250.88

*Handwritten initials 'L. J.' in blue ink.*

DOSSIER. NR. A210

SCHAAL: 1/50  
WIJZIGINGEN: 20.07.63.  
14.02.65.

BLAD. NR. 1

DE. 10-12-1962

