

ARCHEOLOGISCHE EVALUATIE VAN HET BODEMARCHIEF AAN DE MECHELBAAN TE KONINGSHOOIKT (LIER)

PROGRAMMA VAN MAATREGELEN



ABO Archeologische Rapporten 357

Rapport opgemaakt door: Julie Hagen



Kontichsesteenweg 38

2630 Aartselaar

April 2017

Dossiernr. 21035

OE: 2017A340

Aartselaar

DEEL 3 PROGRAMMA VAN MAATREGELEN

1 INLEIDING

Deze archeologienota kwam tot stand in opdracht van de initiatiefnemer naar aanleiding van de geplande werken aan de Mechelbaan, afdeling 4, sectie D, percelen 109 f3 (deel) en 109 a4 te Koningshooikt (Lier). De werken op de manege houden het onderstaande in:

- Regularisatie van het bouwen en verbouwen van de kantine (clubhuis) en de bergruimtes
- Regularisatie voor het aanleggen van grindverharding
- Regularisatie voor het bouwen van drie schuilhokken, drie pylonen en overdekte loopzone ('staande wip')
- Afbraak en wederopbouw van schuilhok 3 (verplaatsing)
- Afbraak van gebouw en container (bergruimtes)
- Bouwen van nieuwe bergruimtes en sanitaire voorzieningen (dames en heren)
- Afbraak bestaande ruiterpiste en aanleg nieuwe piste
- Aanleg parkeerplaatsen en fietsenstalling (22 voor auto's, 17 voor paardenvervoer en 125 voor fietsen)

Een uitgebreide beschrijving van de geplande werken wordt verder in deze nota gegeven (zie 2.2 Toekomstige situatie).

De beoogde graafwerken voor de aanleg van een wegnis en de funderingen van de geplande woningen worden beschouwd als een ingreep in de bodem. Doordat de oppervlakte van de te verkavelen percelen de drempelwaarde van 3000m² overschrijdt en de ingreep in de bodem (13432,4m²) de 1000m² overschrijdt moet er, in het kader van het Onroerend Erfgoeddecreet, voorafgaand aan een bouwvergunning, een archeologienota worden opgemaakt om het archeologisch potentieel van de site te evalueren (art. 5.4.1. Onroerend Erfgoeddecreet).

2 GEMOTIVEERD ADVIES

Het gevoerde bureauonderzoek is naar onze mening volledig als archeologisch vooronderzoek bij de aanvraag voor de uitbreiding en/of vernieuwing van de manege te Koningshooikt. Op basis van een analyse van de landschappelijke, historische, cartografische en archeologische gegevens over het projectgebied menen wij te kunnen besluiten dat er op de percelen archeologisch potentieel is, maar dat de impact van de geplande werkzaamheden op het archeologisch bodemarchief minimaal is.

Dit baseren we op:

- De bodemingrepen op het terrein houden het afschrappen van een pakket van max. 30cm teelaarde in. Op basis van de gegevens over het bodemtype kan aangenomen worden dat deze bodemingrepen mogelijks geen archeologisch interessante lagen zullen verstoren. Dit wordt vastgesteld aan de hand van negen landschappelijke boringen, waarbij er telkens voldoende bufferruimte werd waargenomen tussen het archeologisch bodemarchief en de toekomstige uitgravingen. Met het oog op een vrijgave van het terrein wordt er eveneens geotextiel en geplaatst als beschermende buffer voor eventueel aanwezige archeologische resten doordat ze het effect van de bodemingreep minimaliseren.

Een uitgebreide bespreking en interpretatie van de uitgevoerde landschappelijk boringen kan u terugvinden in het deel verslag van resultaten van deze archeologienota.

Boringnummer	C horizont	Max. uitgraving terrein	Bufferruimte	Opmerkingen
1	60cm	8cm	52cm	/
2	40cm	8cm	32cm	/
3	50cm	24cm	26cm	/
4	50cm	/	n.v.t.	Zwaar verstoord
5	55cm	30cm	25cm	/
6	50cm	30cm	20cm	Vrij ondiep, gelegen langsheen de weg
7	40cm	/	n.v.t.	Overgangsfase verstoring
8	45cm	Max. 28cm	17cm	Overgangsgebied waar niet wordt gegraven
9	55cm	19cm	36cm	/

Figuur 1: Tabel met boorresultaten

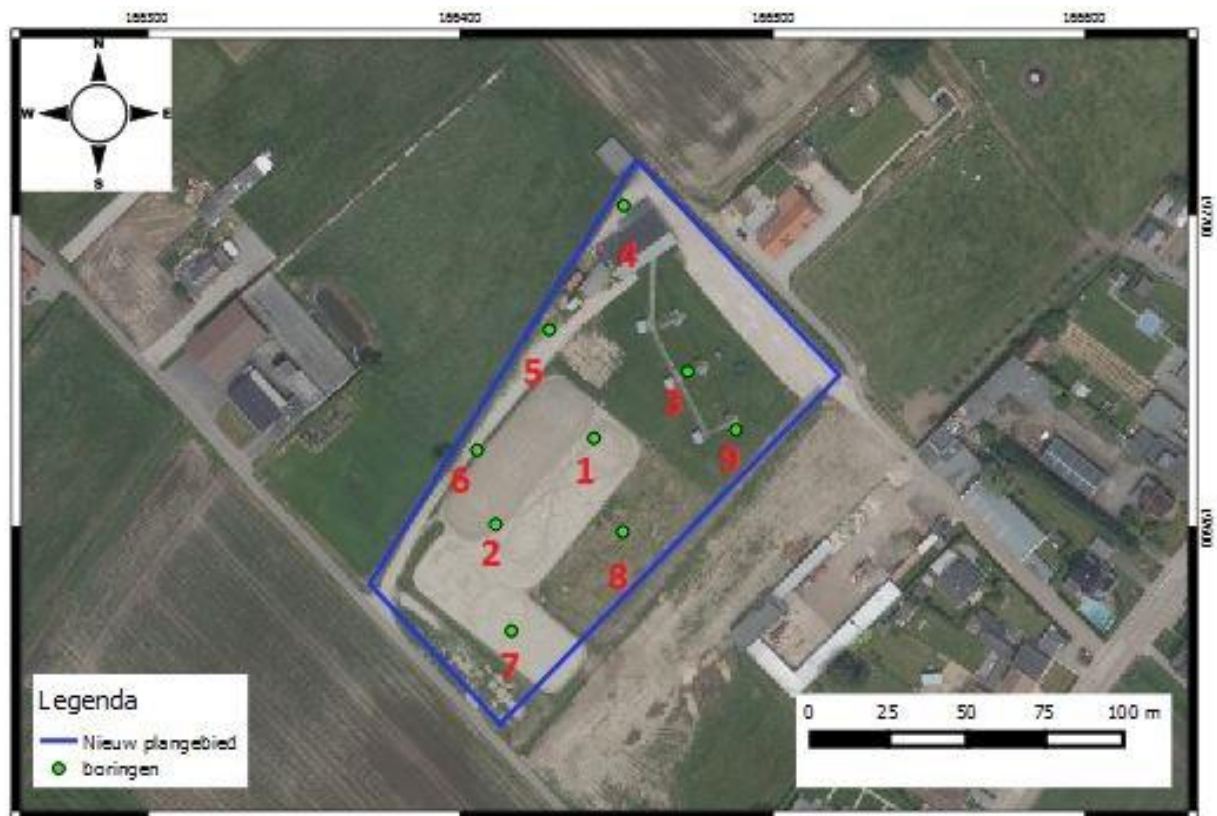

Figuur 2: Orthofoto met aanduiding van het studiegebied (blauw) en uitgevoerde boringen (groen) (bron: Geopunt 2017)

Bovengenoemd argument en een kosten-baten afweging pleiten daarom voor het **afzien van verder onderzoek** ter hoogte van de percelen. Bijgevolg dient ook geen programma van maatregelen te worden opgesteld.