

ARCHEOLOGIENOTA

BEEMDSTRAAT Z.N. TE SINT-PIETERS-LEEUEW

DEEL 2 PROGRAMMA VAN MAATREGELEN

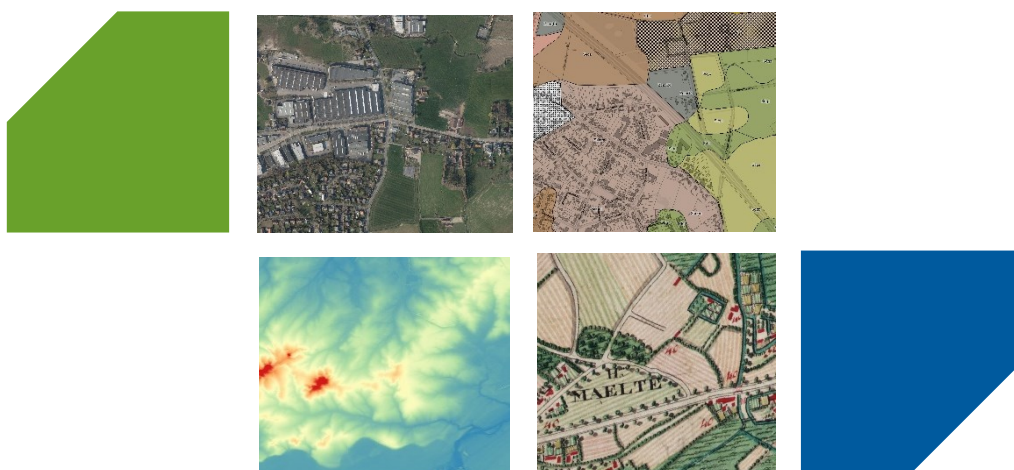

ABO Archeologische Rapporten 2229

Rapport opgemaakt door:



Mevrouwhofstraat 1a
B-3511 Hasselt

Projectcode:

Intern: 38087

Extern: /



AOE: 2024C394

1 GEMOTIVEERD ADVIES

Deze archeologienota werd opgemaakt door ABO nv naar aanleiding van de bouw van een industrieel gebouw op de voormalige Catala site in Sint-Pieters-Leeuw. Het doel van dit onderzoek is driedelig. Ten eerste wordt op basis van de beschikbare informatie nagegaan of er archeologische resten te verwachten zijn op het terrein. Ten tweede wordt nagegaan hoe goed deze archeologische resten bewaard zijn en in hoeverre ze bedreigd zijn door de geplande bouwwerken.

Omdat de nieuwe ingrepen zich bevinden in een zone met bestaande historische ophogingslagen, wordt er aldus gepleit om **geen maatregelen** inzake archeologie voor het projectgebied te besluiten. Er is geen aantoonbaar archeologisch potentieel meer aanwezig ter hoogte van het projectgebied in het kader van de voorliggende omgevingsvergunning.

2 KWALITEITSCONTROLE EN ONDERTEKENING

Naam	Functie	Handtekening	Datum
Patrick Hambach	General Director		23/05/2024
Glenn De hooghe	Business Unit Manager		23/05/2024
Melissa Lamberts	Team Manager/ Kwaliteitsverantwoordelijke		23/05/2024