

# **Gemeneweidestraat, Brugge: Resultaten archeologische prospectie zonder ingreep in de bodem (bureauonderzoek en controleboringen)**

## Deel 3: Programma van Maatregelen



Opdrachtgever: Stad Brugge  
Burg 12, 8000 Brugge  
Uitvoerder: Raakvlak cel Stadsarcheologie  
Komvest 45  
8000 Brugge  
T +32 [0]50 32 45 67  
E [stadsarcheologie@brugge.be](mailto:stadsarcheologie@brugge.be)

© Raakvlak, cel Stadsarcheologie, november 2024

Niets uit deze uitgave mag vermenigvuldigd en/of openbaar gemaakt worden door middel van druk, fotokopie of welke wijze dan ook zonder voorafgaande schriftelijke toestemming van Raakvlak, cel Stadsarcheologie

# 2024 Gemeneweidestraat, Brugge: Programma van Maatregelen

---

Op de fabriekssite langs de Komvest 43 plant IFF Brugge de sloop en bouw van enkele structuren. In de zuidwestelijke hoek van het terrein, langs de Komvest, worden enkele loodsen en delen van fabrieksgebouwen gebroken. Daarna worden drie nieuwe volumes en laad- en loszones. De nieuwe volumes zijn: een shipping- en receivingzone gefundeerd op micropalen, een chilled zone uitgegraven tot iets minder dan 1 m diep en gefundeerd op micropalen en een ambient zone gefundeerd op micropalen. De laad- en loszone wordt aangelegd in een helling tot iets minder dan 1 m diep.

De oppervlakte van de percelen ter hoogte van het projectgebied bedraagt 3,9 ha. De zone waar bodemingrepen gepland zijn, is 230,6 m<sup>2</sup> groot. Om de mogelijke aantasting van het bodemarchief op deze terreinen in te schatten werkt de bouwheer samen met Aardewerk (Raakvlak). Doel van de opdracht is het waarderen van het terrein aan de hand van een bureauonderzoek. Deze onderzoeken resulteren in een archeologienota.

Het projectgebied bevindt zich op een actief fabrieksterrein binnen de vesten van Brugge. De fabriek ligt tussen de Komvest, de Wulpenstraat en de Handelskom. Het perceel is groter dan 300 m<sup>2</sup>, en de effectieve ingreep in de bodem is groter dan 100 m<sup>2</sup> en het terrein bevindt zich in een vastgestelde archeologische zone, waardoor de drempelwaarden opgenomen in het Onroerenderfgoeddecreet overschreden worden. Het gewestplan beschouwt het projectgebied als 'woongebieden met cultureel, historische en/of esthetische waarde' (0101). Het projectgebied bevindt zich in een vastgestelde archeologische zone: de historische stadskern van Brugge. Het terrein ligt niet in een gebied waar geen archeologie verwacht wordt of een beschermde archeologische site. Op deze basis wordt een archeologienota zonder ingreep in de bodem opgesteld.

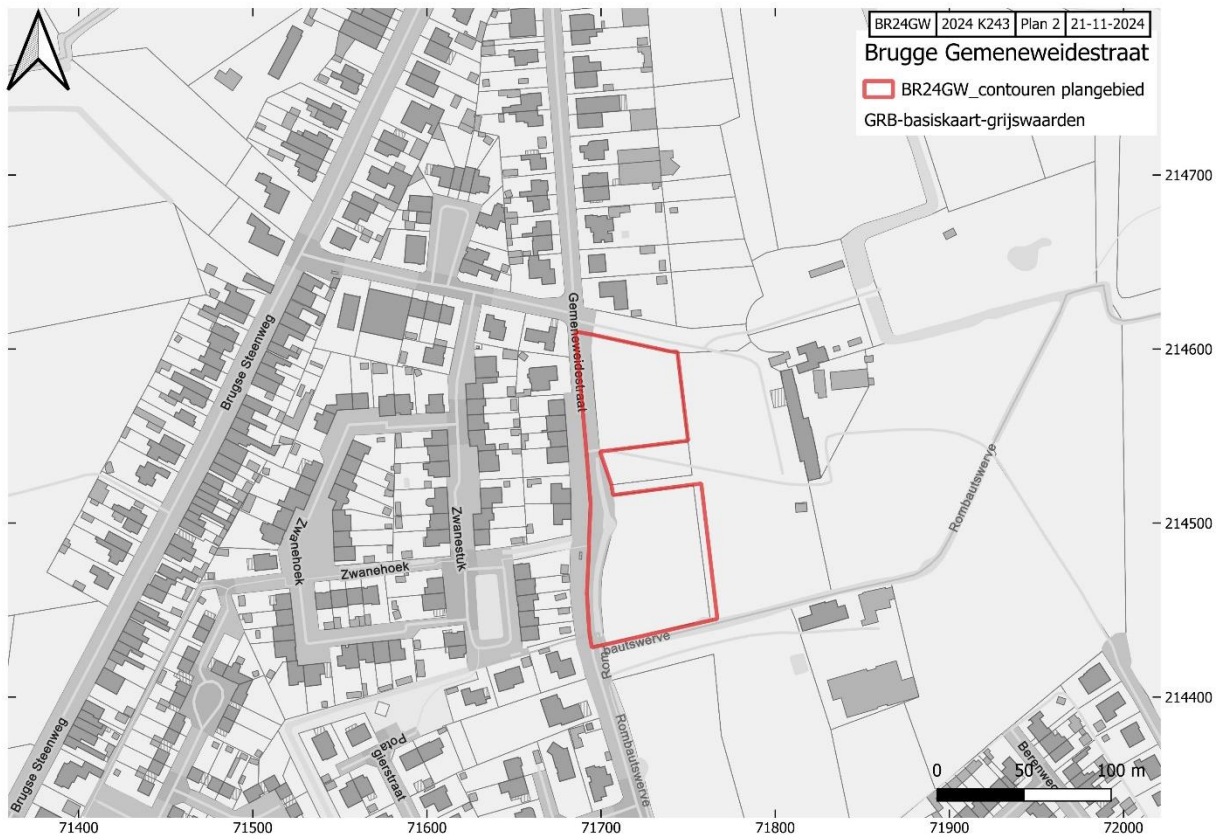

Figuur 1: Het projectgebied op het Grootchalig Referentiebestand (AGIV)

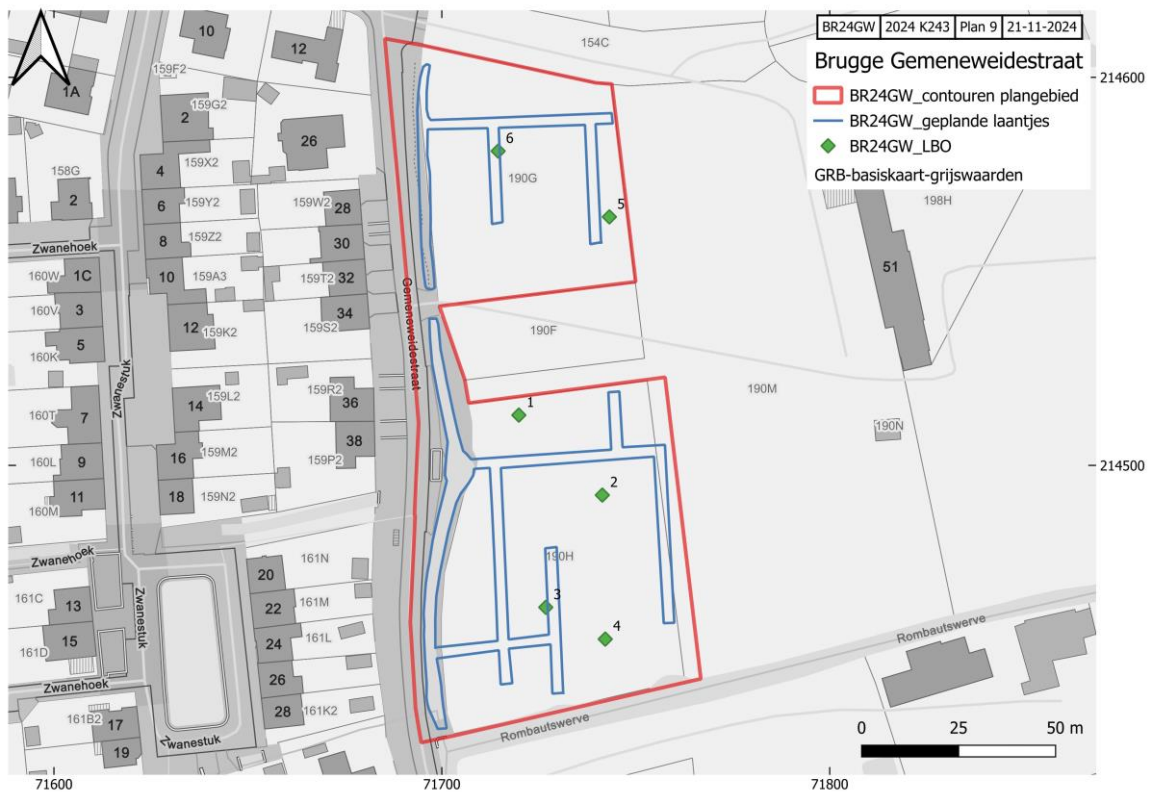

Figuur 2: geplande toestand (stad Brugge Openbaar domein)

## **Administratieve gegevens**

Gemeneweidestraat 50, 8000 Brugge

Projectcode bureauonderzoek:	2024 K243
Naam aanvrager:	Frederik Roelens
Erkenningsnummer:	OE/ERK/Archeoloog/2016/00105
Naam site:	Gemeneweidestraat 51, Brugge BR24GW

**Opdrachtgever:** Stad Brugge, Dijver 12, 8000 Brugge

**Uitvoerder:** Raakvlak, cel Stadsarcheologie

**Auteurs:** Frederik Roelens, Dieter Verwerft, Femke Germonpre en Jari Hinsch Mikkelsen

**Bewaring en beheer van de geregistreerde data, vondsten en stalen:** Onroerend Erfgoeddepot De Pakhuizen (Raakvlak), Komvest 45, 8000 Brugge

**Locatie/vindplaats:** Gemeneweideweg 51, 8000 Brugge

**Bounding box:** MultiPolygon (((71703.19402714756142814 214430.33847269890247844, 71694.69289984172792174 214428.55428548660711385, 71694.12878182595886756 214431.87339846225222573, 71693.22356919627054594 214437.5801737372239586, 71691.85919073977856897 214459.62013341896818019, 71693.11861700730514713 214487.01265473774401471, 71692.97430774741224013 214487.18320204463088885, 71694.02382963700802065 214510.90239674973418005, 71691.60992929092026316 214541.02367498152307235, 71685.31279795327282045 214609.97726312870508991, 71695.07335152666200884 214608.24555201077600941, 71739.70426988221879583 214598.58995062639587559, 71743.84988134617742617 214598.27509405952878296, 71749.98958440037677065 214547.32080631903954782, 71699.40262932125187945 214541.02367498140665703, 71705.90966503683011979 214522.13228096847888082, 71706.95918692642590031 214516.04505400874768384, 71759.8550901626877021 214522.7619941022421699, 71766.78193463408388197 214444.99242208231589757, 71703.19402714756142814 214430.33847269890247844)))

**Naam site:** Gemeneweideweg 51, 8000 Brugge; afkorting: BR24GW

**Kadaster:** Brugge, afdeling 17, sectie A, nummers 190G, 190H en deel van 190M.

**Relevante termen thesauri Onroerend Erfgoed:** bureauonderzoek, LBO, landelijke bewoning, middeleeuwen

**Periode:** juli, november 2024

**Archeologische verwachting:** ongekende archeologische verwachting voor grondvaste sporen vanaf de middeleeuwen

**Aanleiding van het onderzoek:** omgevingsaanleg bestaande uit het herprofileren van het de historische laantjes

## **Resultaten vooronderzoek zonder ingreep in de bodem**

Stad Brugge plant de realisatie van een nieuwe infiltratiezone op de graasweides ter hoogte van Gemeneweidestraat nr.51. De oppervlakte van het plangebied bedraagt ca. 1 hectare. Om de mogelijke aantasting van het bodemarchief op deze terreinen in te schatten werkt Stad Brugge samen met Raakvlak. Doel van de opdracht is het waarderen van het terrein aan de hand van een bureauonderzoek. Dit onderzoek resulteert in een archeologienota.

Samenvattend kan gesteld worden dat het potentieel op kennisvermeerdering voor wat betreft de middeleeuwse sporen ongekend is. Op basis van de Pourbus-kaart is er een kans op het aantreffen van bewoningssporen op het plangebied. De overige beschikbare cartografische bronnen (vanaf de 18de eeuw) geven een lage archeologische verwachting voor wat betreft sporen en structuren uit de Nieuwe en Nieuwste Tijden. Het voorkomen van oudere sporen is echter geattesteerd in de onmiddellijke nabijheid van het plangebied (Koolkerke Zagersweg: neolithische pijlpunt).

Het terrein ligt in de oostelijke kustpolders. De moederbodem bestaat uit mariene sedimenten. Controleboringen tonen aan dat het de bodemopbouw (grotendeels) intact is en dat de bovenste 100 cm integraal bestaat uit mariene sedimenten. Hieronder bevindt zich een begraven bodem.

Op basis van de beschrijving van de geplande werken is de verticale impact beperkt (30-40cm). De graafwerken beperken zich verder tot enkele lijnvormige elementen. Dit impliceert dat enkel een eventueel bewaard archeologisch bodemarchief bestaande uit grondvaste sporen vanaf de middeleeuwen bedreigd wordt. Een eventueel aanwezig archeologisch bodemarchief uit de steentijden of uit de Romeinse periode wordt niet bedreigd.

De combinatie van matige potentieel, geringe uitgraafdiepte en de in oppervlakte beperkte, lijnvormige elementen maken verdere onderzoeksdaden weinig zinvol.

## **Onderzoeksstrategie, - methode en -technieken**

Naar aanleiding van dit onderzoek zijn op het projectgebied geen verdere maatregelen vereist. Daarom wordt geen programma van maatregelen opgemaakt.

## **Voorziene afwijkingen ten aanzien van de Code van Goede Praktijk**

We voorzien voorlopig geen afwijkingen ten opzichte van de Code van Goede Praktijk.