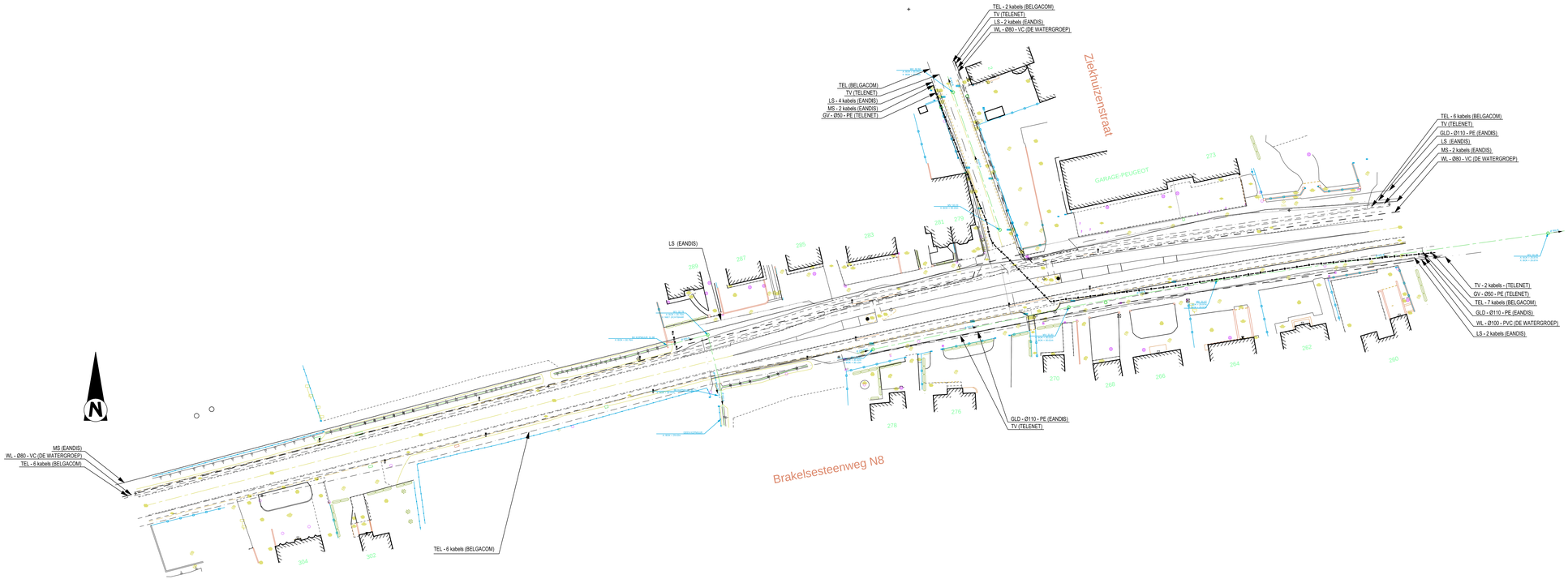

TER AANDACHT VAN DE UITVOERDERS VAN DE WERKEN IN DE NABIJHEID VAN DE OP ONDERHAVIG PLAN GETEKENDE ONDERGRONDSE LEIDINGEN.

Dit plan wordt medegedeeld als aanwijzing en zonder waarborg van nauwkeurigheid. De aanwezigheid van de aftakkingen voor huisaansluitingen zijn meestal niet aangetekend t.o.v. de hoofdleiding. Bijgevolg kunnen de aanduidingen door onderhavig plan verstrekt, de aannemer geenszins ontlasten van zijn gebeurlijke aansprakelijkheid voor ongevallen of beschadigingen die gedurende of ingevolge de door hem uitgevoerde werken zouden kunnen voorkomen.

Opdrachtgever

VLAAMSE OVERHEID
AGENTSCHAP WEGEN EN VERKEER

agentschap Wegen en Verkeer

AWV Oost-Vlaanderen
Koningin Maria Hendrikaplein 70 bus 81
9000 Gent
Tel. +32 (0)9 276 26 00

E-mail: wegen.oostvlaanderen@vlaanderen.be

Gezien & goedgekeurd door

Project

AANVRAAG STEDENBOUWKUNDIGE VERGUNNING

Aanleggen van twee keerpunten op de N8 BRAKELSESTEENWEG te NINOVE

ONTWERP

Studiebureau

ARCADIS Design & Consultancy for natural and built assets

Maatschappelijke zetel:
ARCADIS Belgium nv/sa
Koningsstraat 80
1000 Brussel
Managing Director
Luc Hellemans

Coördinerende vestiging:
ARCADIS
Eurostraat 1 bus1
3020 Haasrode
Tel. +32 (0)11 28 88 00
Fax +32 (0)11 28 88 01

info@arcadisbelgium.be - www.arcadisbelgium.be

Index	Datum	Omschrijving	Getek.	Ontw.	Projectverantw. VCE
					Schaal 1:500
					Formaat 0.75 m²
					Projectnr. **BE01130004444**
01	25-04-2016	Aanvraag stedenbouwkundige vergunning	IVD	VVC	Volgnummer

Afdrukdatum: 04-05-2016 14:22
Bestandslocatie: Q:\01_PIBEO\11380021\380044K3_Studie\03_Ontwerp\Planverhoeke 1\130044K_n1k2_v1.dwg

PLAN LEIDINGEN OPENBAAR NUT - DEEL 1

3.1