

BESTAANDE TOESTAND KELLER

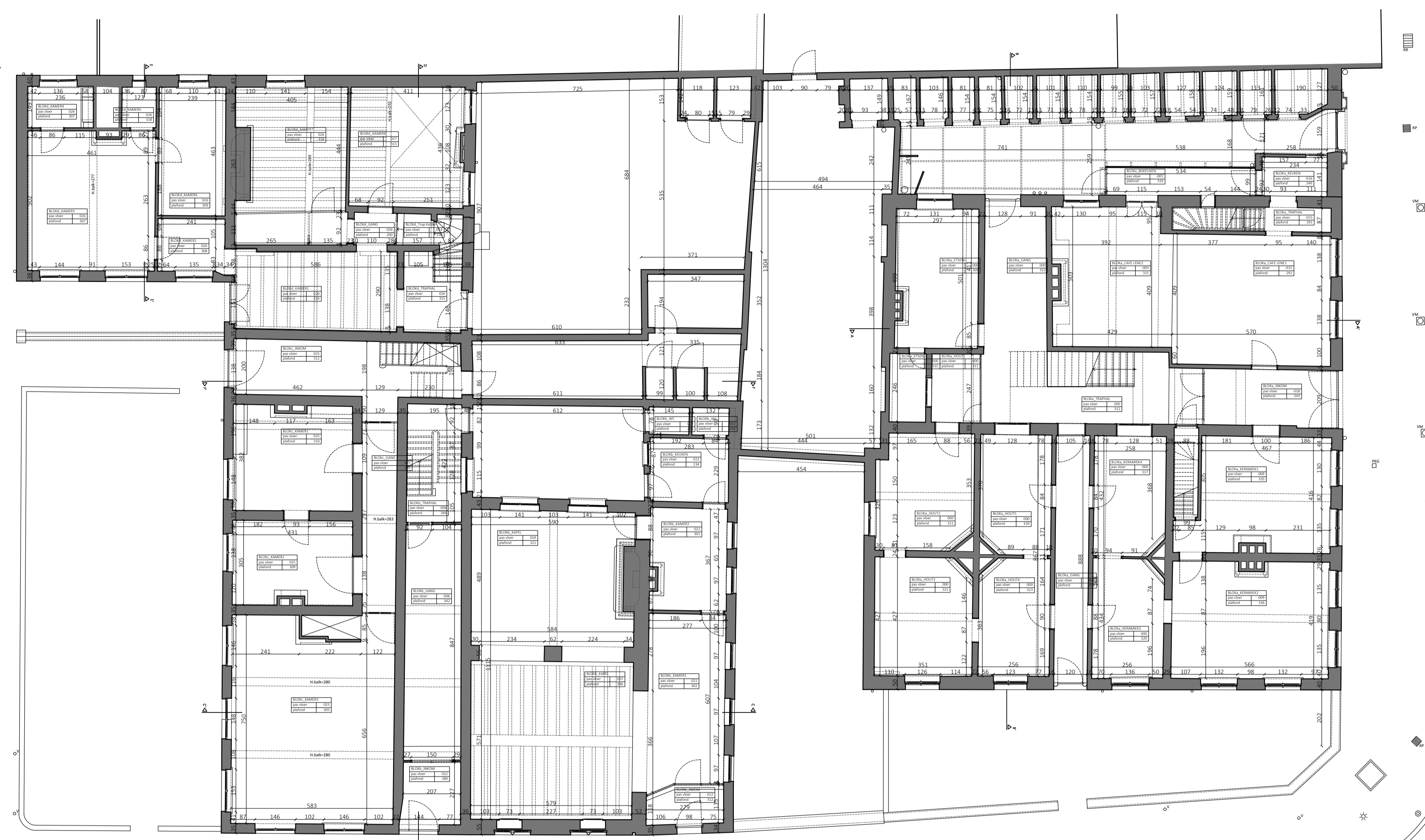

BESTAANDE TOESTAND GELUKVLDERS



BESTAANDE TOESTAND VERDEPING 1



BESTAANDE TOESTAND VERDEPING 2 (ZOLDER)

LEGENDE GEVELMATERIALEN



LEGENDE VOORSCHRIFTEN

- Alle rioleringsbuizen hebben een min. afwateringshelling van 1cm/m
 - Er dient een ononderbroken luchtcirculatie voorzien te worden tussen de openbare riolerings- en de ventilatiebuizen boven het dak
 - De aansluiting van de riolerings- en de ventilatiebuizen dient te gebeuren in samenspraak met, en volgens de richtlijnen van de dienst riolerings van de gemeente / stad
 - De juiste lokatie van de aansluitpunten op de openbare riolerings dient nagegaan te worden tijdens de werken.
- Het woongebouw is onderhavig aan de epb-regelgeving.
- Rookmelders worden geplaatst volgens richtlijnen van het decreet
 Decreet houdende de beveiliging van woningen door optische rookmelders dd 9 MEI 2008.

LEGENDE INFANTING

- perceelgrens
- te vellen hoogstammen
- hoogstammen/bomen op het openbaar domein
- opnamepunt foto
- Bestaande bebouwing te slopen
- Nieuw te bouwen
- Verharding in tegels
- Verharding in steengruis
- verlichtingspaal
- electriciteitspaal
- hydrant
- haag
- gracht / beek

LEGENDE BOUWPLAN

- Funderingszool
- Ondergronds metselwerk
- Bestaand metselwerk
- Stijlwanden
- Metselwerk en bestaande wanden
- Paramentmetselwerk
- Blauwe hardsteen
- Gewapend beton
- Benaming ruimte - oppervlakte
- Vloeropp. tot 000
- Plafondhoogte
- Buurtenschrijnwerk
- RWA pvc Ø 110
- RIOLERINGSBUIS regenwater (helling 0.5 cm/m)
- VV pvc Ø 110
- RIOLERINGSBUIS afvalwater (helling 0.5 cm/m)
- FW pvc Ø 110
- RIOLERINGSBUIS fecaalwater (helling 0.5 cm/m)

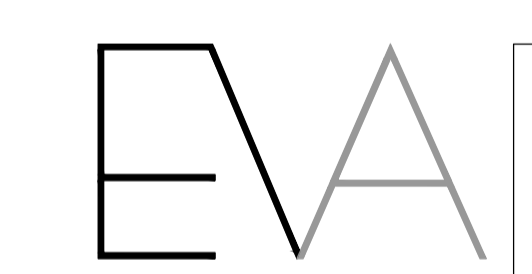

Eveline Vervaeke Architecte
 Vaartstraat 16
 9070 Kaprijke
 0474/83 67 62
 eveline.vervaeke@telenet.be

bouwheer Van de Keere bouw BVBA
 Commercaatsweg 16a - 9980 Sint-Laureins
 Cornelis Lecluyse BVBA
 Blekervijverstraat 5 - 9880 Aalter
 Quibix BVBA
 Commercaatsweg 16a - 9980 Sint-Laureins
 Nv Vare
 Commercaatsweg 16a - 9980 Sint-Laureins

project Stedenbouwkundige aanvraag ...
 verbouwen van 2 historische panden naar 1 meergezins-
 woningen met 4 woontentebten en 5 woningen
 Oost-Vlaanderen
 9000 Gent
 Begijnhofdries 25-32, Edmond Boonenstraat 2-6,
 Hippoliet Lammenstraat 2-4
 Afd 15 sectie F nrs. 2653 A, 2650 A, 2650 D, 2650 C

blad 7/8 **Inhoud** Bestaande toestand
dossier 14.18.hi **Grondplannen** 1/100
datum 28.12.16
schaal variabel

Bouwheer, de architect,

opmerkingen: goedkeuring:
 voor akkoord,