



BESTAANDE TOESTAND\_DOORSNEDE BB'



BESTAANDE TOESTAND GEVELAANZICHT OOST Blok d



BESTAANDE TOESTAND GEVELAANZICHT NOORD Blok a



BESTAANDE TOESTAND GEVELAANZICHT WEST Blok b/c/d



BESTAANDE TOESTAND GEVELAANZICHT WEST Blok a

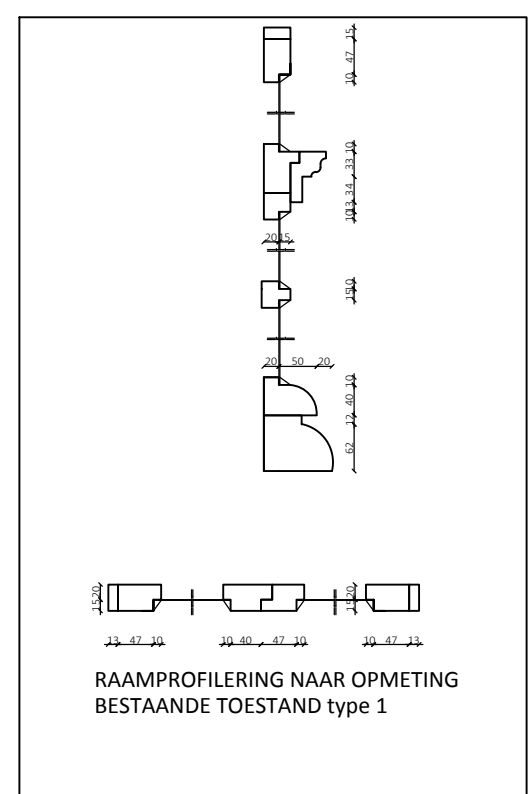

RAAMPROFILERING NAAR OPMETING  
BESTAANDE TOESTAND type 1

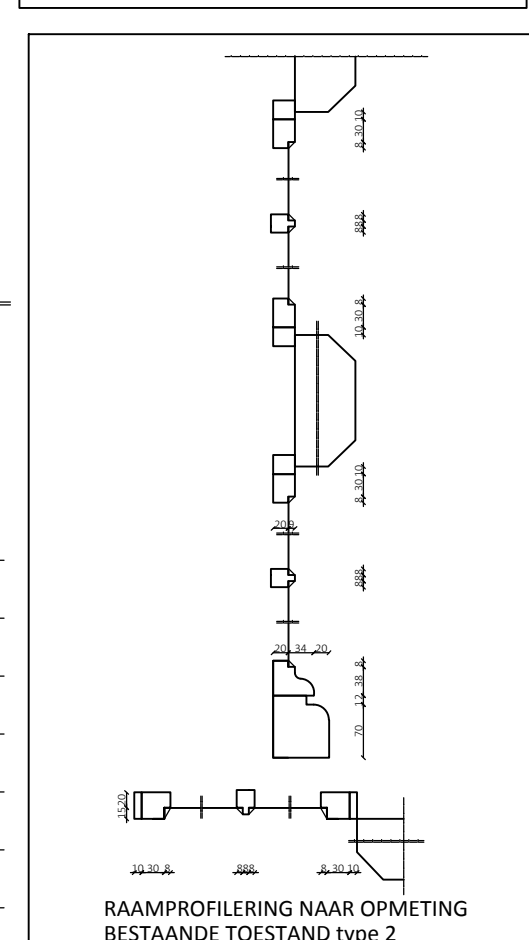

RAAMPROFILERING NAAR OPMETING  
BESTAANDE TOESTAND type 2



BESTAANDE TOESTAND\_DOORSNEDE EE'



BESTAANDE TOESTAND\_DOORSNEDE DD'



BESTAANDE TOESTAND\_DOORSNEDE CC'

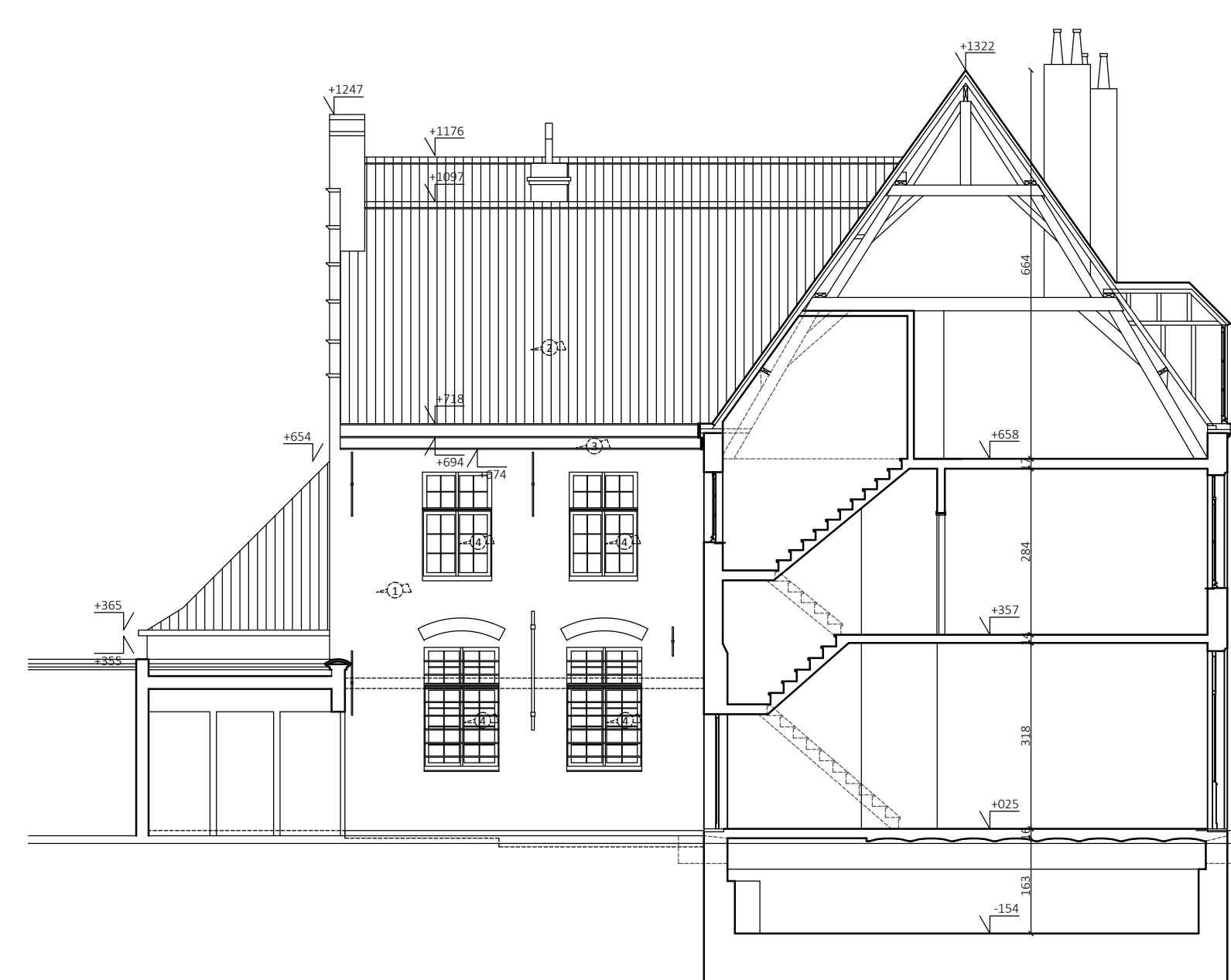

BESTAANDE TOESTAND\_DOORSNEDE FF'

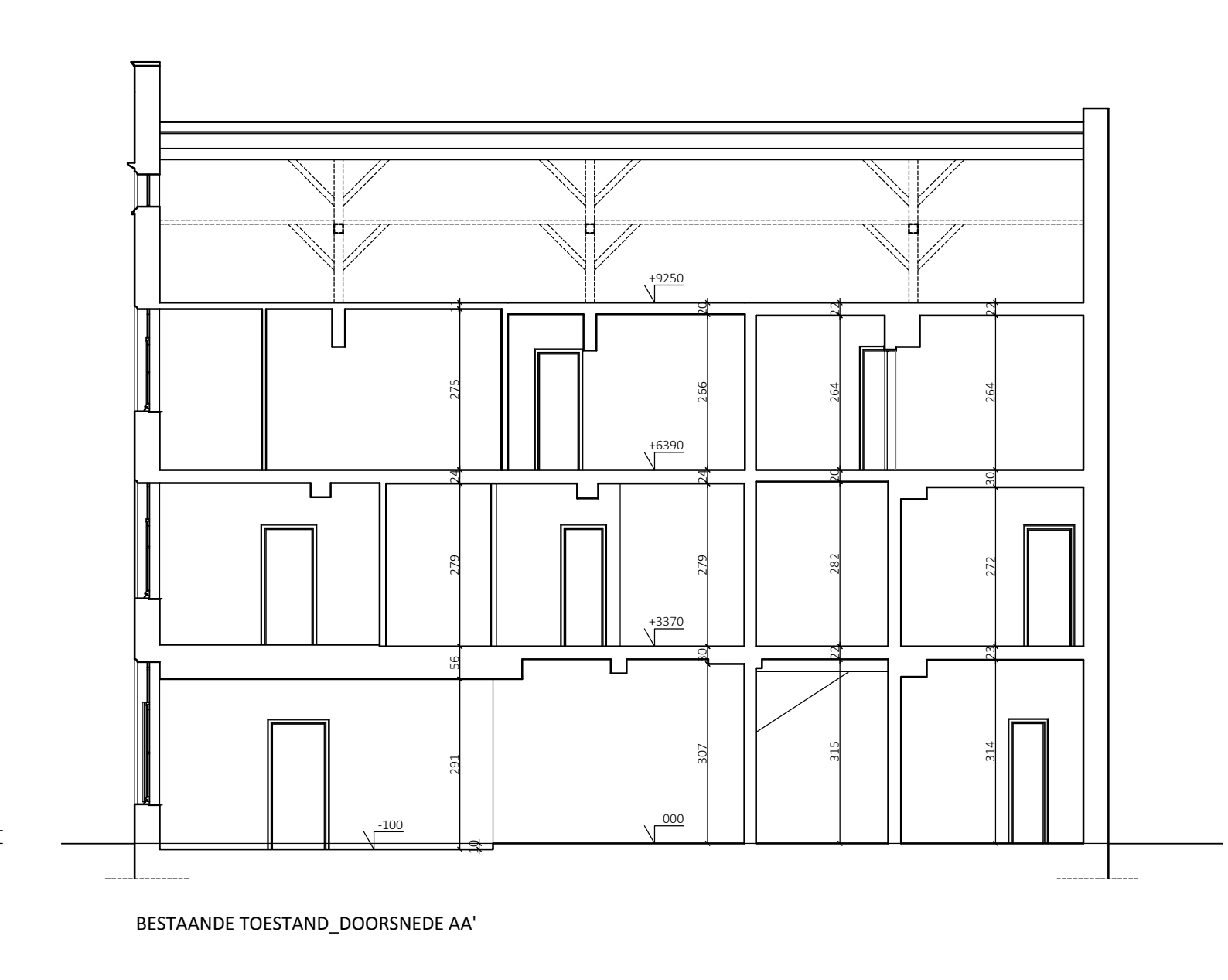

BESTAANDE TOESTAND\_DOORSNEDE AA'

- LEGENDE GEVELMATERIALEN**
- 1) Fagademetselwerk: roodbruin genuanceerde baksteen
  - 2) Dakbedekking: rode gegafde keramische dalpan (Blomse pan)
  - 3) Kroonlijst: hout blauwgrijp geschilderd
  - 4) Schrijnwerk: hout blauwgrijp geschilderd
  - 5) Schrijnwerk: naturel houten planchetten
  - 6) Plint: cementering grijs
  - 7) Aluminium dakrand
  - 8) Dorpels en kruisnerfwerk in arduin
  - 9) Regenwaterafvoeren in zink
  - 10) Schilderwerk in oxderood
  - 11) Sierpleisterwerk wit geschilderd

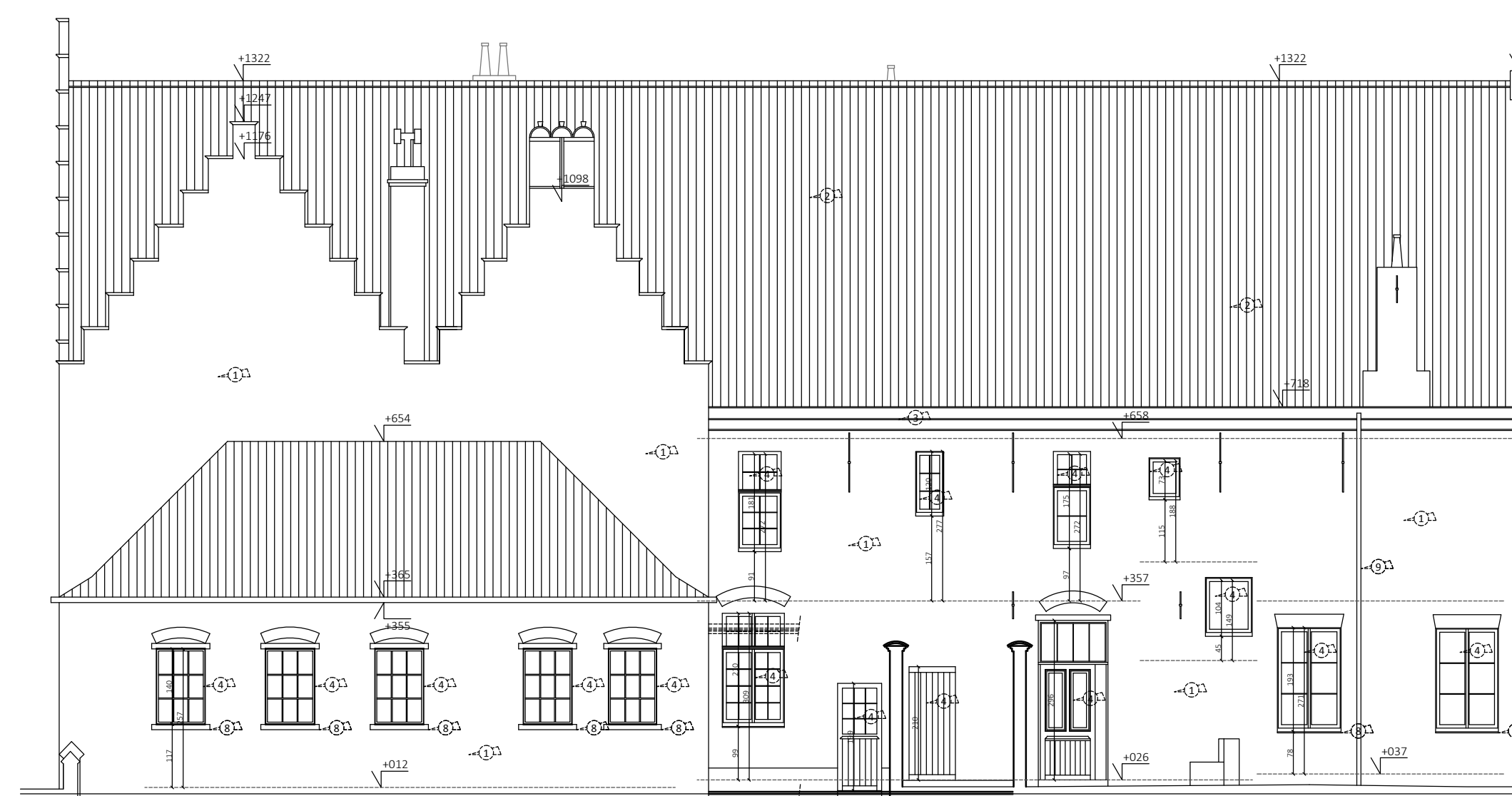

BESTAANDE TOESTAND GEVELAANZICHT ZUID Blok b/c/d

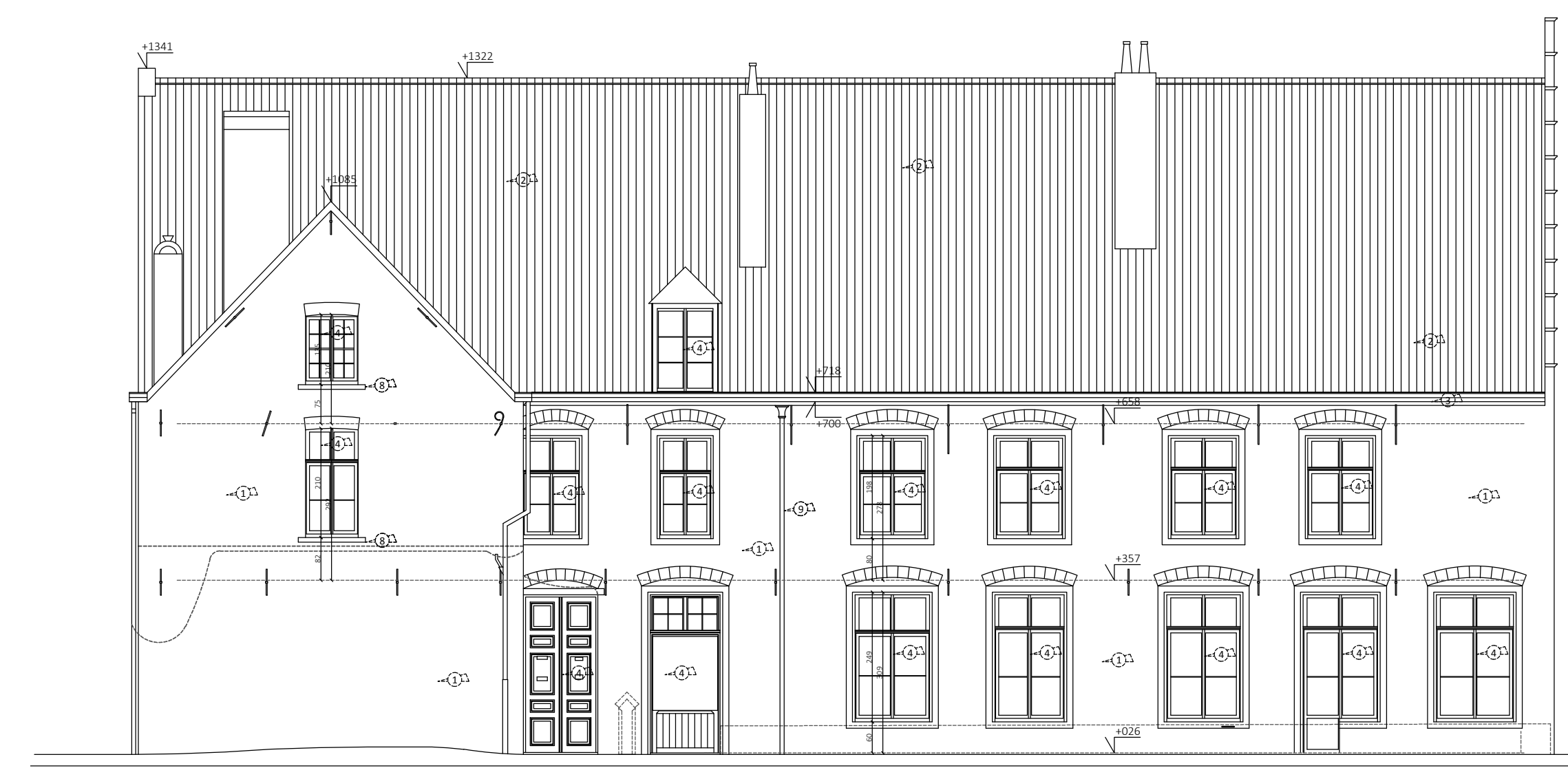

BESTAANDE TOESTAND GEVELAANZICHT NOORD Blok c/d

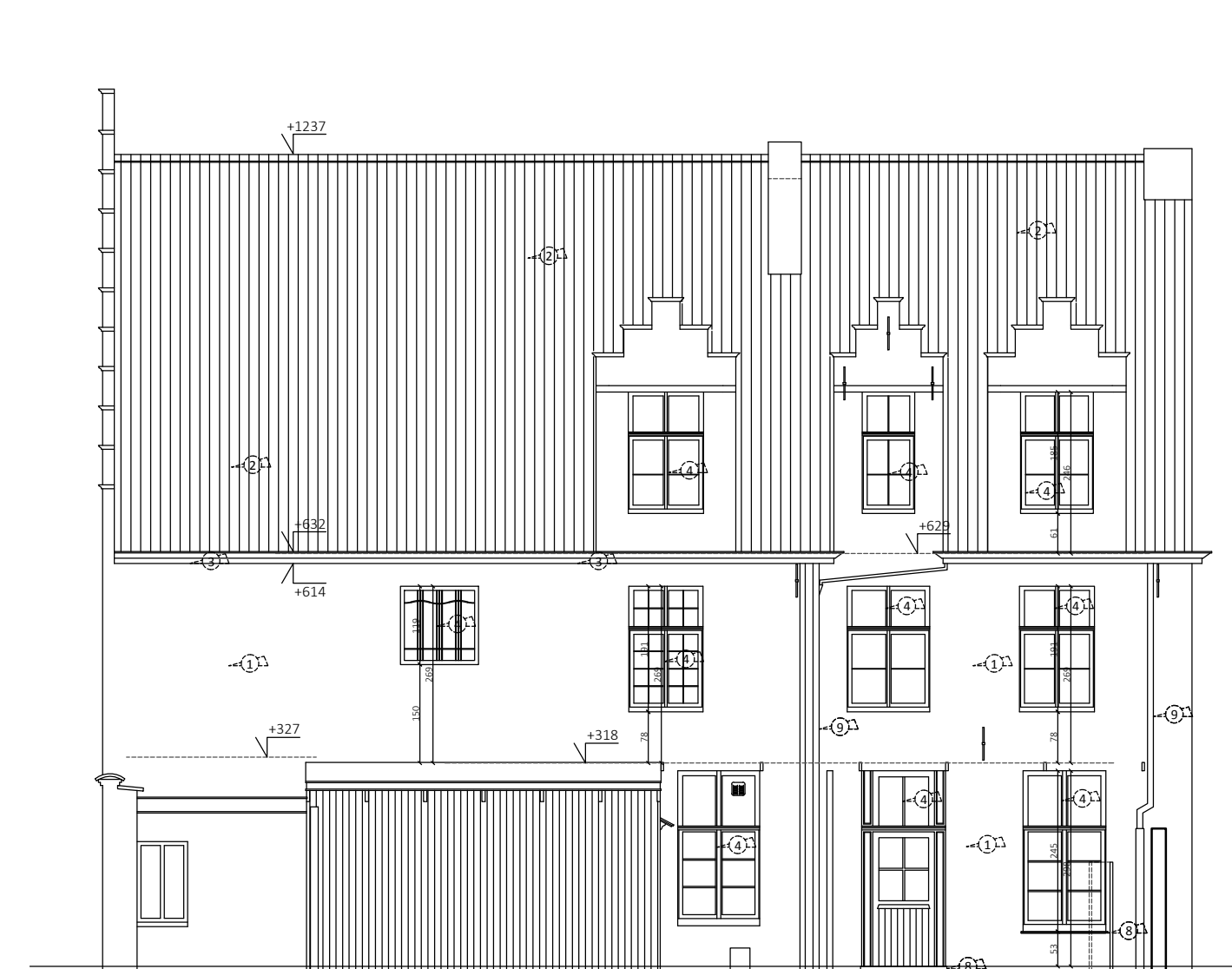

BESTAANDE TOESTAND GEVELAANZICHT OOST Blok a



BESTAANDE TOESTAND GEVELAANZICHT ZUID Blok a

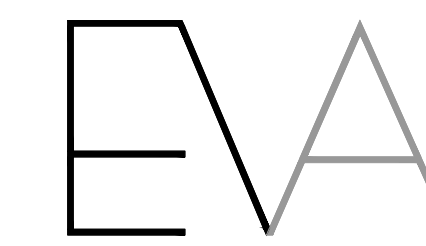

Eveline Vervaeke Architecte  
 Vaartstraat 16  
 9970 Kaprijke  
 0474/63 67 62  
 eveline.vervaeke@telenet.be

**bouwheer**

Van de Keere bouw BVBA  
 Commercaatsweg 16a - 9980 Sint-Laureins  
 Cornelis-Lecluyse BVBA  
 Biekenrijverstraat 5 - 9880 Aalter  
 Qubix BVBA  
 Commercaatsweg 16a - 9980 Sint-Laureins  
 Nv Vare  
 Commercaatsweg 16a - 9980 Sint-Laureins

**project**

Stedenbouwkundige aanvraag ...  
 verbouwen van 2 historische panden naar 1 meergezins-  
 woningen met 4 woontentitelen en 5 woningen  
 Oost-Vlaanderen  
 9000 Gent  
 Begijnhofdries 25-32, Edmond Boonenstraat 2-6,  
 Hippoliet Lammenstraat 2-4  
 Afd.15 sectie F nrs. 2653 A, 2650 A, 2650 D, 2560 C

**blad**

8/8

**dossier**

14.18.hl

**datum**

28.12.16

**schaal**

variabel

**Inhoud**

Bestaannde toestand  
 Gevels 1/100  
 Doorsnede 1/100

**Bouwheer,**

de architect,

**opmerkingen:**

goedkeuring:  
 voor akkoord,