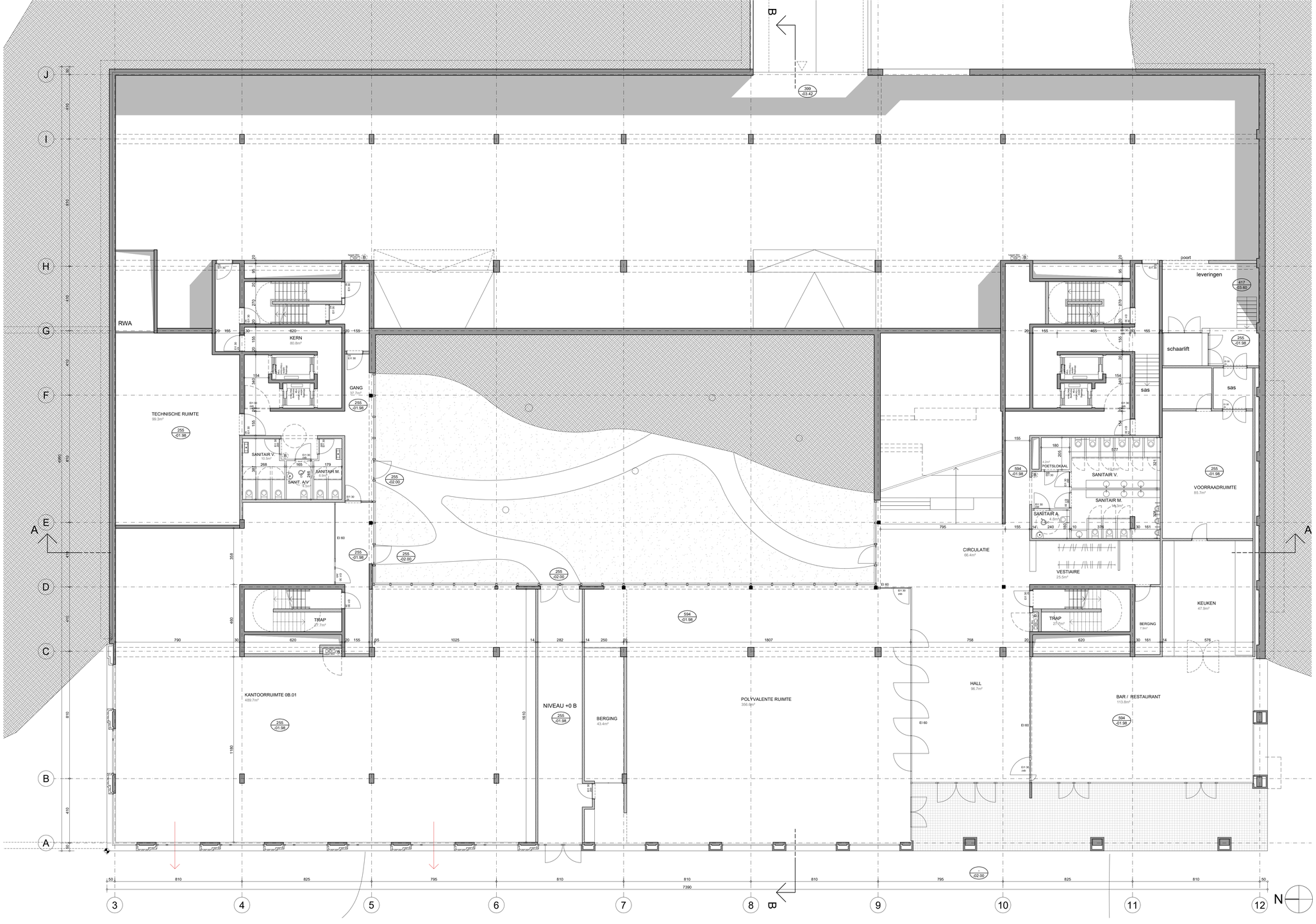

LEGENDE

- metselwerk in betonblokken
- snelbouwmetselwerk
- parementmetselwerk
- metselwerk in volle baksteen
- metselwerk in cellenbetonblokken
- metselwerk in silicaatsteen
- metselwerk in gipsblokken
- gewapend beton
- steenslagbeton
- geprefabriceerde betonelementen
- welfsels
- gipskartonwanden
- optische rookmelder
- brandhaspel
- snelblusser
- bestaande en blijvende constructie
- af te breken
- blauwe hardsteen
- chape en hellingsbeton
- thermische isolatie
- naar binnen opengaande raam of deur van buiten naar binnen kijkend
- naar buiten opengaande raam of deur van buiten naar binnen kijkend
- regenwater
- vuilwater
- fecaalwater
- vw Ø125 afvoerrichting en diameter
- 276 / +3.06 lokaalhoogte afgewerkte pas
- tappunt hemelwaterrecuperatie

NOTA

Alle maten zijn louter informatief en dienen ter plaatse gecontroleerd te worden door de aannemer
In geval van verschillen tussen de tekeningen en de situatie op het terrein, zal de aannemer de architect schriftelijk inlichten.

INDEX	DATUM	WIJZIGING

POLO. ARCHITECTS

KOPGEBOUW BENELUXPARK KORTRIJK

KBK 16

Beneluxpark Lot 16 - 8500 Kortrijk

4de afdeling sectie D deel van kad.nrs. 0169b, 0168c, 166/03e & 139c

BOUWHEER
Kortrijk Business Park Bvba
President Kennedylaan 100B 8500 Kortrijk
+32 5 621 78 17
christophe.vorsselmans@verstraete.biz

ARCHITECT
Poponcini & Lootens ir. architecten bvba
Tavernierkaai 2 2000 Antwerpen
+32 3 225 18 84
info@polo-architects.be

IR. STABILITEIT
Studiebureau Riessauw bvba
Oudenaardsesteenweg 42 9000 Gent
+32 9 222 74 45
pdr@riessauw.be

IR. TECHNIEKEN
VK Architects en Engineers
Axxes Business Park Guldensporenpark Building A n° 4 9820 Merelbeke
+32 9 210 31 51
tom.l@vkgroup.be

IR. AKOESTIEK
VK Architects en Engineers
Axxes Business Park Guldensporenpark Building A n° 4 9820 Merelbeke
+32 9 210 31 51

EPB
VK Architects en Engineers
Axxes Business Park Guldensporenpark Building A n° 4 9820 Merelbeke
+32 9 210 31 51

DRAFT

bouwaanvraag 04/17

niv +0B 1:100

DOSSIER	EERSTE UITGIFTE	PLAN	INDEX
KBK 16	10 05 2017	1.0.00	-