

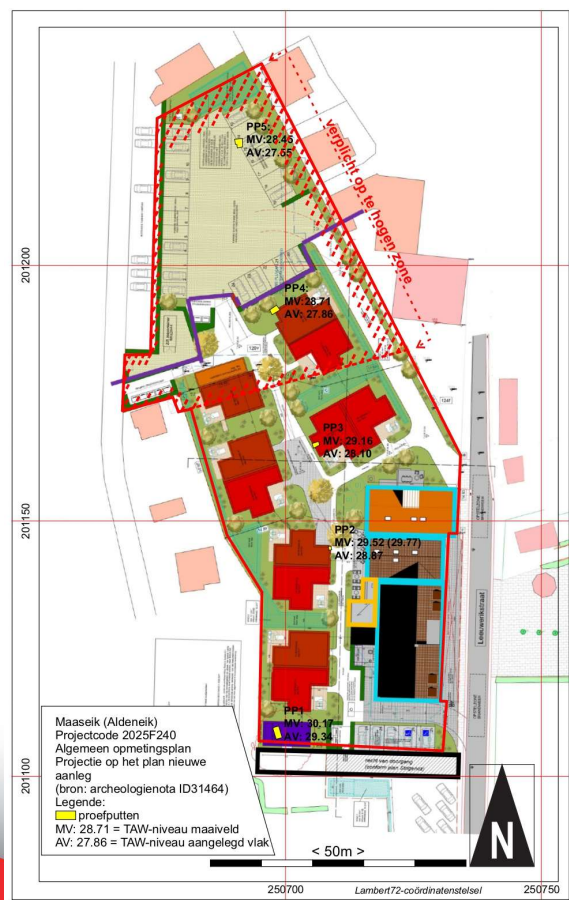

Leeuwerikstraat 80+80A te Aldeneik

Programma van Maatregelen voor Vrijgave



PERTINAX

Rapporten 432

G. De Nutte

1. Inhoudsopgave

1. Inhoudsopgave	1
2. Programma van Maatregelen voor Vrijgave	2
2.1 Administratieve gegevens	2
2 Gemotiveerd Advies	4
2.2.1 Volledigheid van het uitgevoerde onderzoek	4
2.2.2 Aanwezigheid van een archeologische site	6
2.2.3 Waardering van de archeologische site	6
2.2.4 Impactbepaling	6
2.2.5 Bepaling van de maatregelen	7

2. Programma van Maatregelen voor Vrijgave

2.1 Administratieve gegevens

Projectcode	2024 K 84 2025 F 240 (landschappelijke profielputten)	
Identificatie bekrachtigde archeologienota met het programma van maatregelen voor uitgesteld traject	ID 31 464 Bekrachtigd 25/11/2024	
Nummer wettelijk depot	Niet van toepassing	
Naam en erkenningsnummer erkend archeoloog	De Nutte Glenn (OE/ERK/Archeoloog/2015/00055), Dorpsstraat 60, 3650 DILSEN-STOKKEM	
Provincie	Limburg	
Gemeente	Maaseik	
Deelgemeente	Aldeneik	
Plaats	Leeuwerikstraat 80 + 80A	
Toponiem	Leeuwerik	
Bounding Box	X: 250734.785 X: 250669.047	Y: 201241.905 Y: 201037.268
Kadastrale gegevens	Gemeente: Maaseik Afdeling: 1 Sectie: B Nrs.: 128n, 128p; 129v & 127g.	
Kadasterkaart		

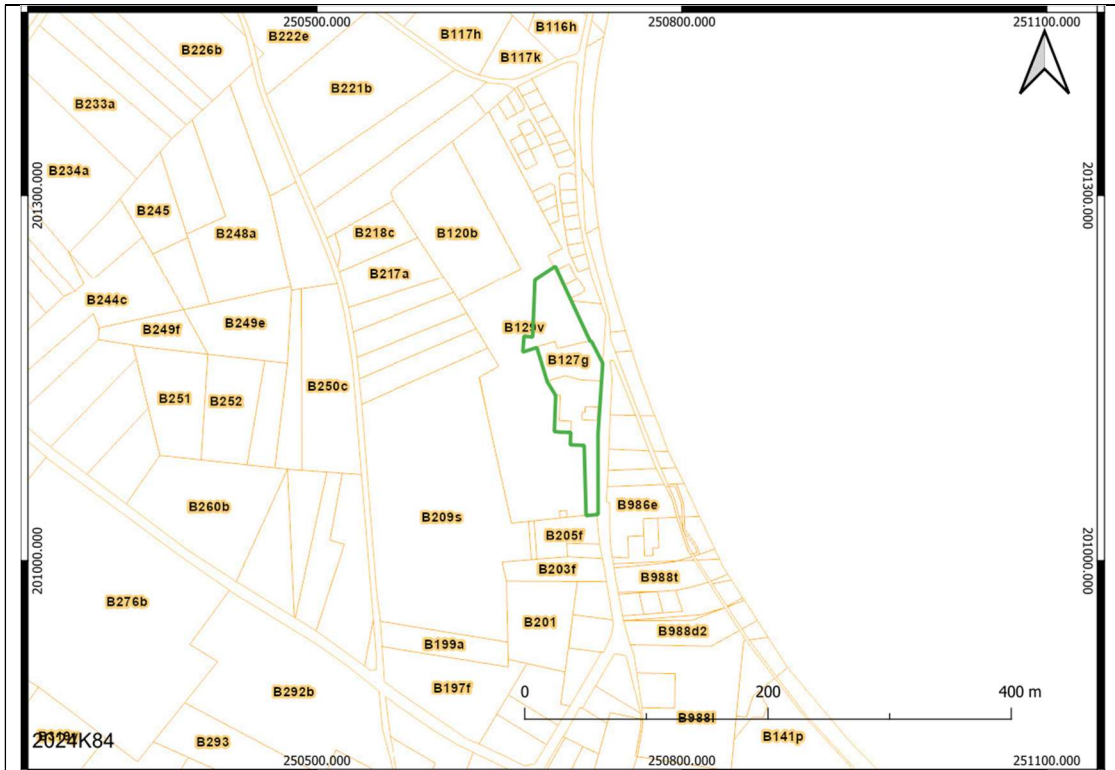

Topografische kaart

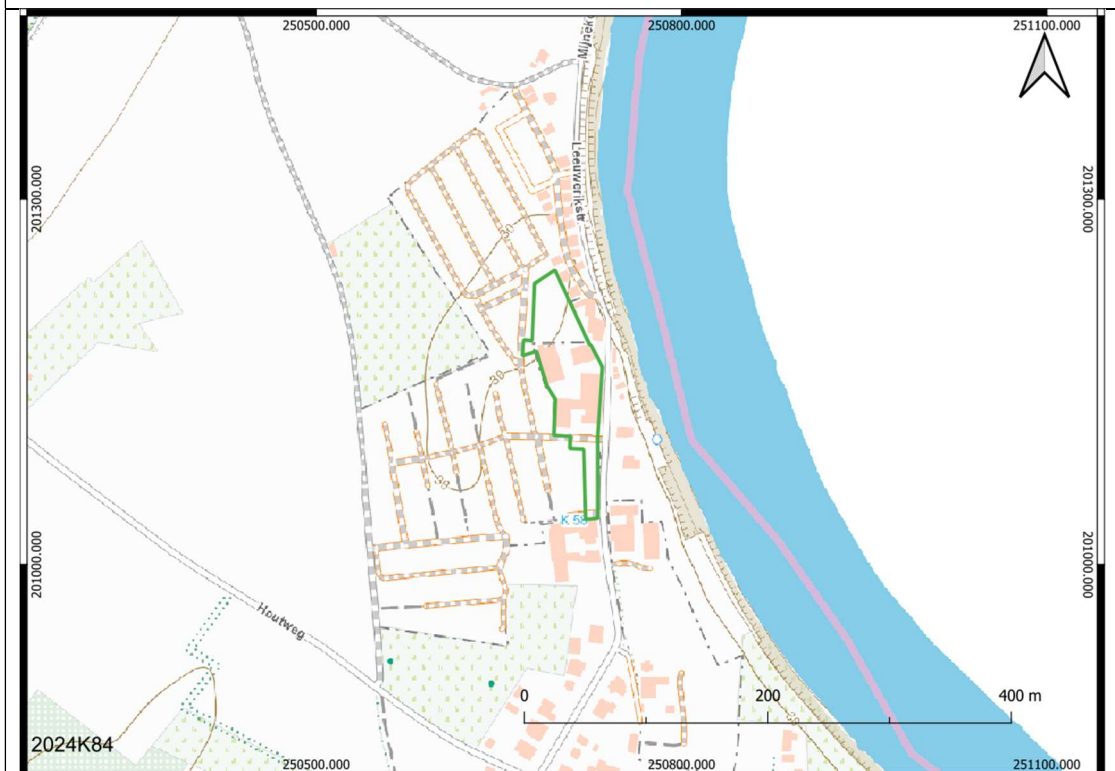

Oppervlakte
onderzoeksgebied

5 967 m²

Oppervlakte bodemingrepen	≤ 4 442 m ²
Datum uitvoering	23/6/2025
CvGP versie	4.0
Geraadpleegde regio- en/of periodespecialisten & wetenschappelijk advisering	
Omgevingsvergunning	Stedenbouwkundig

2 Gemotiveerd Advies

2.2.1 Volledigheid van het uitgevoerde onderzoek

Voor onderhavig onderzoeksgebied is aanvankelijk een archeologienota (ID 31 464) opgemaakt. Deze bestond uit een bureauonderzoek

Op basis van dit bureauonderzoek werden de verschillende onderzoeksmethoden beoordeeld zoals beschreven in hoofdstuk 5.3 van de Code van Goede Praktijk en werd de onderzoekstrategie bepaald. Voor de gedetailleerde afwegingscriteria wordt verwezen naar onderhavige archeologienota.

In eerste instantie wordt het uitvoeren van landschappelijke profielputten geadviseerd.

Dit gezien de onbekende als hoge archeologische verwachting betreffende jager-verzamelaars, de eventuele aanwezigheid van een holocene paleo-geul van de Maas met een complexe landschappelijke

opbouw, de mogelijke aanwezigheid van verweerde en bruine Maasbodems.

Op basis van de resultaten daarvan kan bepaald worden of er een verkennend archeologisch booronderzoek noodzakelijk is. Indien er vindplaatsen worden vastgesteld dient er vervolgens waarderend archeologisch geboord worden en/of een proefputtenonderzoek uitgevoerd worden in (delen van) het plangebied.

Vervolgens wordt ook een proefsleuvenonderzoek geadviseerd.

Dit waren namelijk de meeste geschikte in te zetten prospectieve methodes om een advies te kunnen opstellen betreffende de omgang van het onderzoeksgebied in functie van eventuele archeologische resten. Alsook welke specifieke maatregelen hierbij konden/dienden genomen te worden.

Dit diende uitgevoerd te worden binnen een zogenaamd "uitgesteld traject".

Eind juni 2025 werd onderhavig onderzoeksgebied onderworpen aan een landschappelijk profielputtenonderzoek.

Het landschappelijke profielputtenonderzoek heeft de verwachting(en) opgesteld tijdens het bureauonderzoek getoetst, verfijnd en/of bijgestuurd. Het heeft een antwoord geformuleerd op de hoofdvraag of er zich al dan niet een archeologisch bodemarchief binnen de grenzen van onderhavig plangebied situeert? Zo ja, wat de inhoudelijke en fysieke kwaliteit (aard, ouderdom, omvang, gaafheid en conservering) van deze archeologische sporen en/of resten is. Men is hierbij tot een waardestelling gekomen en er zijn uitspraken geformuleerd over de al dan niet behoudenwaardigheid van de vindplaats/vindplaatsen. Tevens is dit afgetoetst of deze eventuele

archeologische behoudenwaardige resten al dan niet verstoord zullen worden door de geplande werken. Dit alles stond in het kader van het eventuele potentieel tot archeologische kennisvermeerdering.

Op basis van onderhavige prospectie met ingreep in de bodem werd daarom geoordeeld dat alle wenselijke én te nemen stappen betreffende archeologische vooronderzoek uitgevoerd werden voor onderhavig onderzoeksgebied

2.2.2 Aanwezigheid van een archeologische site

Op basis van de bodemkundige vaststellingen als de diepteligging van een archeologische relevant vlak kan men stellen dat het plangebied een zeer slechte gaafheid en conservering vertoont indien archeologisch resten aanwezig zouden zijn.

2.2.3 Waardering van de archeologische site

Er is geen sprake meer van een archeologisch waardevol relevant niveau.

2.2.4 Impactbepaling

Voor de uitgebreide beschrijving van de toekomstige werkzaamheden wordt verwezen naar de archeologienota als de hoofdstukken 3.6 *Geplande werken* binnen onderhavige nota oftewel uitgesteld traject.

Er is echter geen sprake meer van een zogenaamd waardevol archeologische relevant niveau.

Bovendien zullen bij uitvoering der werken deze weinig archeologische relevante niveau's over grote delen zelfs totaal niet geraakt worden.

2.2.5 Bepaling van de maatregelen.

De resultaten van het landschappelijk onderzoek hebben aangetoond dat de bodemopbouw van die aard is dat grondsporen van landbouwers als kampementen van jager-verzamelaars een zeer slechte gaafheid en conservering vertonen, indien dergelijke archeologische resten aanwezig zouden zijn.

Bovendien zullen bij uitvoering der werken deze weinig archeologische relevante niveau's over grote delen zelfs totaal niet geraakt worden.

Gezien de archeologische verwachting, de slechte gaafheid en conservering, de aard van de toekomstige werkzaamheden (weinig tot niet verstorend) en het lage potentieel voor archeologische kennisvermeerdering is men van mening om geen verder archeologisch vooronderzoek te adviseren.

Dit gezien de afwezigheid van archeologisch waardevolle archeologische relevante niveau's

Verder vooronderzoek betreffende het onderzoeksgebied wordt niet als noodzakelijk geacht én zou evenmin leiden tot een vermeerdering van de archeologische huidige kennis.

Het advies luidt dan ook om een Programma van Maatregelen op te stellen voor vrijgave van verder archeologisch onderzoek.