

Vooronderzoek aan de Edegemsesteenweg te Wilrijk

deel II

Elly N.A. Heirbaut
Sebastien De Molenaer
Vanessa Vandenbussche

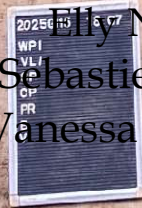



LAReS

*Lowlands
Archaeological
Research
Service*

Colofon

Titel: Vooronderzoek aan de Edegemsesteenweg 249 te Wilrijk. Deel II.
Auteur: E.N.A. Heirbaut, S. De Molenaer & V. Vandebussche
Grafische illustraties/GIS: LAReS

Rapportnummer: LAReS-rapport 1104
Bekrachtigde archeologienota: ID 32110

Projectleider: E.N.A. Heirbaut (OE/ERK/Archeoloog/2016/00162)
Veldwerkleider: Vanessa Vandebussche
Uitvoerder: LAReS, Lowlands Archaeological Research Service
Vestiging: Rozenlaan 15, 2980 Halle-Zoersel

Publicatiedatum: juli/2025
Publicatieplaats: Halle-Zoersel

Illustratieverantwoording voorblad: overzicht proefsleuf 1

© LAReS. Niets uit deze uitgave mag zonder bronvermelding worden verveelvoudigd, opgeslagen in een geautomatiseerd gegevensbestand, of openbaar gemaakt, in enige vorm of op enige wijze, hetzij elektronisch, mechanisch, door print-outs, kopieën, of op welke andere manier dan ook.

LAReS aanvaardt geen aansprakelijkheid voor eventuele schade voortvloeiend uit de toepassing van de adviezen of het gebruik van de resultaten van dit onderzoek.

Deel II. Programma van maatregelen

1 INLEIDING	4
2 TECHNISCHE FICHE/ADMINISTRATIEVE GEGEVENS	5
3 ONDERZOEKSVRAGEN	6
4 KENNISVERMEERDERINGSPOTENTIEEL VAN HET PROJECTGEBIED EN AANBEVELING	7

1. Inleiding

Het plangebied is gelegen aan de Edegemsesteenweg 249 te Wilrijk (provincie Antwerpen). Het omvat twee percelen met een totale oppervlakte van 4.259 m². Op het terrein staan momenteel twee gebouwen die met elkaar verbonden zijn door middel van verhardingen. De rest van het terrein wordt in beslag genomen door een tuin.

De opdrachtgever plant het gebied te verkavelen in twee nieuwe loten, waarvan het grootste lot uitgesloten wordt uit de verkaveling aangezien deze bewoond blijft door de verkavelaar. De gebouwen zullen hier ook behouden blijven

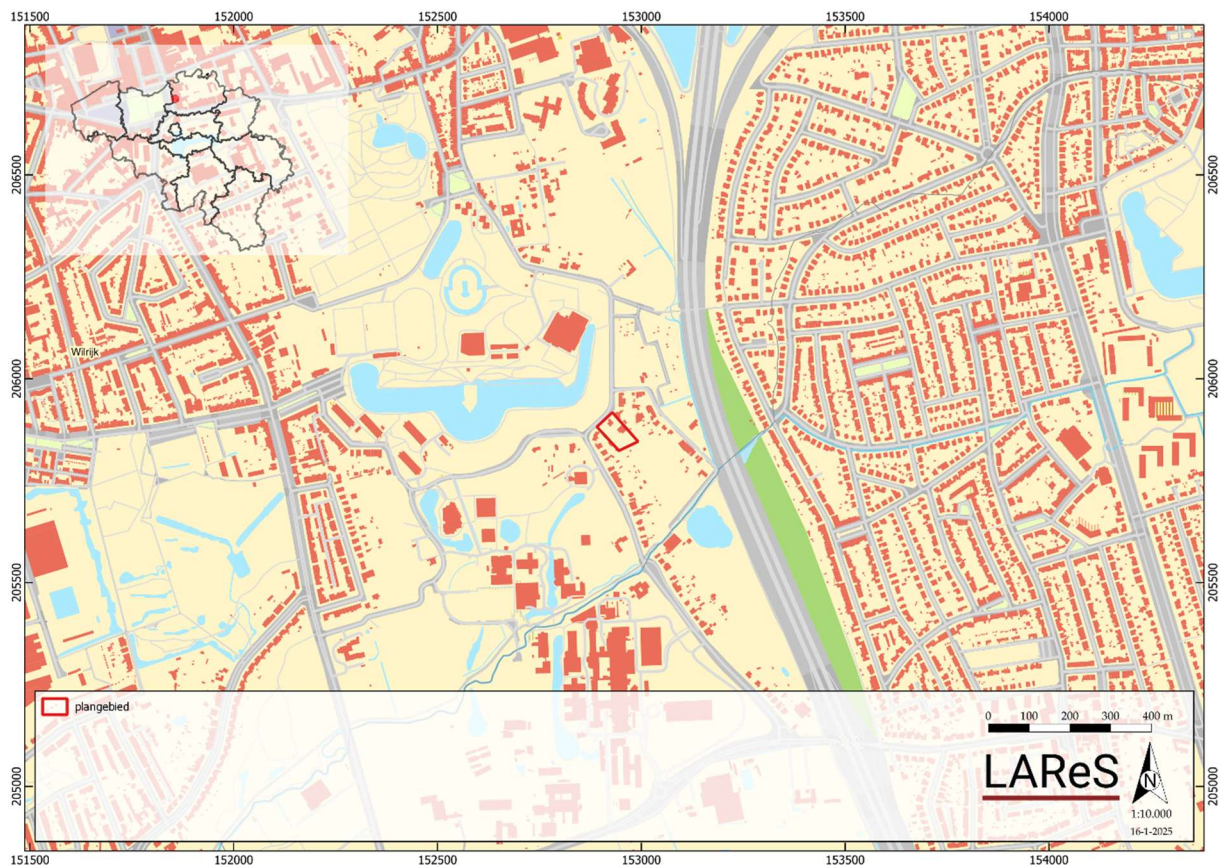

Figuur 1. Kadasterkaart met aanduiding plangebied.

2. Technische fiche/administratieve gegevens

Naam site/toponiem	Edegemsesteenweg 249, Wilrijk
Ligging	Edegemsesteenweg 249, Wilrijk
Kadastrale gegevens	Edegemsesteenweg 249, Wilrijk, sectie C, perceel 0117/00T004
Bounding Box	X Y 152419.12598210643 205507.14762052614 153401.2341666264 206115.28095385712
Onderzoek	Vooronderzoek
Projectcode	2025B179 (landschappelijk bodemonderzoek) 2025G114 (proefsleuvenonderzoek)
Uitvoerders/actoren	Elly N.A. Heirbaut (erkend archeoloog) Sebastien De Molenaer (erkend archeoloog) Vanessa Vandenbussche (medior archeoloog)
Erkend archeoloog	Elly N.A. Heirbaut: OE/ERK/Archeoloog/2016/00162 Sebastien De Molenaer: OE/ERK/Archeoloog/2025/00005
Termijn veldwerk	23 juni 2025 (landschappelijk bodemonderzoek) 18 juli 2025 (proefsleuvenonderzoek)
Oppervlakte plangebied	ca. 4.259 m ²
Oppervlakte werken	ca. 1.718 m ²
Geplande ingreep	verkaveling
Geldende wetgeving en voorwaarden	Onroerenderfgoeddecreet van 12 juli 2013 en het Onroerenderfgoedbesluit van 16 mei 2014. De nota werd opgesteld overeenkomstig de Code van Goede Praktijk. De totale oppervlakte van de kadastrale percelen waarop de aanvraag betrekking heeft, bedraagt 3.000 m ² of meer, zoals bepaald in artikel 5.4.2 van het Onroerenderfgoeddecreet van 12 juli 2013.
Randvoorwaarden	nvt.
Doelstelling	Het doel van het vooronderzoek is om na te gaan of er archeologische resten in het projectgebied aanwezig zijn, hoe ze dateren, wat de mogelijke bedreigingen zijn voor het eventueel aanwezige bodemarchief en hoe hiermee dient te worden omgegaan.
Thesaurus	landschappelijk bodemonderzoek, proefsleuven, vrijgave

3. Onderzoeksvragen

In het kader van dit bureauonderzoek zijn van tevoren enkele vragen geformuleerd waarop het onderzoek antwoord tracht te vinden. Deze vragen zijn terug te vinden in hoofdstuk 3 van het eerste deel van de nota.

Voor de resultaten van het bureauonderzoek wordt hier volstaan met te verwijzen naar de erkende archeologienota die hoort bij dit vooronderzoek.

4. Kennisvermeerderingspotentieel van het projectgebied en aanbeveling

Uit het landschappelijk bodemonderzoek blijkt dat de bodemopbouw binnen de grenzen van het projectgebied een A-C profiel vertoont. Hier is met andere woorden geen potentie meer voor het treffen van een steentijdartefactensite.

Het proefsleuvenonderzoek heeft aangetoond dat de bodem eerder opgebouwd is uit een A-ophoging-C-profiel bestaat. Dit wordt ook bevestigd door de mondelinge overname van de eigenaar dat het terrein reeds afgegraven en opgehoogd is geweest in het verleden. Verder is er één archeologisch spoor aangetroffen, namelijk een greppel met een datering ouder dan de nieuwste tijd. Er zijn op historische kaarten geen parallellen waar te nemen. Verder zijn er enkele recente palen en drainagebuizen van voor 1950 binnen het terrein aangetroffen. Deze laatste hebben de bodem lokaal tot zeker 86 cm verstoord.

Op basis van de resultaten van het proefsleuvenonderzoek kan geconcludeerd worden dat er zich binnen de grenzen van het plangebied geen behoudenswaardige archeologische site bevindt.

Om deze reden is er geen programma van maatregelen geschreven voor verder archeologisch onderzoek. Er wordt geadviseerd om het hele terrein vrij te geven voor de geplande ontwikkelingen.