

bestaande loods


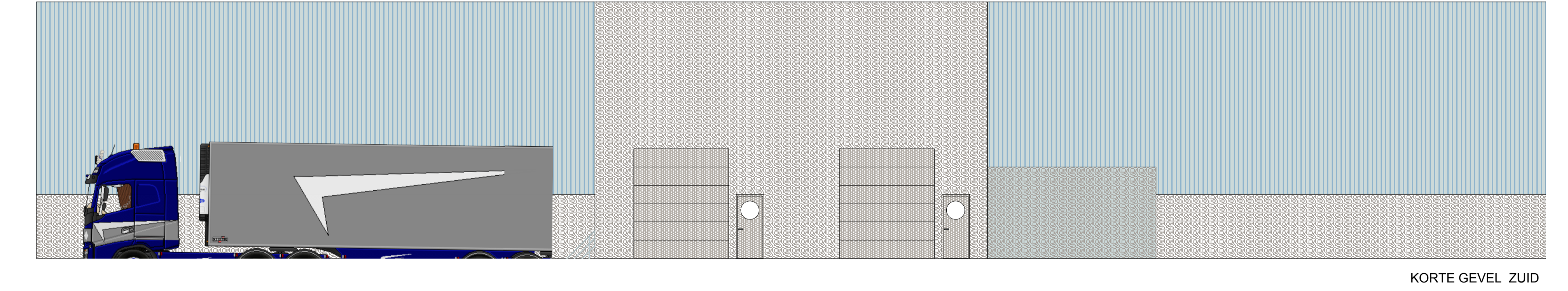
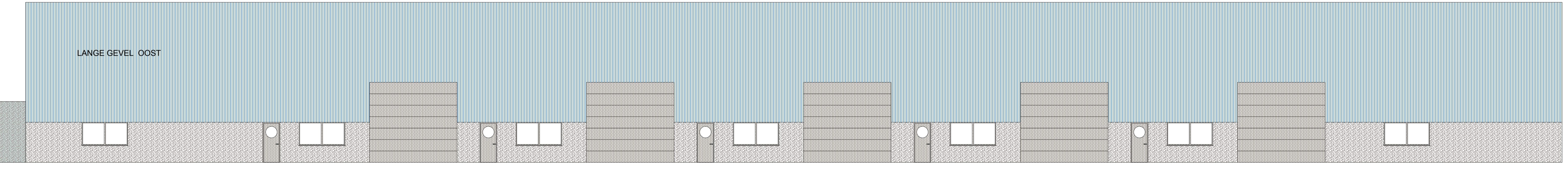
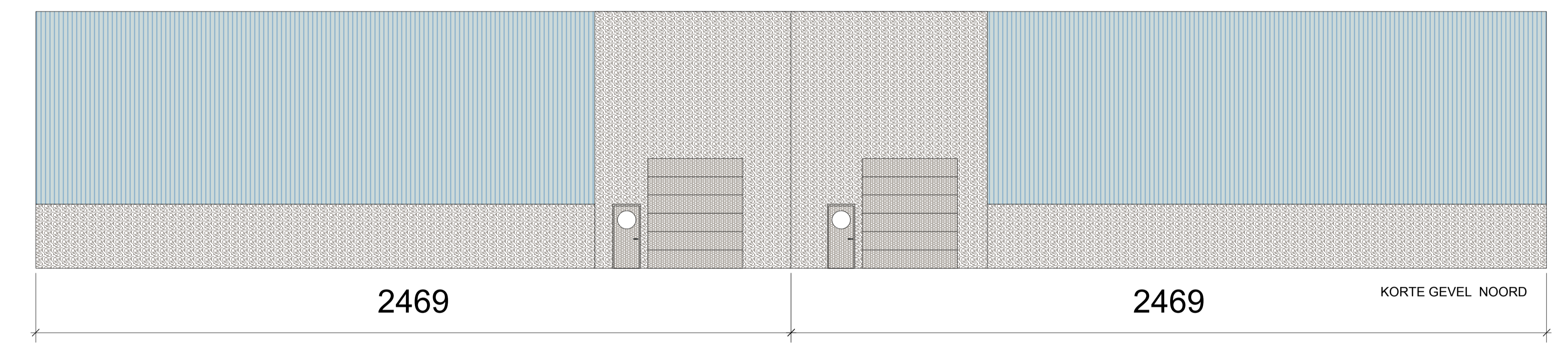
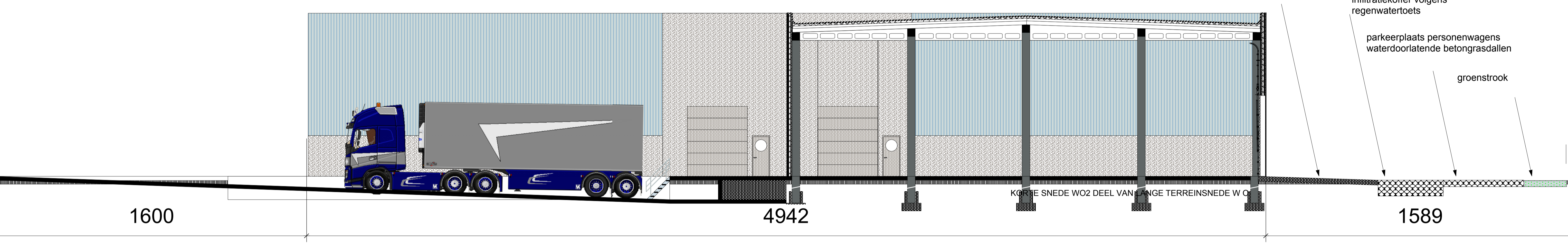

Gevelmaterialen:

- Plint en aansluiting gebouwen unit 1 en 2: Betonplaat uitgewassen silex donkergrijs.
- Bovenzijde gevels: geïsoleerde gelakte staalplaat kleur grijsblauw.
- Toegangspoorten, buitenschrijnwerk: Natuurkleurig aluminium

provincie: West-Vlaanderen
Stad: 8000 Brugge
Kleine Pathoekeweg 40

bouwplaats: Brugge
 10 de alf.
 Sectie N
 nr 248k

faze van de opdracht: Stedenbouwkundige vergunnings-aanvraag

ontwerp: Bouwen modulaire distributie-opslagunits

architect: ARCHITECTEN BUREAU Eric Lefebure
 B.J. Chametlaan
 12 bus 01-01
 9300 Zottegem
 lefeburee@gmail.com
 0332 (0) 475 257 285

opdrachtgever: Punch Property International
 Oostkaai 50
 8900 IEPER