



## boring: 20170885\_22

**Kop\_algemeen:** Projectcode: 20170885, Boornummer: 22, Beschrijver(s): CD, Doel boring: proefsleuven en proefputten, Weersomstandigheden: zonnig, Landgebruik: akker, Boortechniek: niet van toepassing, Einddiepte boring in cm: 100

**Coördinaten:** Precisie coördinaat: 1 mm, Coördinaatsysteem / epsg: Lambert 1972 (BE), Precisie hoogte: 1 mm, Referentievlaak hoogte: Tweede Algemene Waterpas,

Bepalingsmethode maaiveldhoogte: GPS, Provincie: West-Vlaanderen, Gemeente: Jabbeke

**Plaats:** Uitvoerder: BAAC Vlaanderen

**Kop\_opmerking:** Opmerking: Profiel 2.2

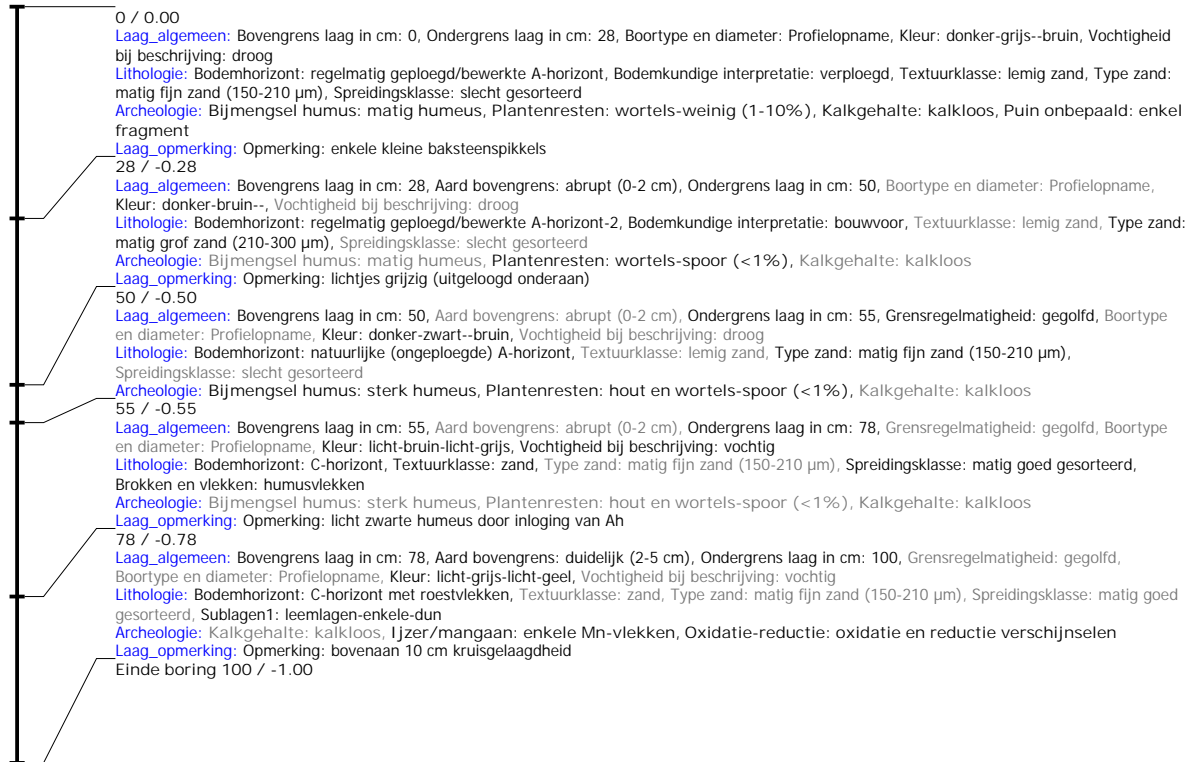

## boring: 20170885\_31

**Kop\_algemeen:** Projectcode: 20170885, Boornummer: 31, Beschrijver(s): CD, Datum: ?, Doel boring: proefsleuven en proefputten, Weersomstandigheden: zonnig, Landgebruik: akker, Boortehnik: niet van toepassing, Einddiepte boring in cm: 100, Grondwaterstand: 100  
**Coördinaten:** Precisie coördinaat: 1 mm, Coördinaatsysteem / epsg: Lambert 1972 (BE), Precisie hoogte: 1 mm, Referentievlak hoogte: Tweede Algemene Waterpas, Bepalingsmethode maaiveldhoogte: GPS, Provincie: West-Vlaanderen, Gemeente: Jabbeke  
**Plaats:** Opdrachtgever: ?, Uitvoerder: BAAC Vlaanderen  
**Kop\_opmerking:** Opmerking: Profiel 3.1



## boring: 20170885\_41

**Kop\_algemeen:** Projectcode: 20170885, Boornummer: 41, Beschrijver(s): CD, Datum: ?, Doel boring: proefsleuven en proefputten, Weersomstandigheden: zonnig, Landgebruik: akker, Boortechniek: niet van toepassing, Einddiepte boring in cm: 88  
**Coördinaten:** Precisie coördinaat: 1 mm, Coördinaatsysteem / epsg: Lambert 1972 (BE), Precisie hoogte: 1 mm, Referentievlaak hoogte: Tweede Algemene Waterpas, Bepalingsmethode maaiveldhoogte: GPS, Provincie: West-Vlaanderen, Gemeente: Jabbeke  
**Plaats:** Opdrachtgever: ?, Uitvoerder: BAAC Vlaanderen  
**Kop\_opmerking:** Opmerking: Profiel 4.1

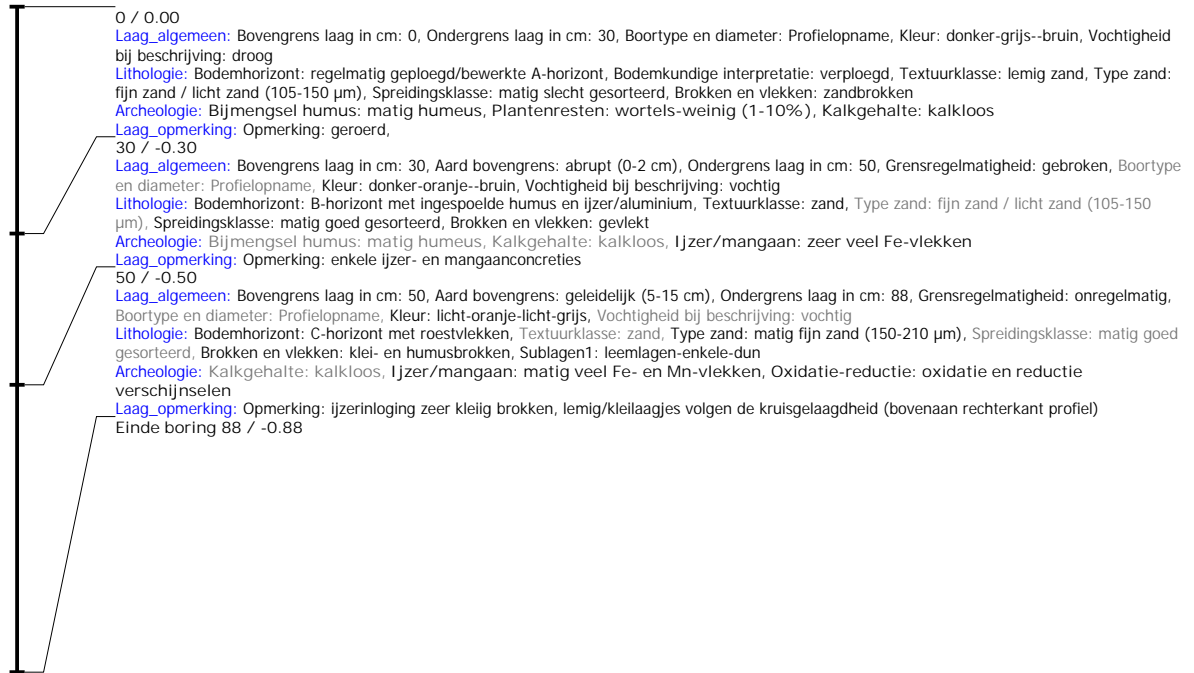

## boring: 20170885\_111

**Kop\_algemeen:** Projectcode: 20170885, Boornummer: 111, Beschrijver(s): CD, Datum: ?, Doel boring: proefsleuven en proefputten, Weersomstandigheden: zonnig, Landgebruik: akker, Boortechneik: niet van toepassing, Einddiepte boring in cm: 105  
**Coördinaten:** Precisie coördinaat: 1 mm, Coördinaatsysteem / epsg: Lambert 1972 (BE), Precisie hoogte: 1 mm, Referentievlaak hoogte: Tweede Algemene Waterpas, Bepalingsmethode maaiveldhoogte: GPS, Provincie: West-Vlaanderen, Gemeente: Jabbeke  
**Plaats:** Opdrachtgever: ?, Uitvoerder: BAAC Vlaanderen  
**Kop\_opmerking:** Opmerking: Profiel 11.1

