

# Sint-Annawijk, Ichtegem: Programma van maatregelen

Vivendo plant enkele appartementen en wegenissen langs de Sint-Annawijk in Eernegem, deelgemeente van Ichtegem. Het terrein is ongeveer 1,25 ha groot en momenteel zijn de appartementen reeds gerealiseerd. De bodem bestaat uit zand en lemig zand.

Om de mogelijke aantasting van het bodemarchief op deze terreinen in te schatten werkt de Vivendo samen met AardeWerk, Raakvlak Cel Onderzoek. Doel van de opdracht is het waarderen van het terrein aan de hand van een bureauonderzoek. Dit onderzoek resulteert in een archeologienota.

De impact van de werken wordt getoetst aan de reeds gekende archeologische, historische en landschappelijke waarden. Op basis van dit onderzoek is duidelijk dat de impact van de werken zeer laag is: enkel de ploeglaag wordt geroerd en de ruimtelijke omvang van de werken is geïsoleerd. Er is dus geen mogelijkheid tot kennisvermeerdering.

Naar aanleiding van dit onderzoek zijn op het projectgebied geen verdere maatregelen vereist. Daarom wordt geen programma van maatregelen opgemaakt.

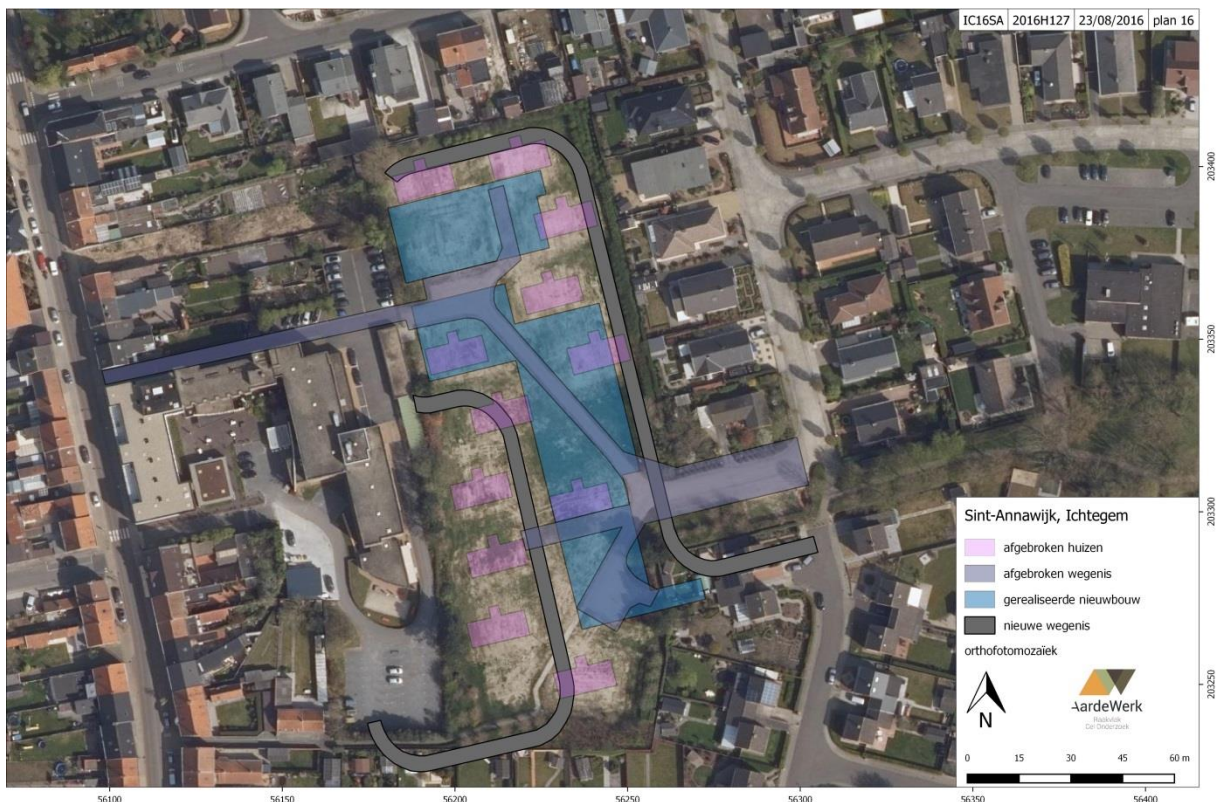

Figuur 1: Plan met aanduiding van de inplanting nieuwbouw en de wegenissen en de oude bebouwing