

INPLANTINGSPLAN (Schaal 1/750)  
aanduiding vervulde zones en zone herbestemming

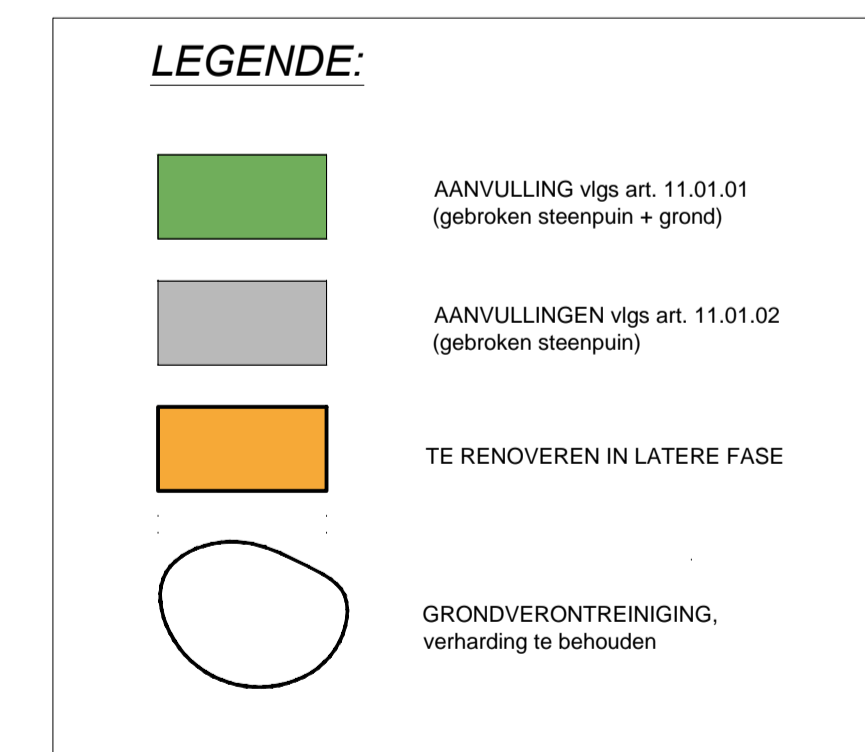

INPLANTINGSPLAN (Schaal 1/750)  
aanduiding aanvullingen en te behouden delen

FASERING

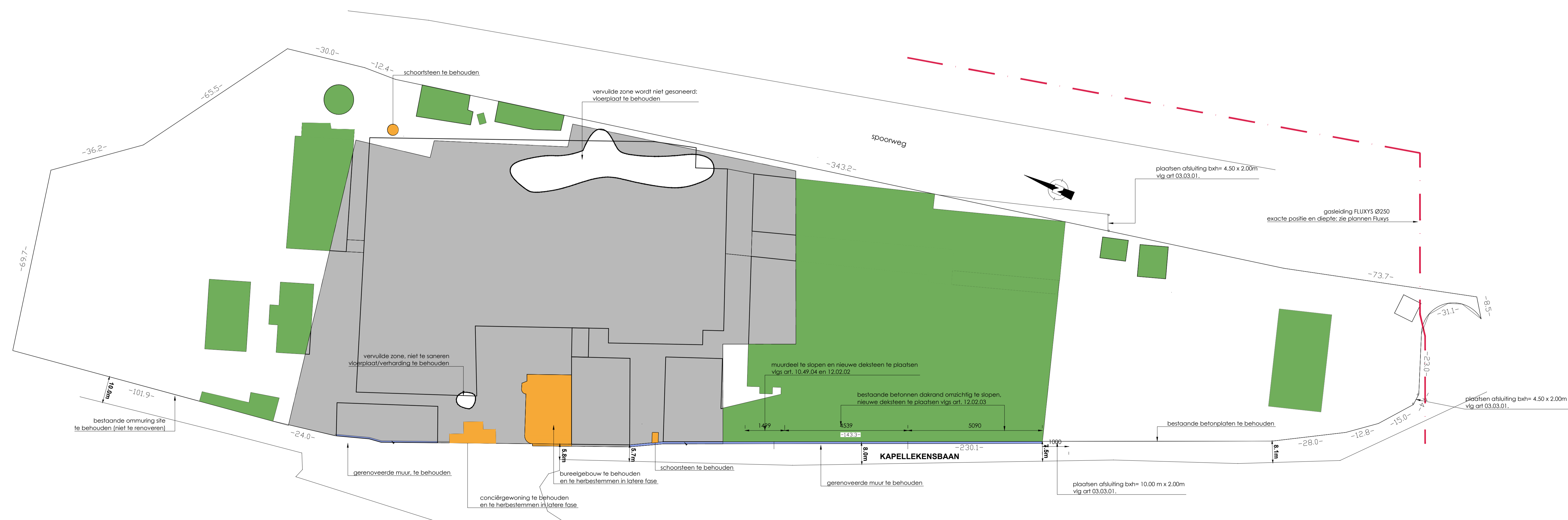
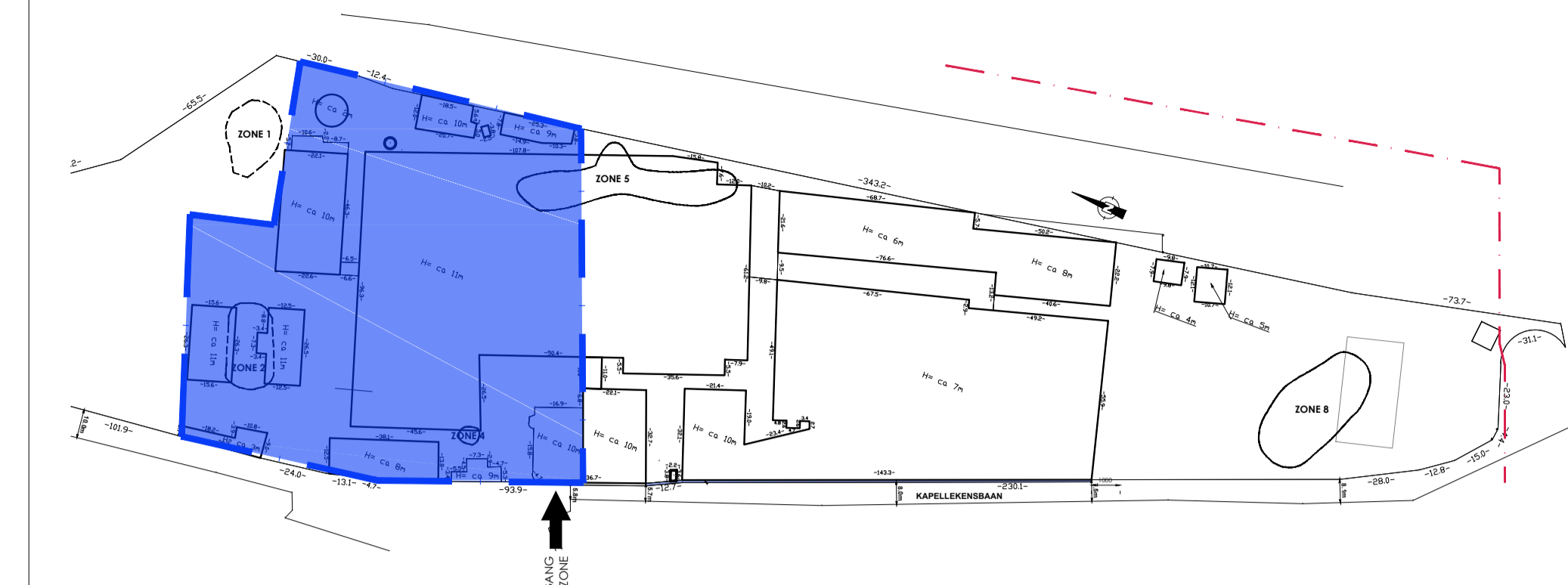

FASE 1: SLOPEN GEBOUWEN & VERHARDINGEN BINNEN AANGEDEUIDE ZONE DOOR AANNEMER

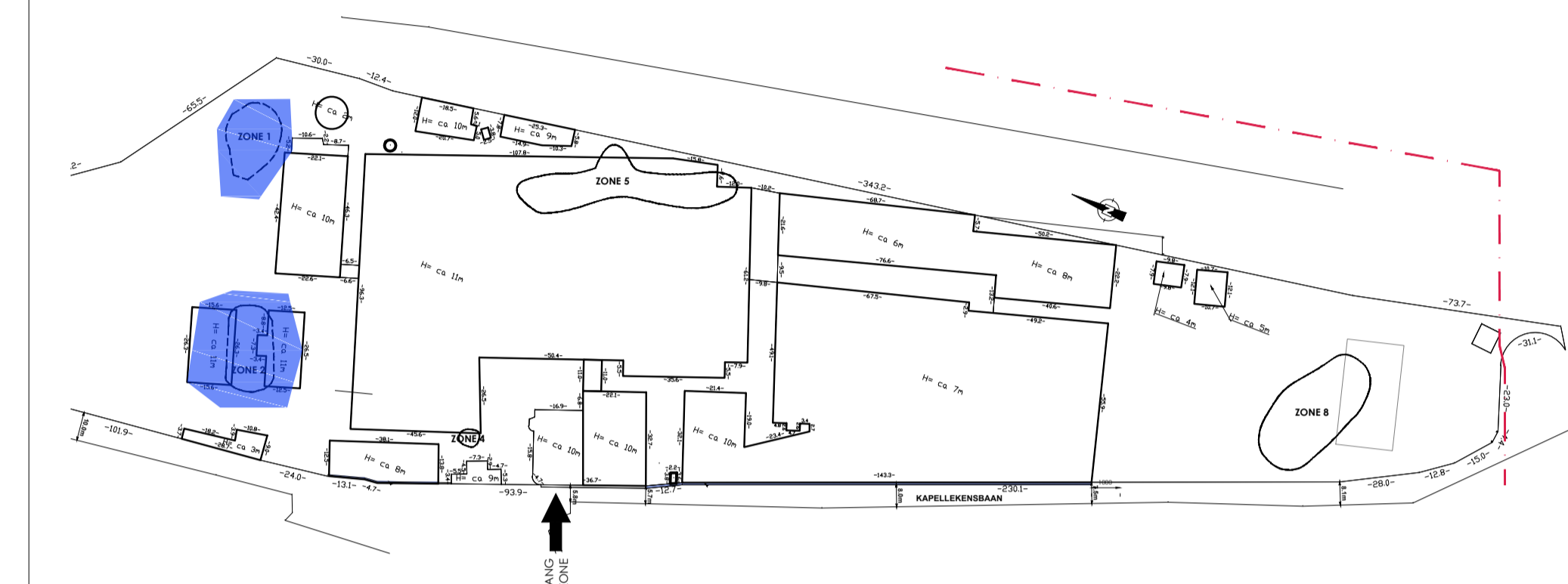

FASE 2: SLANERINGSWERKEN OVAM

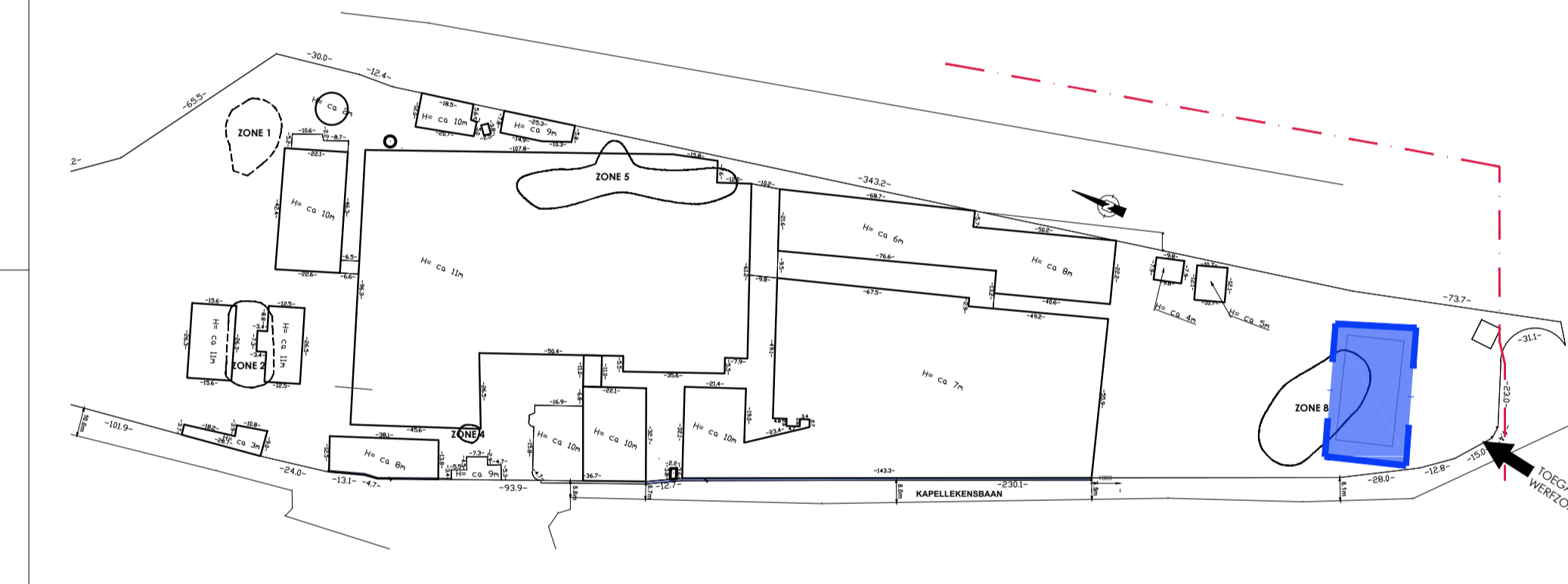

FASE 3: SLOPEN GEBOUWEN BINNEN AANGEDEUIDE ZONE DOOR AANNEMER

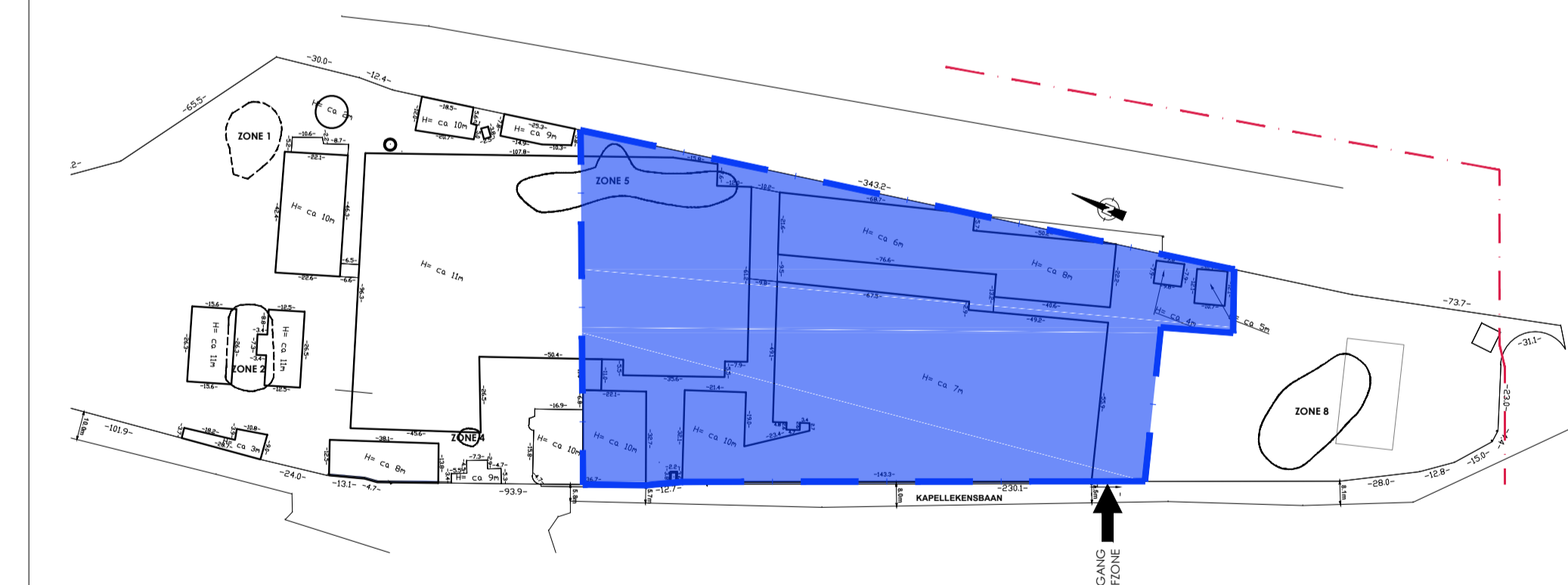

FASE 4: SLOPEN GEBOUWEN & VERHARDINGEN IN AANGEDEUIDE ZONE

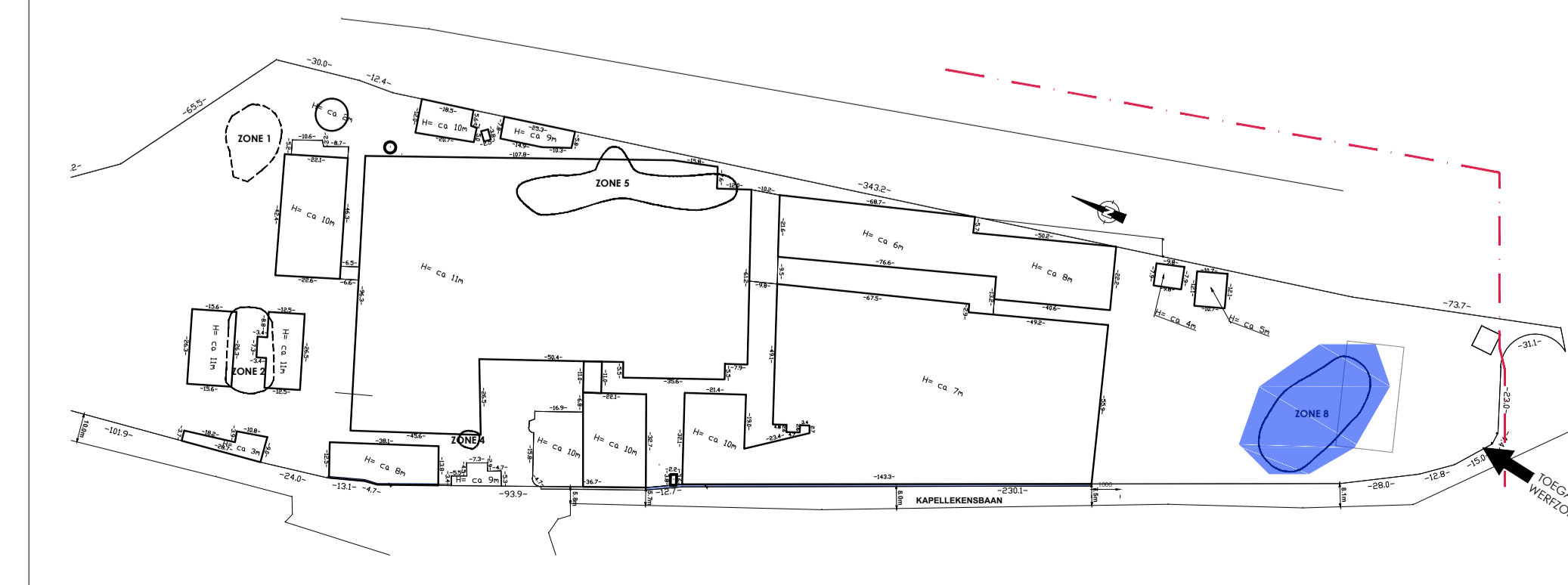

FASE 5: SANERING DOOR OVAM



LIGGINGSPLAN  
LIGGING VAN DE BOUWPLAATS

provincie	Oost-Vlaanderen												
gemeente	9320 AALST (Erembodegem)												
project	<b>PROJECT SCHOTTE - LOT 2 SLOPEN GEBOUWEN</b> Herbestemming van de verlaten site van de voormalige lederwarenfabriek Schotte.												
bouwplaats	Kapellekensbaan 2 9320 Aalst-Erembodegem 2e afdeling Sectie B nr 6/S												
bouwheer	<b>SOLVA</b> Straatontwikkeling "LAND VAN AALST" c.v.b.a. Joseph Carlijnsstraat 60 9420 Erpe-Mere 053 64.65.35												
plan	<b>UITVOERINGSPLAN</b> 1/750 Inplantingsplan, plan nummering gebouwen 1/2000 Fasering												
plan nr	01/02 index <b>L2/UV/1/D</b>												
datum	08/05/12 dossier <b>1107</b>												
Architect	<b>Architectenassociatie De Clippel - Taelman</b> Stationsstraat 140 - 9250 Herentelle - TEL 053 60 64 93 - FAX 053 60 84 93 Email: DeClippel.Taelman@telenet.be GSM 0477 65 45 12 GSM 0477 60 40 60												
Voor akkoord met de plannen													
Wijzigingen	<table border="1"> <thead> <tr> <th>De opdrachtgever</th> <th>De aannemer</th> <th>De architect</th> </tr> </thead> <tbody> <tr> <td>B 10/07/12</td> <td>aanduiding leiding Fluxys</td> <td></td> </tr> <tr> <td>C 05/09/12</td> <td>aanpassingen opmerkingen subsidiërende overheid</td> <td></td> </tr> <tr> <td>D 26/10/12</td> <td>aanpassingen vlg. email solva d.d. 24/10/12</td> <td></td> </tr> </tbody> </table>	De opdrachtgever	De aannemer	De architect	B 10/07/12	aanduiding leiding Fluxys		C 05/09/12	aanpassingen opmerkingen subsidiërende overheid		D 26/10/12	aanpassingen vlg. email solva d.d. 24/10/12	
De opdrachtgever	De aannemer	De architect											
B 10/07/12	aanduiding leiding Fluxys												
C 05/09/12	aanpassingen opmerkingen subsidiërende overheid												
D 26/10/12	aanpassingen vlg. email solva d.d. 24/10/12												