

Archeologienota met beperkte samenstelling: Het archeologisch bureauonderzoek aan Gebouw 3 van de nationale luchthaven te Zaventem.

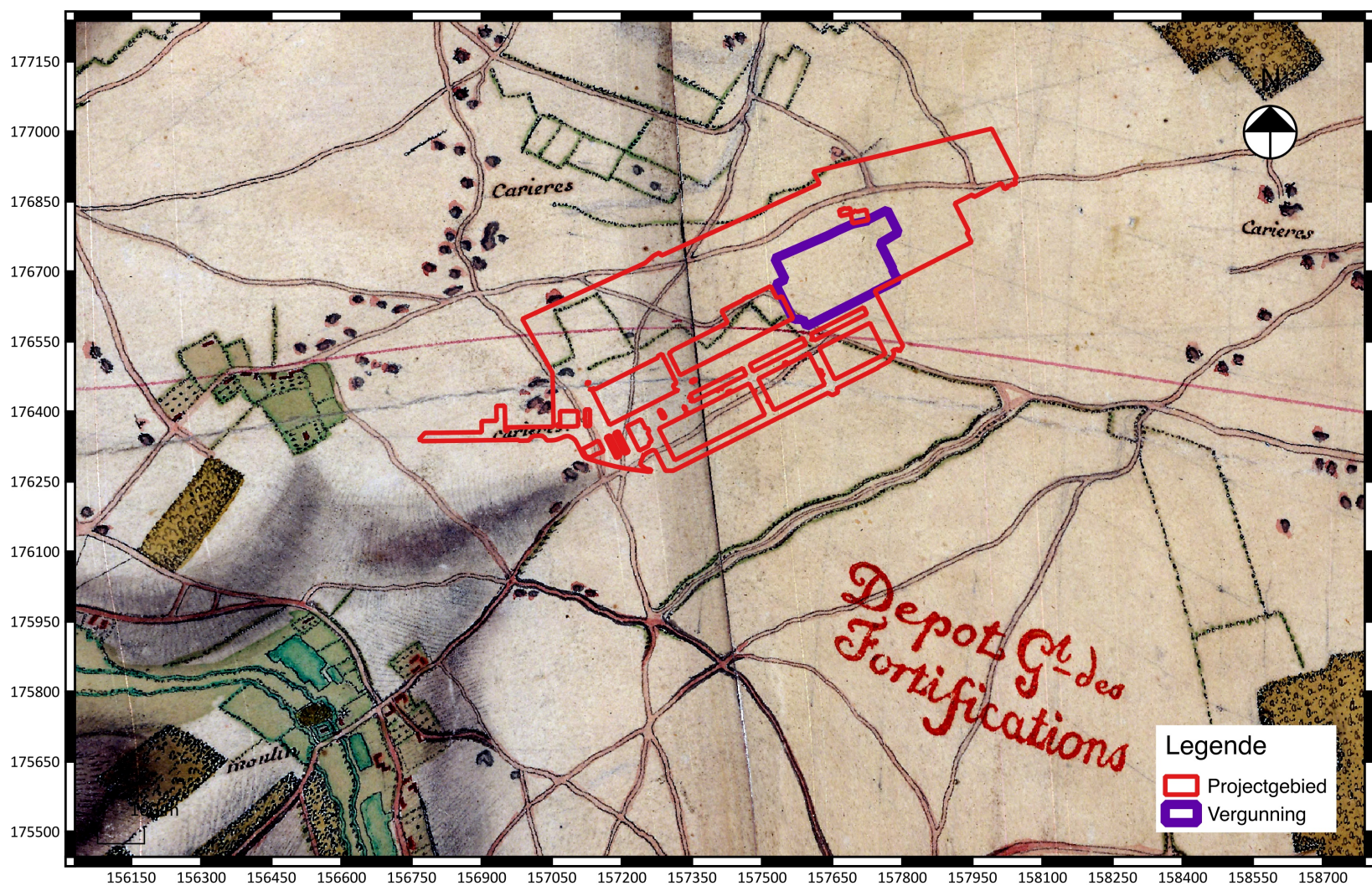

Wouter Yperman

**Archeologienota met beperkte samenstelling: Het
archeologisch bureauonderzoek aan Gebouw 3 van de
nationale luchthaven te Zaventem.**

Wouter Yperman

Tienen, 2017
Studiebureau Archeologie bvba



Colofon

Archeologienota met beperkte samenstelling: Het archeologisch bureauonderzoek aan Gebouw 3 van de nationale luchthaven te Zaventem.

Initiatiefnemer:

Projectleiding: Wouter Yperman

Leidinggevend archeoloog: Wouter Yperman

Auteurs: Wouter Yperman

Foto's en tekeningen: Studiebureau Archeologie bvba (tenzij anders vermeld)
Voorpagina: Uittreksel uit de Atlas van Villaret (1745-1748) met situering van het projectgebied¹.

Op alle teksten, foto's en tekeningen geldt een auteursrecht. Zonder voorafgaandelijke schriftelijke toestemming van Studiebureau Archeologie bvba mag niets uit deze uitgave worden vermenigvuldigd, bewerkt en/of openbaar gemaakt, hetzij door middel van webpublicatie, druk, fotokopie, microfilm of op welke andere wijze ook.

Studiebureau Archeologie bvba
Bietenweg 20
3300 Tienen
www.studiebureau-archeologie.be
info@studiebureau-archeologie.be
tel: 0474/58.77.85
fax: 016/77.05.41

©2017, Studiebureau Archeologie bvba

¹ Onderliggende kaartlaag: © Geopunt (AGIV).

Inhoudstafel

Inhoudstafel	p. 1
Hoofdstuk 1 Bureauonderzoek	p. 3
1.1 Beschrijvend gedeelte	p. 3
1.1.1 Administratieve gegevens	p. 3
1.1.2 Onderzoeksopdracht	p. 5
1.1.3 Werkwijze	p. 7
1.2 Assessmentrapport	p. 7
1.2.1 Bodemopbouw	p. 7
1.2.2 Archeologische voorkennis	p. 10
1.2.3 Bestaande infrastructuur	p. 12
1.2.4 Confrontatie met de geplande werken	p. 13
1.3 Samenvatting	p. 14
Hoofdstuk 2 Programma van maatregelen	p. 15
2.1 Gemotiveerd advies	p. 15
2.2 Programma van maatregelen	p. 15

Hoofdstuk 2 Programma van maatregelen

2.1 Gemotiveerd advies

De aard van de werken, de bestaande toestand, de bodemopbouw en de archeologische voorkennis maakt dat een onderzoek binnen het vergunningsgebied niet te verantwoorden is aangezien de volledige ondergrond kan beschouwd worden als ontgonnen en er hierdoor geen archeologie meer te verwachten valt.

Doordat de werken plaatsvinden op volledig ontgonnen terrein is met aantoonbare zekerheid geen archeologisch erfgoed aanwezig op het onderzochte terrein.

Hierdoor is voldaan aan minstens één van de mogelijke doorslaggevende aspecten die het mogelijk maken om een nota met beperkte samenstelling op te stellen waarbij geen verdere maatregelen nodig zijn. Deze archeologienota is enkel van toepassing op het vergunningsgebied.

2.2 Programma van maatregelen

Omwille van het ontbreken van verder onderzoek of behoud in situ binnen het vergunningsgebied is er geen programma van maatregelen. Dit programma van maatregelen is enkel van toepassing op het vergunningsgebied.

Bij vrijgave van het terrein blijven de algemene bepalingen die voorzien zijn in het onroerendergoeddecreet van 12 juli 2013 Art. 5.1.4. van toepassing: “Iedereen die, op een ander moment dan bij het uitvoeren van een archeologisch vooronderzoek, een archeologische opgraving of het gebruik van een metaaldetector, een roerend of onroerend goed vindt waarvan hij weet of redelijkerwijs moet vermoeden dat het archeologische erfgoedwaarde heeft, is verplicht daarvan binnen drie dagen aangifte te doen bij het agentschap.” Deze aangifte kan gebeuren op <https://www.onroerendergoed.be/nl/digitaal-vondstmeldingsformulier>.