



RAPPORT 461

Archeologienota
Eisden, Paul Nicoulaan
Bouw van woongelegenheden

ARON bvba
Archeologisch Projectbureau

Deel 1: Verslag van Resultaten

Hanne De Langhe & Petra Driesen
Augustus 2017



BIJLAGEN

Bijlage 1: Periodentabel

Bijlage 2: Kadasterplan

Bijlage 3: Afbeeldingen- en plannenlijst

Bijlage 4: Inplantingsplan

Bijlage 5: Bestaande toestand (BT)

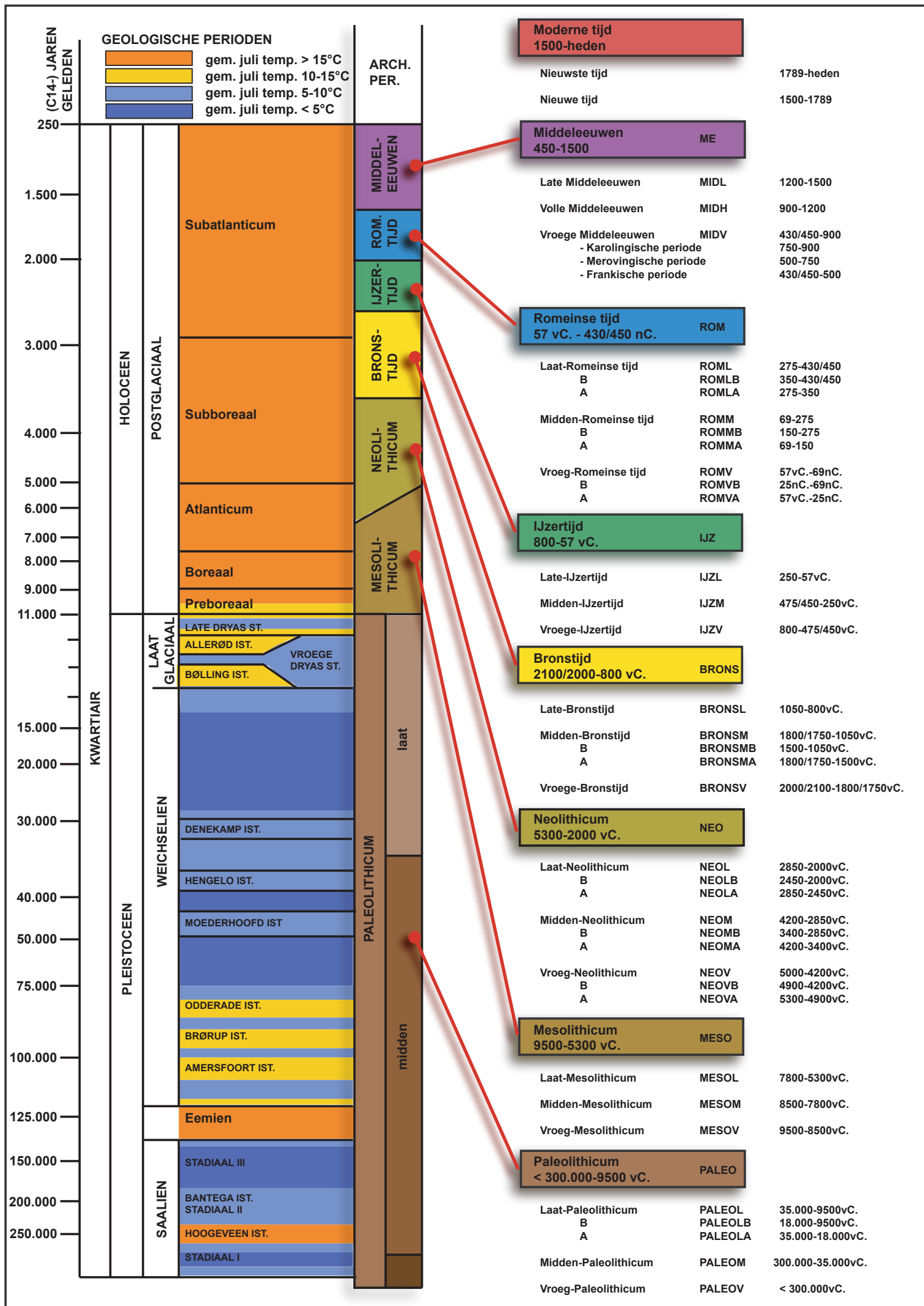

ARON bvba
Archeologisch projectbureau
Neremweg 110 - 3700 Tongeren

Site: Eisden, Paul Nicoulaan
Projectnr ARON: EI 17 PA
Projectcode onderzoek: 2017G315

Bron: QGIS/Geopunt 02/08/2017
Digitaal plan, aanmaakschaal 1:1000



| Nr | Type | Soort | Onderwerp | Aanmaakschaal | Aanmaakwijze | Aanmaakdatum | Opmerking |
|----|-------|----------------------|-----------------------------|---------------|-------------------------|--------------|-----------|
| 1 | Plan | Kadasterplan | Situering onderzoeksterrein | 1:1000 | Digitaal (Qgis/Geopunt) | 2/08/2017 | BIJLAGE 2 |
| 2 | Kaart | Topografische kaart | Situering onderzoeksterrein | 1:1000 | Digitaal (Qgis/Geopunt) | 2/08/2017 | / |
| 3 | Plan | Inplantingsplan | Ontworpen toestand | 1:200 | Digitaal (PCP CVBA) | 30/06/2017 | BIJLAGE 4 |
| 4 | Foto | Kleurenorthofoto | Huidige toestand | 1:1000 | Digitaal (Qgis/Geopunt) | 2/08/2017 | / |
| 5 | Kaart | Bodemkaart | Bodemtypes | 1:2500 | Digitaal (Qgis/Geopunt) | 2/08/2017 | / |
| 6 | Kaart | Digitaal Hoogtemodel | DHM | 1:1000 | Digitaal (Qgis/Geopunt) | 2/08/2017 | / |
| 7 | Kaart | Historische kaart | Ferrariskaart | 1:10 000 | Digitaal (Qgis/Geopunt) | 2/08/2017 | / |
| 8 | Kaart | Historische kaart | Topografische kaart 1873 | 1:5000 | Digitaal (Qgis/Geopunt) | 2/08/2017 | / |
| 9 | Kaart | Historische kaart | Topografische kaart 1939 | 1:5000 | Digitaal (Qgis/Geopunt) | 2/08/2017 | / |
| 10 | Kaart | Historische kaart | Topografische kaart 1969 | 1:5000 | Digitaal (Qgis/Geopunt) | 2/08/2017 | / |
| 11 | Foto | Orthofoto | Orthofoto 1971 | 1:1000 | Digitaal (Qgis/Geopunt) | 2/08/2017 | / |
| 12 | Foto | Orthofoto | Orthofoto 1979-1990 | 1:1000 | Digitaal (Qgis/Geopunt) | 2/08/2017 | / |
| 13 | Kaart | Historische kaart | Topografische kaart 1981 | 1:5000 | Digitaal (Qgis/Geopunt) | 2/08/2017 | / |
| 14 | Kaart | Historische kaart | Topografische kaart 1989 | 1:5000 | Digitaal (Qgis/Geopunt) | 2/08/2017 | / |
| 15 | Plan | Overzichtsplan | Bestaande toestand (BT) | 1:650 | Digitaal (PCP CVBA) | 5/07/2017 | BIJLAGE 5 |



KOLENMIJN LIMBURG MAASLAAN

PAUL NICOLAAN

Inbreidingsgebied
Paul Nicolaan, Eisden, Maasmechelen

ARCHITECTENBUREAU PCP CVBA

ARCHITECT
Architectenbureau PCP CVBA
Emiel Van Dorenlaan 69
B-3600 Genk

DATE
30/06/2017

SCALE
1/200

DOSSIERNUMMER
17.PCP.18

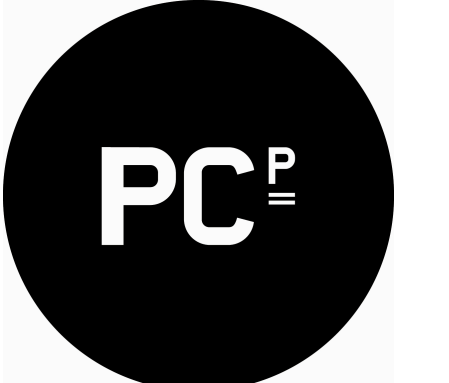

ARCHITECTENBUREAU PCP CVBA

DATE
30/06/2017

SCALE
1/200

DOSSIERNUMMER
17.PCP.18

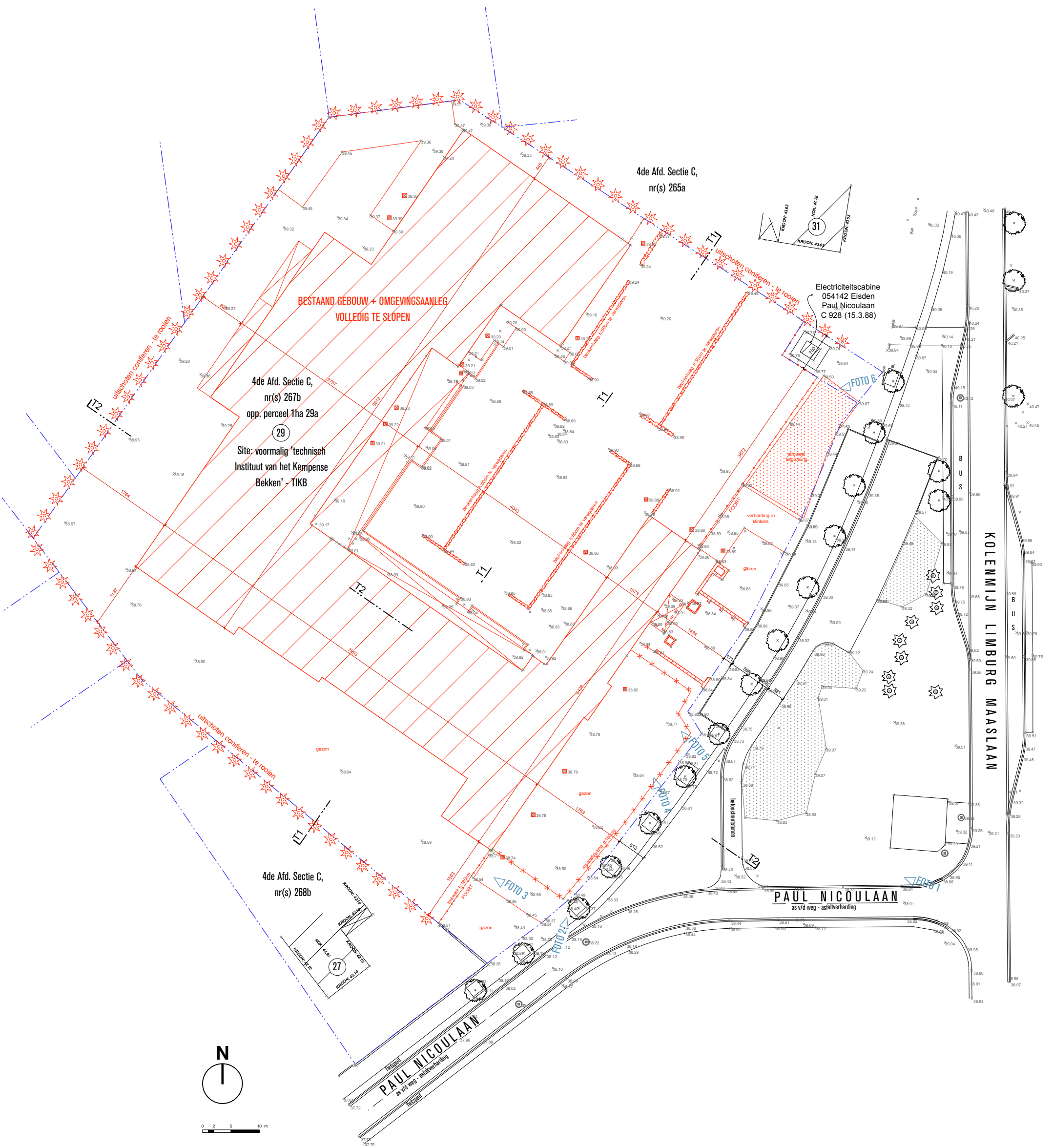

4de Afd. Sectie C,
nr(s) 265a

4de Afd. Sectie C,
nr(s) 267b
opp. perceel 1ha 29a
29
Site: voormalig 'technisch
Instituut van het Kempense
Bekken' - TIKB

Electriciteitscabine
054142 Eisdien
Paul Nicolaan
C 928 (15.3.88)

4de Afd. Sectie C,
nr(s) 268b
27

PAUL NICOLAAN
as v/d weg - asfaltverharding

KOLEMIJN
LIMBURG
MASLAAN

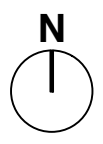

INPLANTINGSPLAN

SLOOP VAN 'TIKB'

PAUL NICOLAAN 29 - MAASMECHELEN

SCHAAL: 1/650

DATUM: 05/07/2017



