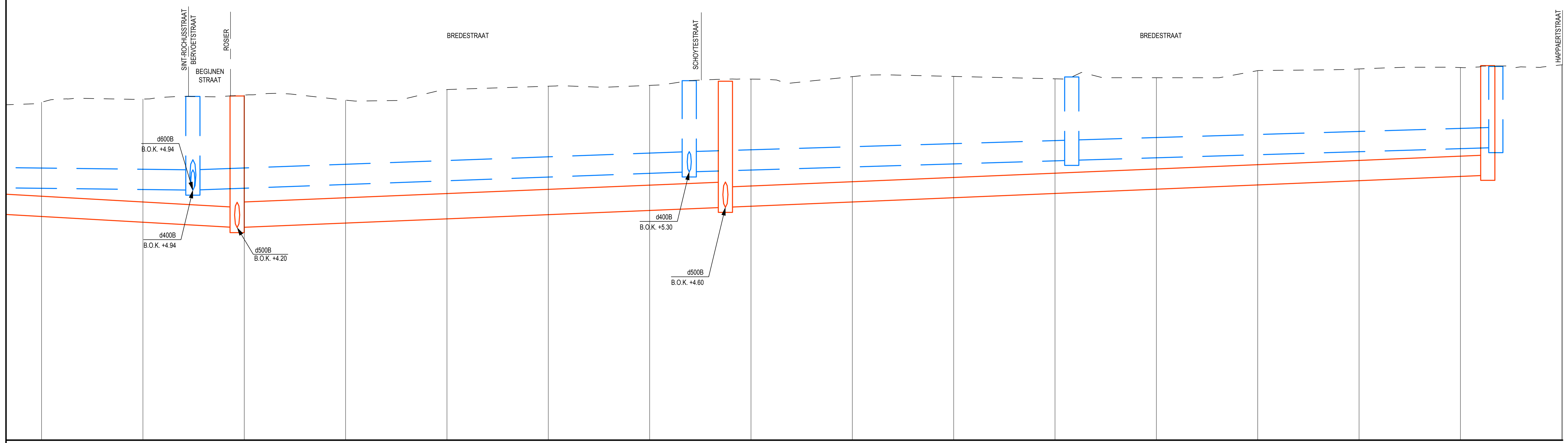

Schalen: Lengte: 1/200
Hoogte: 1/40

Begijnenstraat & Bredestraat
VERGELIJKINGSVLAK
0.00m T.A.W.

Profielnummer																	
Tussenafstand	270.00	280.00	290.00	300.00	310.00	320.00	330.00	340.00	350.00	360.00	370.00	380.00	390.00	400.00	410.00	420.00	420.08
Bestaand maaiveld	6.68	6.74	6.82	6.72	6.93	6.99	7.01	7.13	7.18	7.19	7.14	7.16	7.30	7.33	7.36	7.42	7.42
Toekomstig maaiveld		6.74		6.72		6.99		7.13		7.19		7.16		7.33		7.42	7.42

DWA	Putnr. en tussenafstand	D30	48m	D33	75m	D36	
	Helling en Ø		d500B - 8.4‰		d400B - 8.4‰		
	Bodemhoogte	4.20 4.20		4.60 4.60		5.23	
RWA	Putnr. en tussenafstand	R21	48m	R23	38m	R24	42m	R25
	Helling en Ø		d400B - 7.5‰		d400B - 6.0‰		d400B - 6.0‰
	Bodemhoogte	4.94 4.94		5.30 5.30		5.53 5.53		5.78

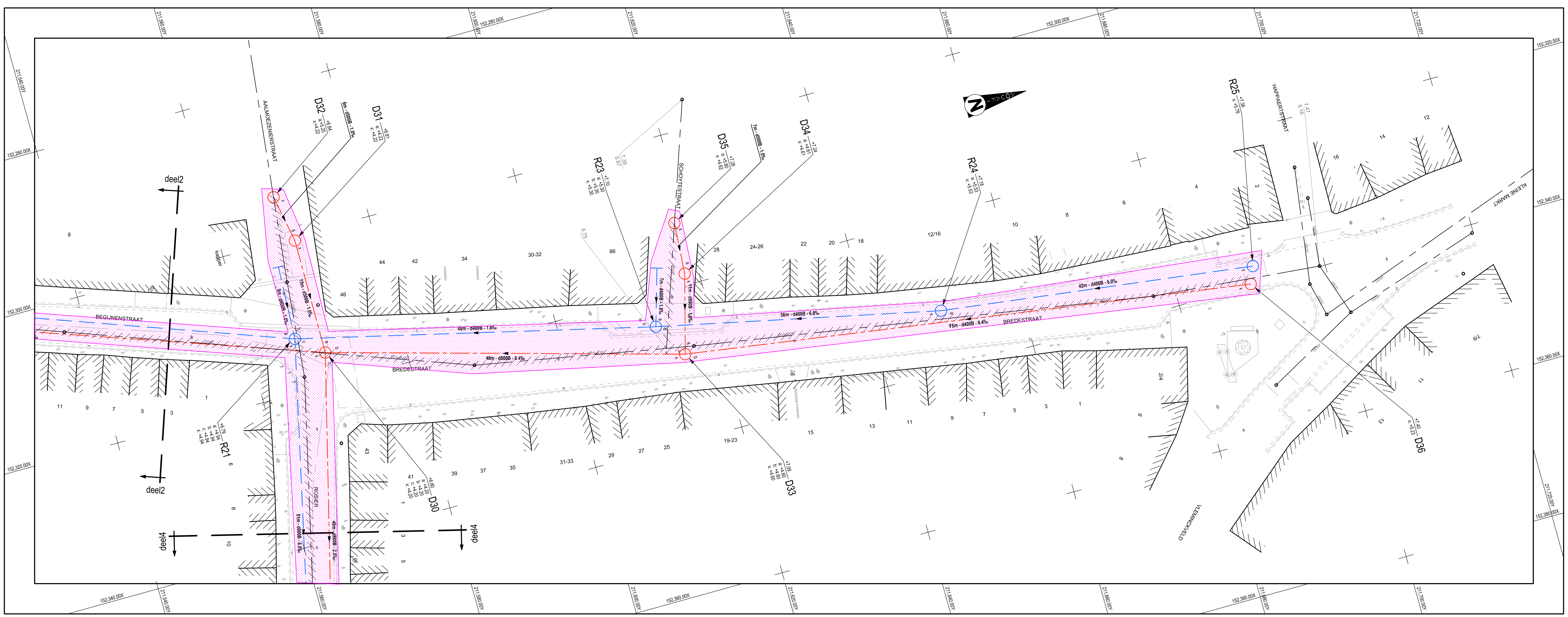

Werkzone riolering

DRAFT

Opdrachtgevers

STAD Antwerpen

RIO-LINK

Stad Antwerpen	Gezien & goedgekeurd door		Rio-Link	Gezien & goedgekeurd door
Districthuis Antwerpen Lange Gasthuisstraat 21 2000 Antwerpen TEL +32 (0)3 000 00 00	de secretaris R. Verhaert	de burgemeester B. De Wever	Mechelsesteenweg 66 2018 Antwerpen Tel. +32 (0)78 35 35 090	

Project

Anwerpen - district Antwerpen
MLO Begijnenstraat - Rosier
RI3A271

VOORONTWERP

Studiebureau

ARCADIS Design & Consultancy for natural and built assets

Maatschappelijke zetel:
ARCADIS Belgium NV
Koningsstraat 80
1000 Brussel
Afgevaardigd bestuurder
Luc Hellemans

Coördinerende vestiging:
ARCADIS Belgium NV
City Link, Posthofbrug 12
2600 Berchem
Tel. +32 (0)3 360 83 00
Fax +32 (0)3 360 83 01

info@arcadisbelgium.be - www.arcadis.com

Index	Datum	Omschrijving	Getek.	Nagez.
A	06-02-2017	Voorontwerp riolering - eerste versie	RSP	MAR

Projectmanager WHE
Schaal 1/200 - 1/40
Formaat 1,06 m²
Projectnr. BE015000992
Volgnummer 17/21
Georeferentie Coördinaten Lambert 1972 Hoogtemeting TAW

Bestandslocatie
\\HC-UKR-BL-FS-10\BL_Proj\WATER\CE\Belgium\UB003444-01 - Kasteelpleinstraat - Wesley\E-Drawings\E01-Preliminary\BE0115000992_r.dwg

Afdrukdatum ---

GRONDPLAN RIOLERINGDEEL3
BREDESTRAAT

4.3

VO A

BE0115000992_r3-4_a1