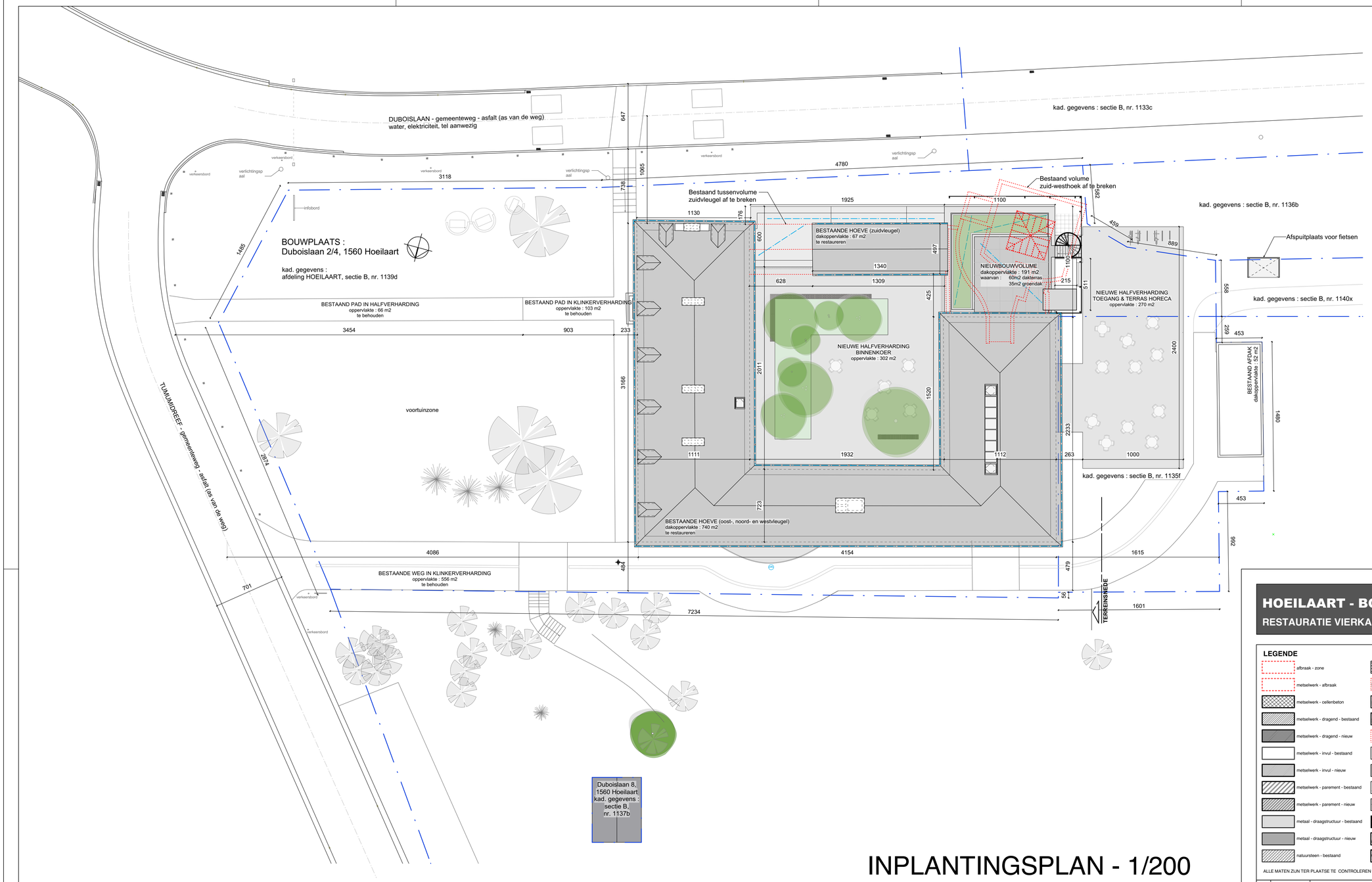

INPLANTINGSPLAN - 1/200

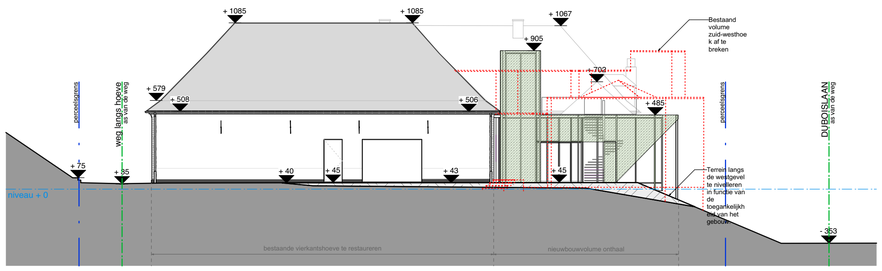

TERREINSNEDE - 1/200

HOEILAART - BOSMUSEUM

RESTAURATIE VIERKANTSHOEVE GROENENDAAL

LEGENDE

- afbraak - zone
- metselwerk - afbraak
- metselwerk - cellenbeton
- metselwerk - dragend - bestaand
- metselwerk - dragend - nieuw
- metselwerk - invul - bestaand
- metselwerk - invul - nieuw
- metselwerk - parement - bestaand
- metselwerk - parement - nieuw
- metaal - draagstructuur - bestaand
- metaal - draagstructuur - nieuw
- natuursteen - bestaand
- natuursteen - nieuw
- beton - afbraak
- beton - draagstructuur - bestaand element
- beton - draagstructuur - nieuw element
- hout - afbraak
- hout - draagstructuur - bestaand
- hout - draagstructuur - nieuw
- dekvloer - bestaand
- dekvloer - nieuw
- zand - gestabiliseerd
- harde isolatie - XPS / PUR
- zachte isolatie - minerale wol
- riolering - fecaliën
- riolering - hemelwater
- riolering - huishoud. afvalw.
- san. - aanvoer - koud
- san. - aanvoer - warm
- san. - afvoer - fecaliën
- san. - afvoer - huishoud. afvalw.
- verwarming
- ventilatie
- electriciteit
- +18 / +037 — dikte / ruwbouwniveau
- -200 / -220 — nieuw niveau / bestaand niveau

ALLE MATEN ZIJN TER PLAATSE TE CONTROLEREN DOOR DE AANNEMER

NR.	DATUM	WIJZIGINGEN
1		
2		
3		
4		
5		
6		
7		
8		
9		

OPDRACHTGEVER:

ARCHITECT:

AANNEMER:

LIGGING: Duboislaan 2, 1560 Hoeilaart
KADASTER: Hoeilaart, sectie B, nr. 1139d

OPDRACHTGEVER: Vlaamse Overheid - Agentschap Facilitair Bedrijf afd. bouwprojecten
Boudewijnlaan 30 bus 60 - 1000 Brussel

ONTWERPER:

TeamvanMeer!
TeamvanMeer! - Architecten & Co cvba
Sint-Truidersteenweg, 3500 Hasselt
+32(0)11 24 32 04
info@teamvanmeer.be

SCHAAL: 1/200
MATEN IN CM

DATUM: 31.05.2017

UITVOERINGSPLANNEN

INPLANTING + TERREINSNEDE

PLANNUMMER

2.1

GRONDPLAN KELDER / FUNDERING - 1/50

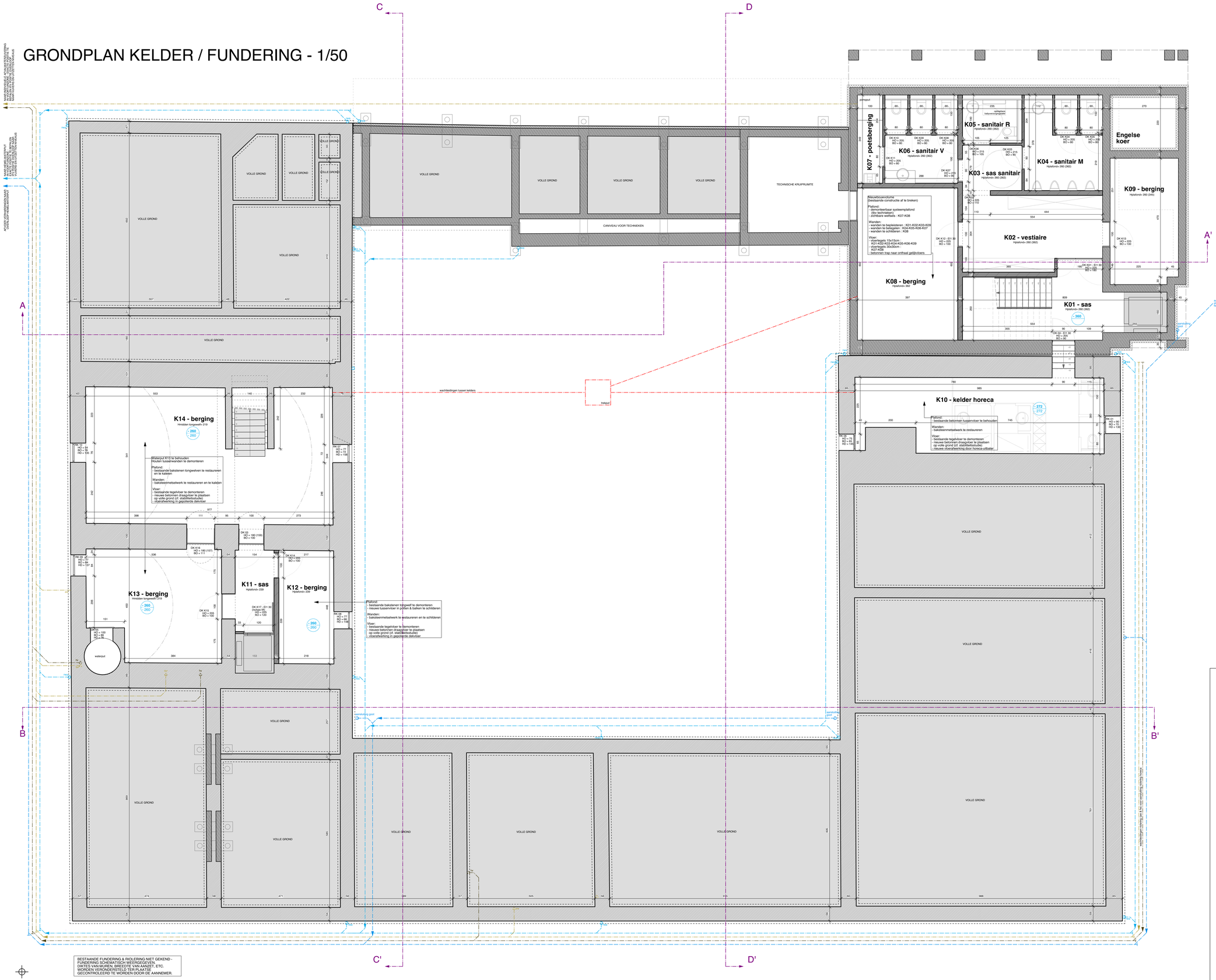

BESTAANDE FUNDERING & RIOLERING NIET GEKEND - FUNDERING SCHEMATISCH WEERGEGEVEN, DIKTES VAN MUREN, BREEDTE VAN AANZET, ETC. WORDEN VERONDERSTELD TER PLAATSE GECONTROLEERD TE WORDEN DOOR DE AANNEMER.

HOEILAART - BOSMUSEUM

RESTAURATIE VIERKANTSHOEVE GROENENDAAL

LEGENDE

- afbraak - zone
- metselwerk - afbraak
- metselwerk - cellenbeton
- metselwerk - dragend - bestaand
- metselwerk - dragend - nieuw
- metselwerk - invul - bestaand
- metselwerk - invul - nieuw
- metselwerk - parement - bestaand
- metselwerk - parement - nieuw
- metaal - draagstructuur - bestaand
- metaal - draagstructuur - nieuw
- natuursteen - bestaand
- natuursteen - nieuw
- beton - afbraak
- beton - draagstructuur - bestaand element
- beton - draagstructuur - nieuw element
- hout - afbraak
- hout - draagstructuur - bestaand
- hout - draagstructuur - nieuw
- dekvloer - bestaand
- dekvloer - nieuw
- zand - gestabiliseerd
- isolatie - XPS
- isolatie - minerale wol
- riolering - fecaliën
- riolering - hemelwater
- riolering - huishoud. afvalw.
- san. - aanvoer - koud
- san. - aanvoer - warm
- san. - afvoer - fecaliën
- san. - afvoer - huishoud. afvalw.
- verwarming
- ventilatie
- electriciteit
- +180 / +037 - dikte / vaststellingsniveau
- 200 / 220 - nieuw niveau / bestaand niveau

ALLE MATEN ZIJN TER PLAATSE TE CONTROLEREN DOOR DE AANNEMER

NR.	DATUM	WIJZIGINGEN
1		
2		
3		
4		
5		
6		
7		
8		
9		

OPDRACHTGEVER:

ARCHITECT:

AANNEMER:

LIGGING: Duboislaan 2, 1560 Hoeilaart
KADASTER: Hoeilaart, sectie B, nr. 1139d

OPDRACHTGEVER: Vlaamse Overheid – Agentschap Facilitair Bedrijf afd. bouwprojecten
Boudewijnlaan 30 bus 90 - 1000 Brussel

ONTWERPER:

TeamvanMeer!
TeamvanMeer! - Architecten & Co cvba
Sint-Truidersteenweg, 3500 Hasselt
+32(0)11 24 32 04
info@teamvanmeer.be

SCHAAL: 1:50
MATEN IN CM

DATUM: 31.05.2017

UITVOERINGSPLANNEN

KELDER/FUNDERING

PLANNUMMER

2.2

GRONDPLAN GELIJKVLOERS - 1/50

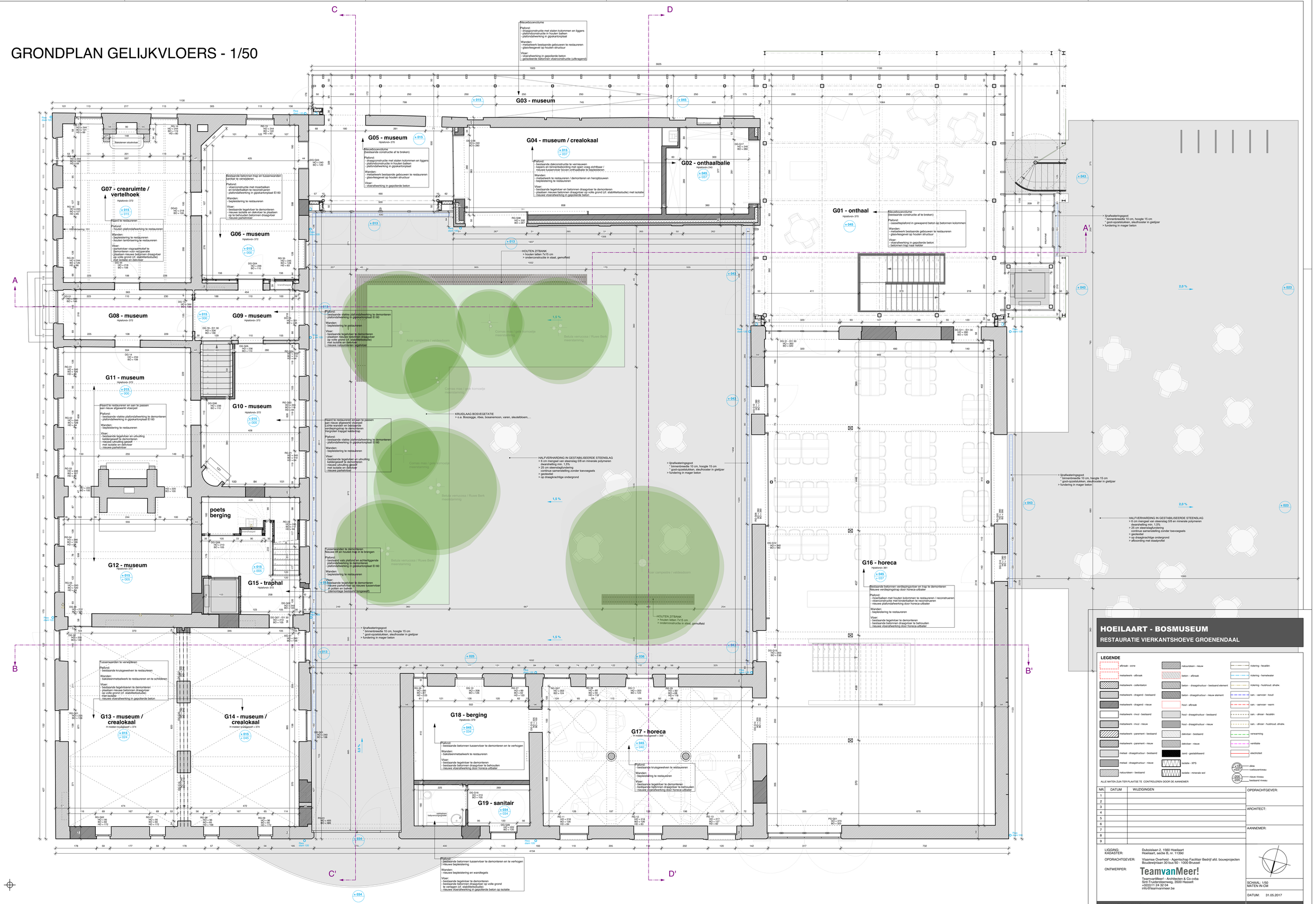

HOEILAART - BOSMUSEUM

RESTAURATIE VIERKANTSHOEVE GROENENDAAL

LEGENDE

- afbraak - zone
- metselwerk - afbraak
- metselwerk - cellenbeton
- metselwerk - dragend - bestaand
- metselwerk - dragend - nieuw
- metselwerk - invul - bestaand
- metselwerk - invul - nieuw
- metselwerk - parement - bestaand
- metselwerk - parement - nieuw
- metaal - draagstructuur - bestaand
- metaal - draagstructuur - nieuw
- natuursteen - bestaand
- natuursteen - nieuw
- beton - afbraak
- beton - draagstructuur - bestaand element
- beton - draagstructuur - nieuw element
- hout - afbraak
- hout - draagstructuur - bestaand
- hout - draagstructuur - nieuw
- dekvloer - bestaand
- dekvloer - nieuw
- zand - gestabiliseerd
- isolatie - XPS
- isolatie - minerale wol
- riolering - fecaliën
- riolering - hemelwater
- riolering - huishoud. afvalw.
- san. - aanvoer - koud
- san. - aanvoer - warm
- san. - afvoer - fecaliën
- san. - afvoer - huishoud. afvalw.
- verwarming
- ventilatie
- electriciteit
- +418 dikte
- +417 vaststaand niveau
- -200 nieuw niveau
- -200 bestaand niveau

ALLE MATEN ZIJN TER PLAATSE TE CONTROLEREN DOOR DE AANNEMER

NR.	DATUM	WIJZIGINGEN
1		
2		
3		
4		
5		
6		
7		
8		
9		

OPDRACHTGEVER:

ARCHITECT:

AANNEMER:

LIGGING: Duboislaan 2, 1560 Hoeilaart
KADASTER: Hoeilaart, sectie B, nr. 1139d

OPDRACHTGEVER: Vlaamse Overheid - Agentschap Facilitair Bedrijf afd. bouwprojecten
Boudewijnlaan 30 bus 60 - 1000 Brussel

ONTWERPER:

TeamvanMeer!
TeamvanMeer! - Architecten & Co cvba
Sint-Truidersteenweg, 3900 Hasselt
+32(0)11 24 32 04
info@teamvanmeer.be

SCHAAL: 1:50
MATEN IN CM

DATUM: 31.05.2017

UITVOERINGSPLANNEN

GELIJKVLOERS

PLANNUMMER

2.3

GRONDPLAN VERDIEPING - 1/50

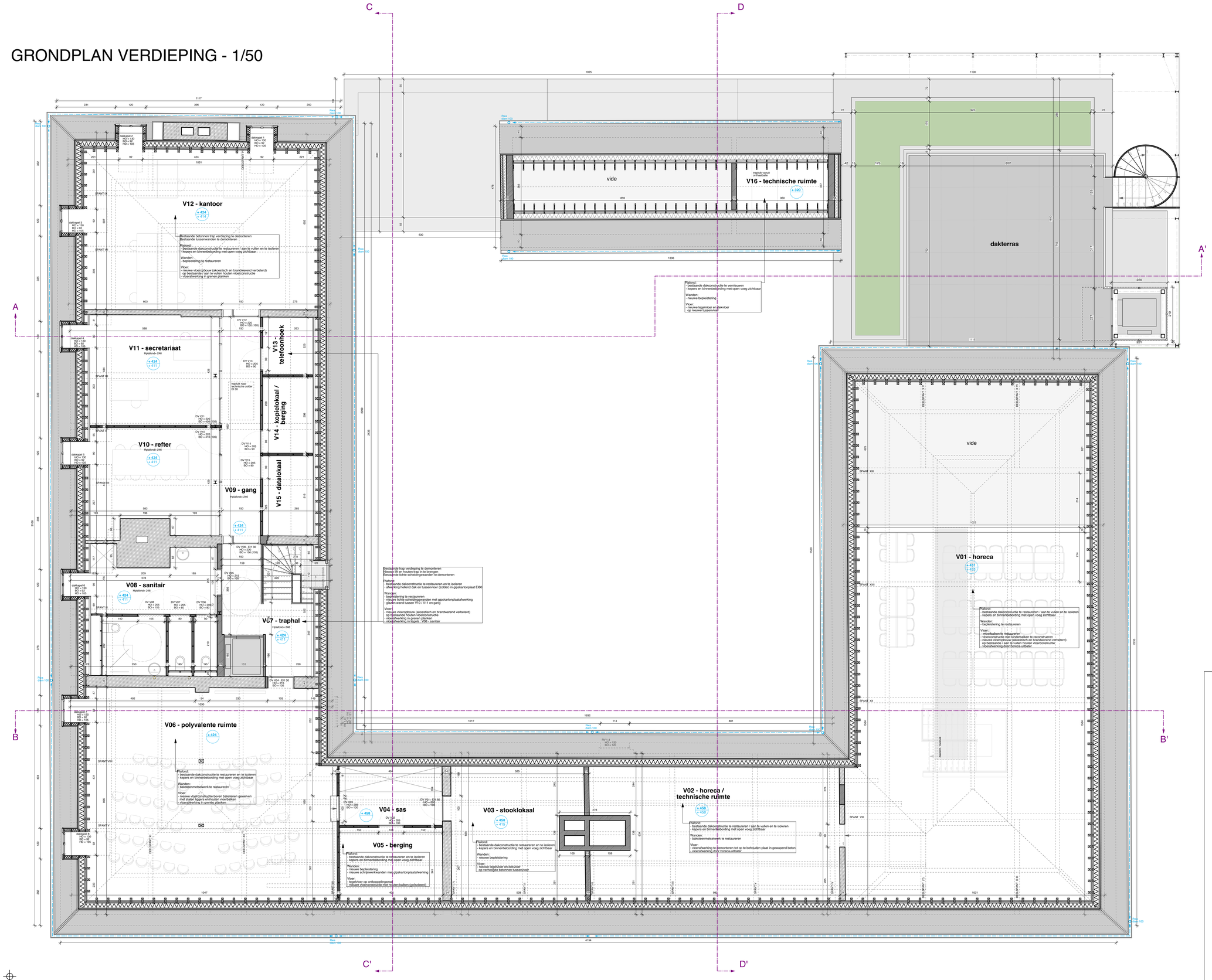

HOEILAART - BOSMUSEUM

RESTAURATIE VIERKANTSHOEVE GROENENDAAL

LEGENDE

afbraak - zone	natuursteen - nieuw	riolering - fecaliën
metselwerk - afbraak	beton - afbraak	riolering - hemelwater
metselwerk - cellenbeton	beton - draagstructuur - bestaand element	riolering - huishoud. afvalw.
metselwerk - dragend - bestaand	beton - draagstructuur - nieuw element	san. - aanvoer - koud
metselwerk - dragend - nieuw	hout - afbraak	san. - aanvoer - warm
metselwerk - invul - bestaand	hout - draagstructuur - bestaand	san. - afvoer - fecaliën
metselwerk - invul - nieuw	hout - draagstructuur - nieuw	san. - afvoer - huishoud. afvalw.
metselwerk - parement - bestaand	dekvloer - bestaand	verwarming
metselwerk - parement - nieuw	dekvloer - nieuw	ventilatie
metaal - draagstructuur - bestaand	zand - gestabiliseerd	electriciteit
metaal - draagstructuur - nieuw	isolatie - XPS	dikte
natuursteen - bestaand	isolatie - minerale wol	+x57 - toegangsniveau
		200 - nieuw niveau
		220 - bestaand niveau

ALLE MATEN ZIJN TER PLAATSE TE CONTROLEREN DOOR DE AANNEMER

NR.	DATUM	WIJZIGINGEN
1		
2		
3		
4		
5		
6		
7		
8		
9		

OPDRACHTGEVER:

ARCHITECT:

AANNEMER:

LIGGING: Duboislaan 2, 1560 Hoeilaart
KADASTER: Hoeilaart, sectie B, nr. 1139d

OPDRACHTGEVER: Vlaamse Overheid - Agentschap Facilitair Bedrijf afd. bouwprojecten
Boudewijnlaan 30 bus 60 - 1000 Brussel

ONTWERPER:

TeamvanMeer!
TeamvanMeer! - Architecten & Co cvba
Sint-Truidersteenweg, 3500 Hasselt
+32(0)11 24 32 04
info@teamvanmeer.be

SCHAAL: 1/50
MATEN IN CM

DATUM: 31.05.2017

UITVOERINGSPLANNEN

VERDIEPING

PLANNUMMER

2.4

GRONDPLAN ZOLDER - 1/50

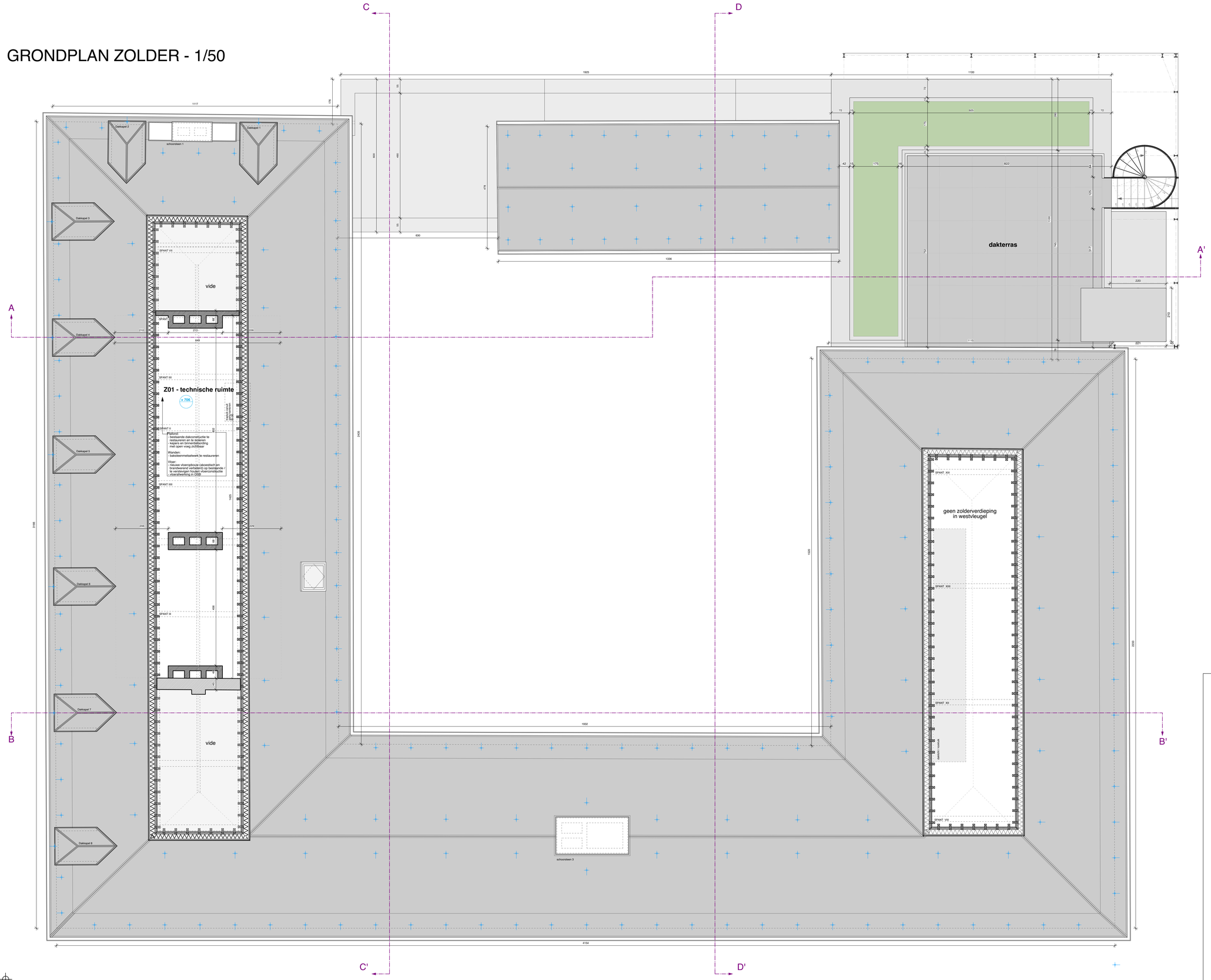

HOEILAART - BOSMUSEUM

RESTAURATIE VIERKANTSHOEVE GROENENDAAL

LEGENDE

- afbraak - zone
- metselwerk - afbraak
- metselwerk - cellenbeton
- metselwerk - dragend - bestaand
- metselwerk - dragend - nieuw
- metselwerk - invul - bestaand
- metselwerk - invul - nieuw
- metselwerk - parement - bestaand
- metselwerk - parement - nieuw
- metaal - draagstructuur - bestaand
- metaal - draagstructuur - nieuw
- natuursteen - bestaand
- natuursteen - nieuw
- beton - afbraak
- beton - draagstructuur - bestaand element
- beton - draagstructuur - nieuw element
- hout - afbraak
- hout - draagstructuur - bestaand
- hout - draagstructuur - nieuw
- dekvloer - bestaand
- dekvloer - nieuw
- zand - gestabiliseerd
- isolatie - XPS
- isolatie - minerale wol
- riolering - fecaliën
- riolering - hemelwater
- riolering - huishoud. afvalw.
- san. - aanvoer - koud
- san. - aanvoer - warm
- san. - afvoer - fecaliën
- san. - afvoer - huishoud. afvalw.
- verwarming
- ventilatie
- electriciteit
- dikte - oudbouwniveau
- nieuw niveau - bestaand niveau

ALLE MATEN ZIJN TER PLAATSE TE CONTROLEREN DOOR DE AANNEMER

NR.	DATUM	WIJZIGINGEN
1		
2		
3		
4		
5		
6		
7		
8		
9		

OPDRACHTGEVER:

ARCHITECT:

AANNEMER:

LIGGING: Duboislaan 2, 1560 Hoeilaart
KADASTER: Hoeilaart, sectie B, nr. 1139d

OPDRACHTGEVER: Vlaamse Overheid - Agentschap Facilitair Bedrijf afd. bouwprojecten
Boudewijnlaan 30 bus 60 - 1000 Brussel

ONTWERPER:

TeamvanMeer!
TeamvanMeer! - Architecten & Co cvba
Sint-Truidersteenweg, 3500 Hasselt
+32(0)11 24 32 04
info@teamvanmeer.be

SCHAAL: 1/50
MATEN IN CM

DATUM: 31.05.2017

UITVOERINGSPLANNEN

ZOLDER

PLANNUMMER

2.5

DAKENPLAN - 1/50

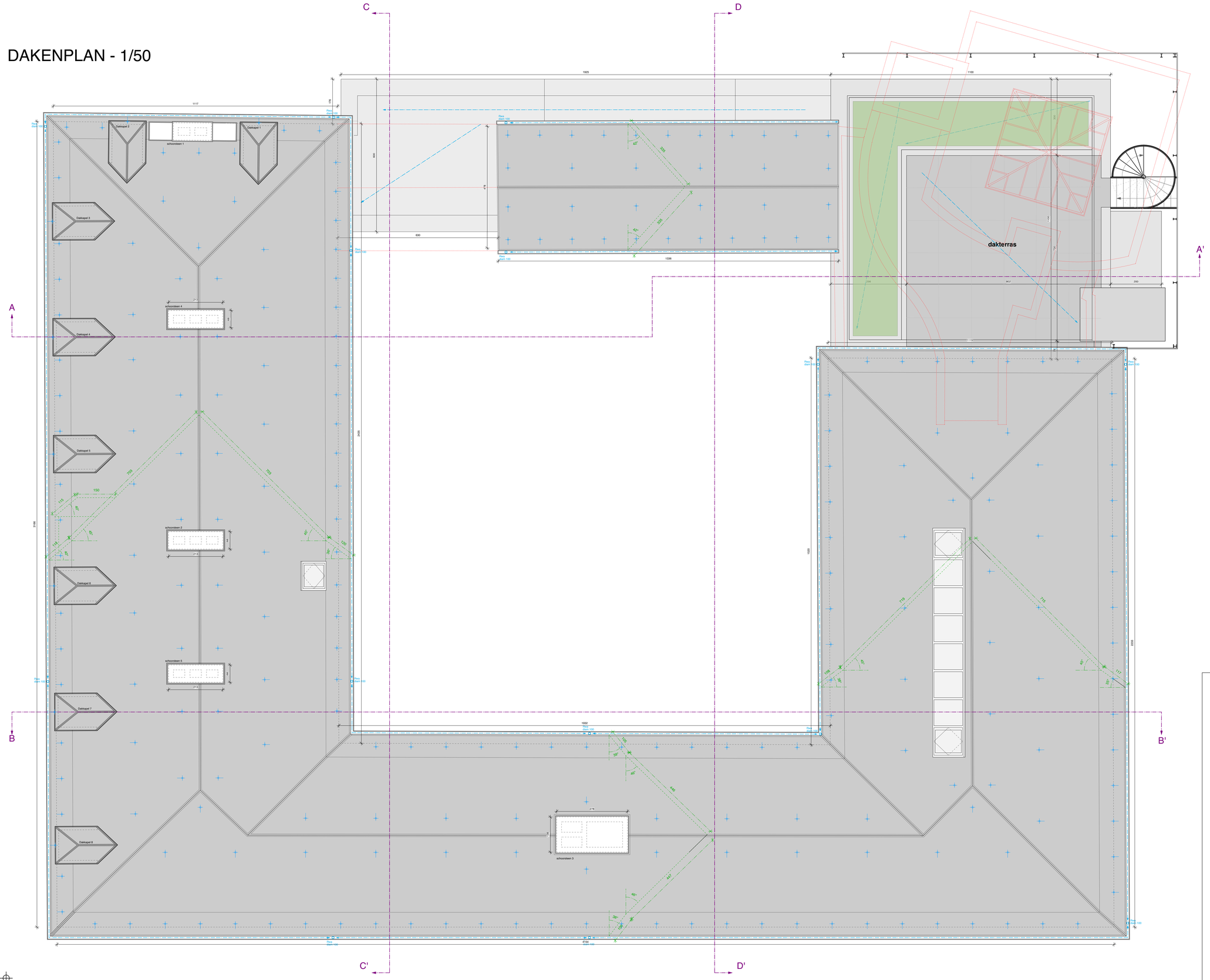

HOEILAART - BOSMUSEUM

RESTAURATIE VIERKANTSHOEVE GROENENDAAL

LEGENDE

- afbraak - zone
- metselwerk - afbraak
- metselwerk - cellenbeton
- metselwerk - dragend - bestaand
- metselwerk - dragend - nieuw
- metselwerk - invul - bestaand
- metselwerk - invul - nieuw
- metselwerk - parement - bestaand
- metselwerk - parement - nieuw
- metaal - draagstructuur - bestaand
- metaal - draagstructuur - nieuw
- natuursteen - bestaand
- natuursteen - nieuw
- beton - afbraak
- beton - draagstructuur - bestaand element
- beton - draagstructuur - nieuw element
- hout - afbraak
- hout - draagstructuur - bestaand
- hout - draagstructuur - nieuw
- dekvloer - bestaand
- dekvloer - nieuw
- zand - gestabiliseerd
- isolatie - XPS
- isolatie - minerale wol
- riolering - fecaliën
- riolering - hemelwater
- riolering - huishoud. afvalw.
- san. - aanvoer - koud
- san. - aanvoer - warm
- san. - afvoer - fecaliën
- san. - afvoer - huishoud. afvalw.
- verwarming
- ventilatie
- electriciteit
- +18 / +017 - dikte ruwbouwniveau
- +200 / +200 - nieuw niveau bestaand niveau

ALLE MATEN ZIJN TER PLAATSE TE CONTROLEREN DOOR DE AANNEMER

NR.	DATUM	WUZIGINGEN
1		
2		
3		
4		
5		
6		
7		
8		
9		

OPDRACHTGEVER:

ARCHITECT:

AANNEMER:

LIGGING: KADASTER: Duboislaan 2, 1560 Hoeilaart
Hoeilaart, sectie B, nr. 1139d

OPDRACHTGEVER: Vlaamse Overheid - Agentschap Facilitair Bedrijf afd. bouwprojecten
Boudewijnlaan 30 bus 60 - 1000 Brussel

ONTWERPER:

TeamvanMeer!
TeamvanMeer! - Architecten & Co cvba
Sint Truidensteenweg, 3900 Hasselt
+32(0)11 24 32 04
info@teamvanmeer.be

SCHAAL: 1/50
MATEN IN CM

DATUM: 31.05.2017

UITVOERINGSPLANNEN

DAKENPLAN

PLANNUMMER

2.6

MATERIALEN

Hellend dak :
01 Grijze natuurleien
02 Daklicht / rookluik

Geval :
03 Bakstoenmetselwerk - wit geschilderd
04 Plint in kalkzandsteen - zwart geschilderd
05 Smeedijzeren trekkers en schrikers - zwart geschilderd
06 Voorzetgevel - metalen draagstructuur met dubbelwandig glas voor begroeiing
07 Natuursteen zwe kenstrl (rlaam-deurornlijsting; hoekketting, ...)
08 Dorpel in blauwe hardsteen

Buitenschrijnwerk
09 Hout - groen geschilderd
10 Staal - zwart geschilderd
11 Houten vliegzeef - natuurkleur
12 Aluminium - zwart gemoffeld
13 Dieltjiers - groen geschilderd

Regenwaterafvoer
14 Zinken hanggoot
15 Zinken regenwaterafvoer met gietijzeren eindstuk

HOEILAART - BOSMUSEUM

RESTAURATIE VIERKANTSHOEVE GROENENDAAL

LEGENDE

- afbraak - zone
- metselwerk - afbraak
- metselwerk - cellenbeton
- metselwerk - dragend - bestaand
- metselwerk - dragend - nieuw
- metselwerk - invul - bestaand
- metselwerk - invul - nieuw
- metselwerk - parement - bestaand
- metselwerk - parement - nieuw
- metaal - draagstructuur - bestaand
- metaal - draagstructuur - nieuw
- natuursteen - bestaand
- natuursteen - nieuw
- beton - afbraak
- beton - draagstructuur - bestaand element
- beton - draagstructuur - nieuw element
- hout - afbraak
- hout - draagstructuur - bestaand
- hout - draagstructuur - nieuw
- dekvloer - bestaand
- dekvloer - nieuw
- zand - gestabiliseerd
- isolatie - XPS
- isolatie - minerale wol
- riolering - fecaliën
- riolering - hemelwater
- riolering - huishoud. afvalw.
- san. - aanvoer - koud
- san. - aanvoer - warm
- san. - afvoer - fecaliën
- san. - afvoer - huishoud. afvalw.
- verwarming
- ventilatie
- electriciteit
- ±18 / +037 - dikte / ruwbouwniveau
- ±200 / 200 - nieuw niveau / bestaand niveau

ALLE MATEN ZIJN TER PLAATSE TE CONTROLEREN DOOR DE AANNEMER

NR.	DATUM	WUZIGINGEN
1		
2		
3		
4		
5		
6		
7		
8		
9		

OPDRACHTGEVER:

ARCHITECT:

AANNEMER:

LIGGING: Duboislaan 2, 1560 Hoeilaart
KADASTER: Hoeilaart, sectie B, nr. 1139d

OPDRACHTGEVER: Vlaamse Overheid - Agentschap Facilitair Bedrijf afd. bouwprojecten Boudewijnlaan 30 bus 50 - 1000 Brussel

ONTWERPER:

TeamvanMeer!
TeamvanMeer! - Architecten & Co cvba
Sint Truidensteenweg, 3000 Hasselt
+32(0)11 24 32 04
info@teamvanmeer.be

SCHAAL: 1/50
MATEN IN CM

DATUM: 31.05.2017

UITVOERINGSPLANNEN

OOSTGEVEL + SNEDE CC'

PLANNUMMER

2.7

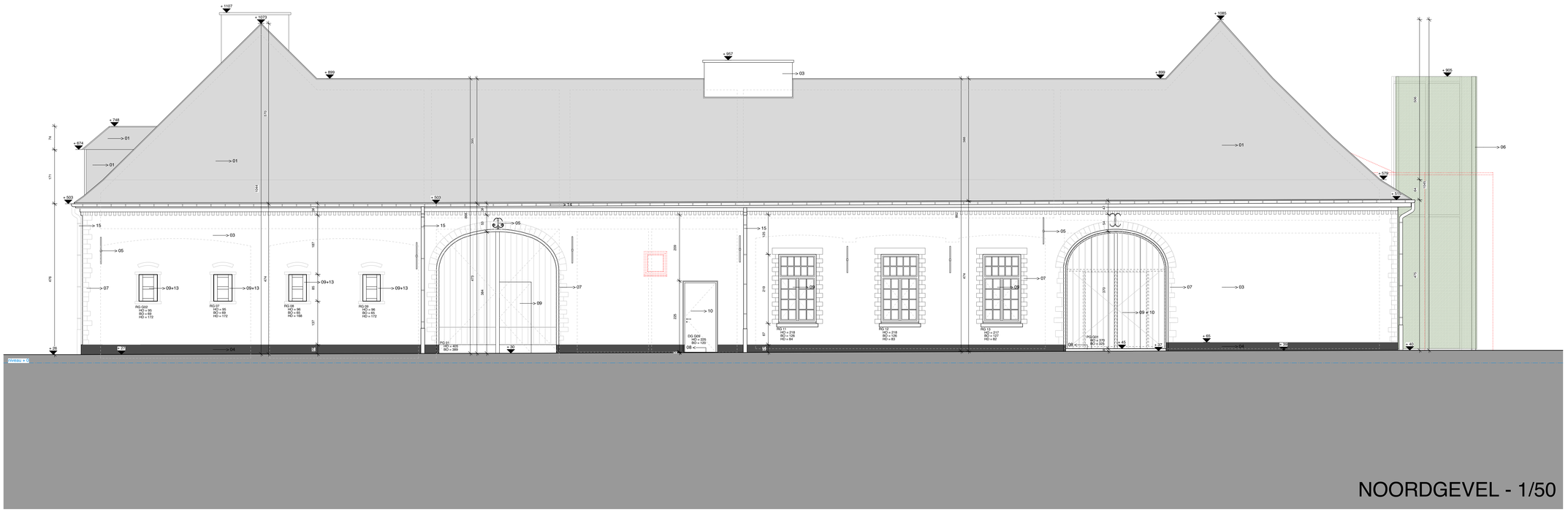

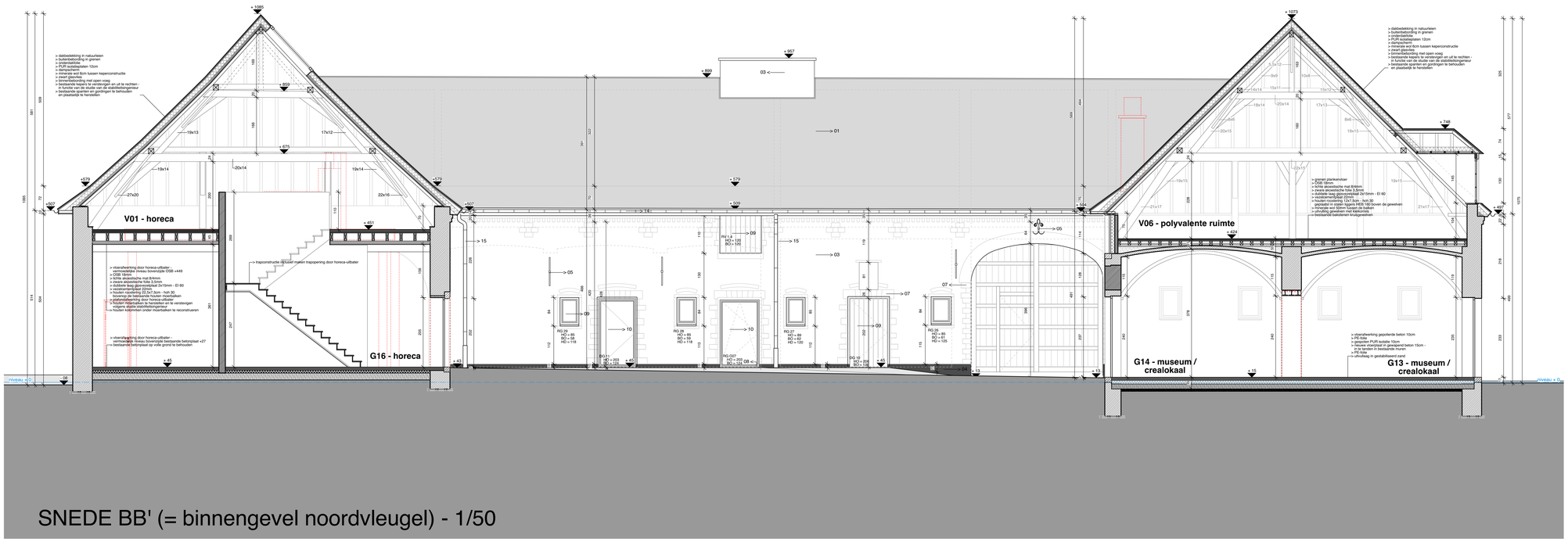

MATERIALEN

Hellend dak :
01 Grijze natuurleien
02 Dakkicht / rookluik

Geval :
03 Bakstoenmetselwerk - wit geschilderd
04 Plint in kalkzandsteen - zwart geschilderd
05 Smeedijzeren trekkers en schieters - zwart geschilderd
06 Voorzetgevel - metalen draagstructuur met drukgebeten wortel begroeiing
07 Natuursteen zwer hardsteen (rasm-rôeuromijsting; hoekketting, ...)
08 Dorpel in blauwe hardsteen

Buitenschrijnwerk
09 Hout - groen geschilderd
10 Staal - zwart geschilderd
11 Houten vliesgevel - natuurkleur
12 Aluminium - zwart gemoffeld
13 Dieflijsters - groen geschilderd

Regenwaterafvoer
14 Zinken hanggoot
15 Zinken regenwaterafvoer met gietijzeren eindstuk

HOEILAART - BOSMUSEUM

RESTAURATIE VIERKANTSHOEVE GROENENDAAL

LEGENDE

- afbraak - zone
- metselwerk - afbraak
- metselwerk - cellenbeton
- metselwerk - dragend - bestaand
- metselwerk - dragend - nieuw
- metselwerk - invul - bestaand
- metselwerk - invul - nieuw
- metselwerk - parement - bestaand
- metselwerk - parement - nieuw
- metaal - draagstructuur - bestaand
- metaal - draagstructuur - nieuw
- natuursteen - bestaand
- natuursteen - nieuw
- beton - afbraak
- beton - draagstructuur - bestaand element
- beton - draagstructuur - nieuw element
- hout - afbraak
- hout - draagstructuur - bestaand
- hout - draagstructuur - nieuw
- dekvloer - bestaand
- dekvloer - nieuw
- zand - gestabiliseerd
- isolatie - XPS
- isolatie - minerale wol
- rioolering - fecaliën
- rioolering - hemelwater
- rioolering - huishoud. afvalw.
- san. - aanvoer - koud
- san. - aanvoer - warm
- san. - afvoer - fecaliën
- san. - afvoer - huishoud. afvalw.
- verwarming
- ventilatie
- electriciteit
- +18 - dikte
- +037 - ruwbouwniveau
- +200 - nieuw niveau
- 200 - bestaand niveau

ALLE MATEN ZIJN TER PLAATSE TE CONTROLEREN DOOR DE AANNEMER

NR.	DATUM	WUZIGINGEN
1		
2		
3		
4		
5		
6		
7		
8		
9		

OPDRACHTGEVER:

ARCHITECT:

AANNEMER:

LIGGING: KADASTER: Duboislaan 2, 1560 Hoeilaart
Hoeilaart, sectie B, nr. 1139d

OPDRACHTGEVER: Vlaamse Overheid - Agentschap Facilitair Bedrijf afd. bouwprojecten
Boudewijnlaan 30 bus 50 - 1000 Brussel

ONTWERPER:

TeamvanMeer!
TeamvanMeer! - Architecten & Co cvba
Sint Truidensteenweg, 3000 Hasselt
+32(0)11 24 32 04
info@teamvanmeer.be

SCHAAL: 1/50
MATEN IN CM

DATUM: 31.05.2017

UITVOERINGSPLANNEN

NOORDGEVEL + SNEDE BB'

PLANNUMMER

2.8

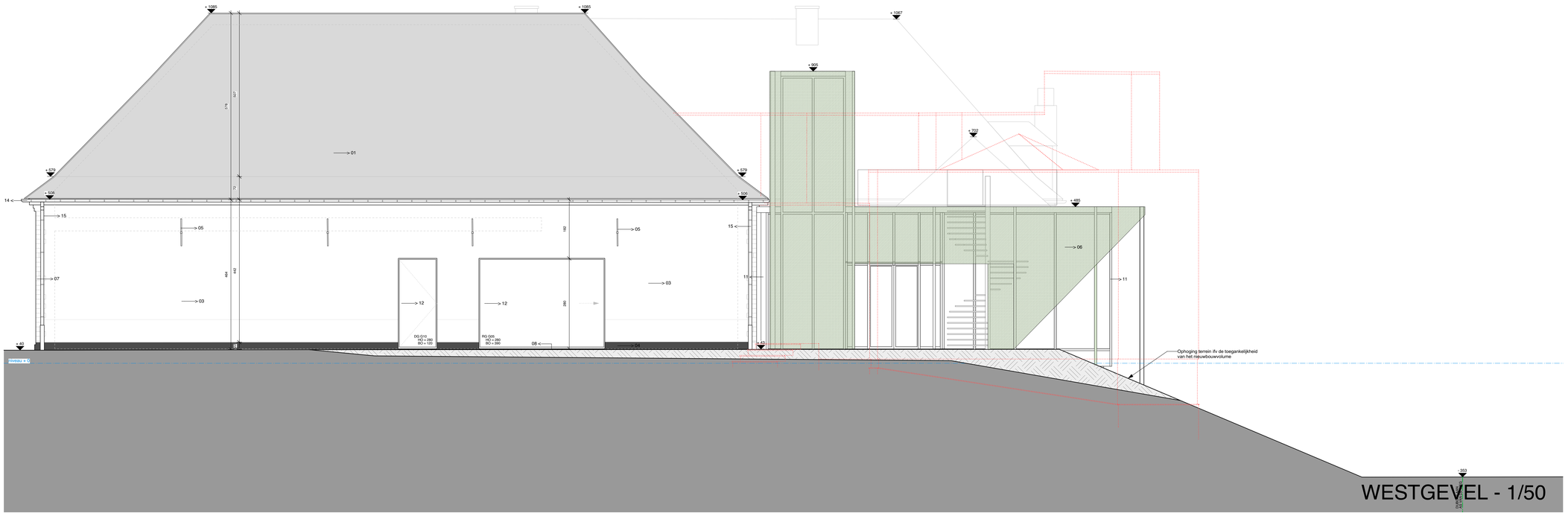

WESTGEVEL - 1/50

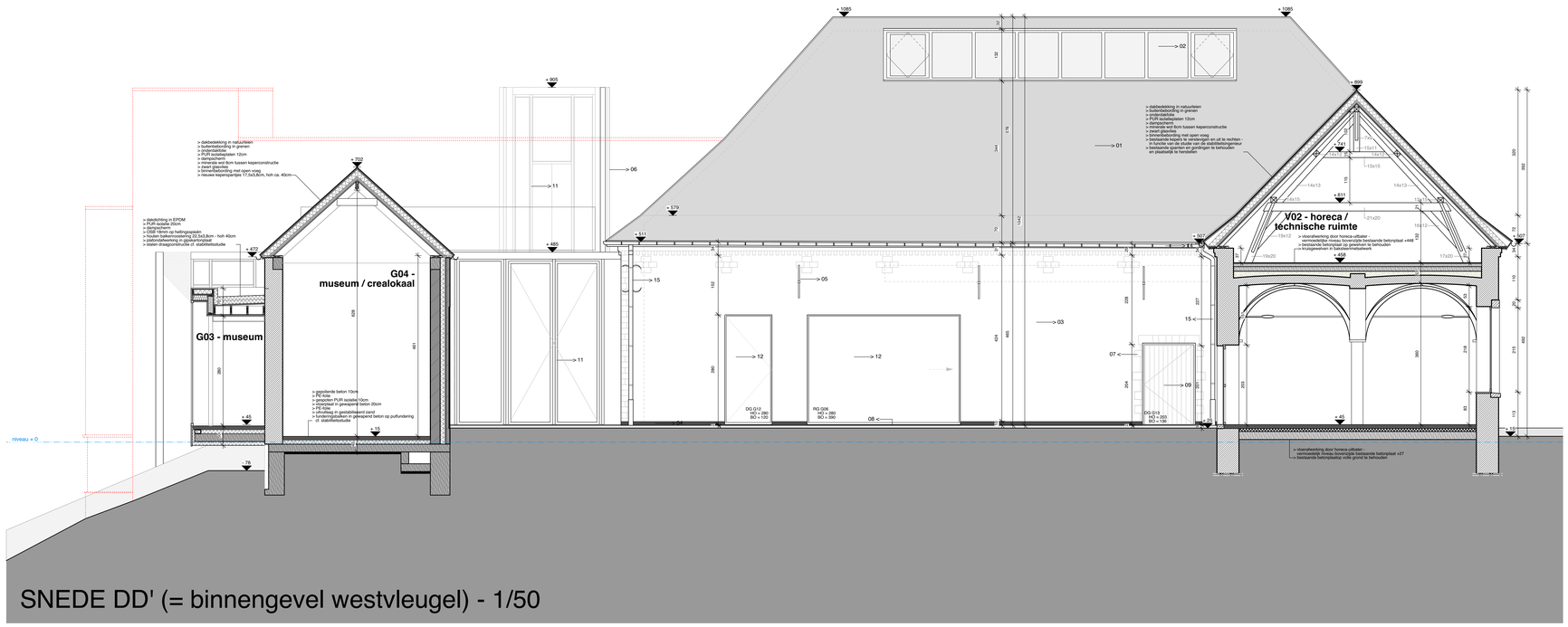

SNEDE DD' (= binnengevel westvleugel) - 1/50

MATERIALEN

Hellend dak :
01 Grijze natuurleien
02 Daklicht / rookluik

Geval :
03 Bakstoenmetselwerk - wit geschilderd
04 Plint in kalkzandsteen - zwart geschilderd
05 Smeedijzeren trekkers en schiebers - zwart geschilderd
06 Voorzetgevel - metalen draagstructuur
met dragende metalen wand begroeiing
07 Natuursteen zwerfkeien (rasm-/deuromlijsting; hoekketting, ...)
08 Dorpel in blauwe hardsteen

Buitenschrijnwerk
09 Hout - groen geschilderd
10 Staal - zwart geschilderd
11 Houten vliesgevel - natuurkleur
12 Aluminium - zwart gemoffeld
13 Dieltjipers - groen geschilderd

Regenwaterafvoer
14 Zinken hanggoot
15 Zinken regenwaterafvoer met gietijzeren eindstuk

HOEILAART - BOSMUSEUM

RESTAURATIE VIERKANTSHOEVE GROENENDAAL

LEGENDE

- afbraak - zone
- metselwerk - afbraak
- metselwerk - cellenbeton
- metselwerk - dragend - bestaand
- metselwerk - dragend - nieuw
- metselwerk - invul - bestaand
- metselwerk - invul - nieuw
- metselwerk - parement - bestaand
- metselwerk - parement - nieuw
- metaal - draagstructuur - bestaand
- metaal - draagstructuur - nieuw
- natuursteen - bestaand
- natuursteen - nieuw
- beton - afbraak
- beton - draagstructuur - bestaand element
- beton - draagstructuur - nieuw element
- hout - afbraak
- hout - draagstructuur - bestaand
- hout - draagstructuur - nieuw
- dekvloer - bestaand
- dekvloer - nieuw
- zand - gestabiliseerd
- isolatie - XPS
- isolatie - minerale wol
- rioolring - lecablèn
- rioolring - hemelwater
- rioolring - huishoud. afvalw.
- san. - aanvoer - koud
- san. - aanvoer - warm
- san. - afvoer - fecalèn
- san. - afvoer - huishoud. afvalw.
- verwarming
- ventilatie
- electriciteit
- +18 - dikte
- +027 - ruwbouwniveau
- +200 / +200 - nieuw niveau / bestaand niveau

ALLE MATEN ZIJN TER PLAATSE TE CONTROLEREN DOOR DE AANNEMER

NR.	DATUM	WUZIGINGEN
1		
2		
3		
4		
5		
6		
7		
8		
9		

OPDRACHTGEVER:

ARCHITECT:

AANNEMER:

LIGGING: KADASTER: Duboislaan 2, 1560 Hoeilaart
Hoeilaart, sectie B, nr. 1139d

OPDRACHTGEVER: Vlaamse Overheid - Agentschap Facilitair Bedrijf afd. bouwprojecten
Boudewijnlaan 30 bus 60 - 1000 Brussel

ONTWERPER: TeamvanMeer!
TeamvanMeer! - Architecten & Co cvba
Sint-Truidersteenweg 96, 3900 Hasselt
+32(0)11 24 32 04
info@teamvanmeer.be

SCHAAL: 1/50
MATEN IN CM

DATUM: 31.05.2017

UITVOERINGSPLANNEN

WESTGEVEL + SNEDE DD'

PLANNUMMER

2.9

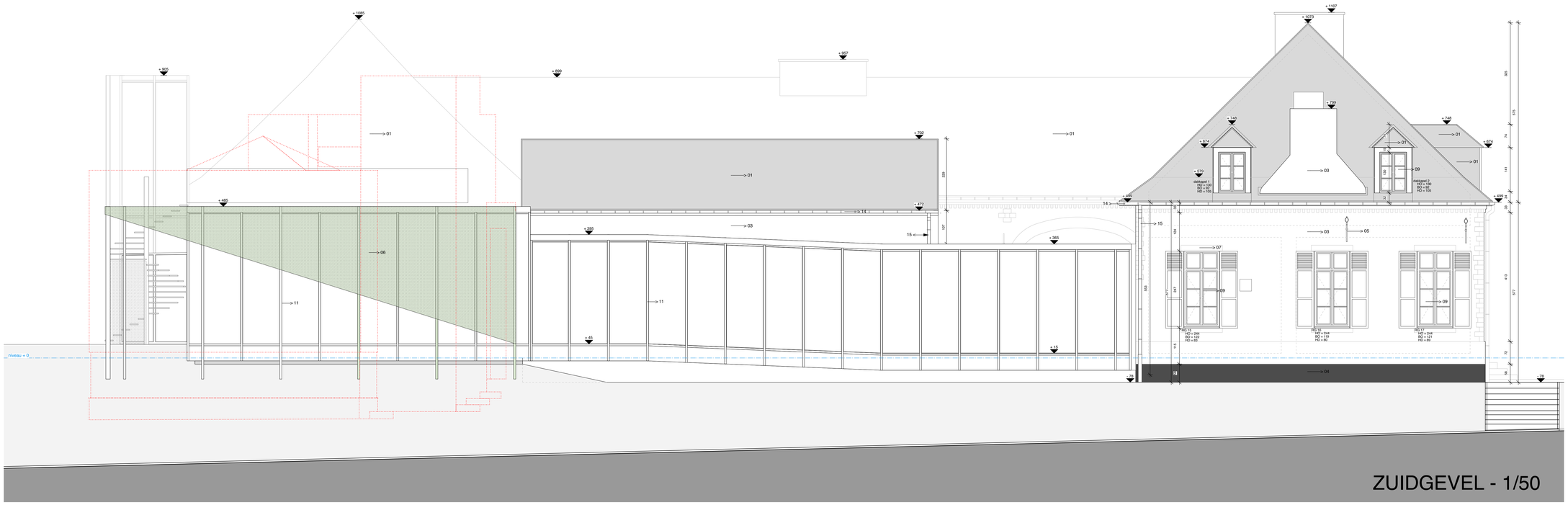

ZUIDGEVEL - 1/50

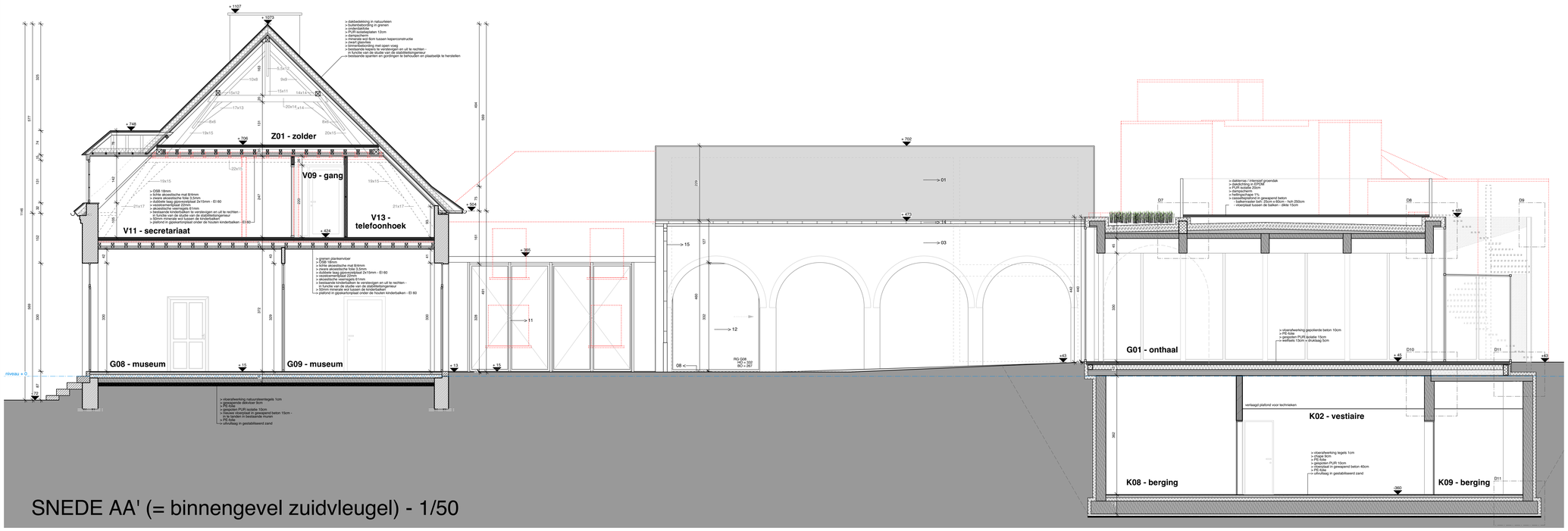

SNEDE AA' (= binnengevel zuidvleugel) - 1/50

MATERIALEN

Hellend dak :
01 Grijze natuurleien
02 Daklicht / rookluik

Geval :
03 Bakstoenmetselwerk - wit geschilderd
04 Plint in kalkzandsteen - zwart geschilderd
05 Smeedijzeren trekkers en schieters - zwart geschilderd
06 Voorzetgevel - metalen draagstructuur
met dragende metalen wand begroeiing
07 Natuursteen vensterbank (raam-deuromlijsting; hoekketting, ...)
08 Dorpel in blauwe hardsteen

Buitenschrijnwerk
09 Hout - groen geschilderd
10 Staal - zwart geschilderd
11 Houten vliegwiel - natuurkleur
12 Aluminium - zwart gemoffeld
13 Dieltjipers - groen geschilderd

Regenwaterafvoer
14 Zinken hanggoot
15 Zinken regenwaterafvoer met gietsperen eindstuk

HOEILAART - BOSMUSEUM

RESTAURATIE VIERKANTSHOEVE GROENENDAAL

LEGENDE

- afbraak - zone
- metselwerk - afbraak
- metselwerk - cellenbeton
- metselwerk - dragend - bestaand
- metselwerk - dragend - nieuw
- metselwerk - invul - bestaand
- metselwerk - invul - nieuw
- metselwerk - parement - bestaand
- metselwerk - parement - nieuw
- metaal - draagstructuur - bestaand
- metaal - draagstructuur - nieuw
- natuursteen - bestaand
- natuursteen - nieuw
- beton - afbraak
- beton - draagstructuur - bestaand element
- beton - draagstructuur - nieuw element
- hout - afbraak
- hout - draagstructuur - bestaand
- hout - draagstructuur - nieuw
- dekvloer - bestaand
- dekvloer - nieuw
- zand - gestabiliseerd
- isolatie - XPS
- isolatie - minerale wol
- riolering - fecaliën
- riolering - hemelwater
- riolering - huishoud. afvalw.
- san. - aanvoer - koud
- san. - aanvoer - warm
- san. - afvoer - fecaliën
- san. - afvoer - huishoud. afvalw.
- verwarming
- ventilatie
- electriciteit
- +18 / +017 - dikte / ruwbouwniveau
- +200 / +200 - nieuw niveau / bestaand niveau

ALLE MATEN ZIJN TER PLAATSE TE CONTROLEREN DOOR DE AANNEMER

NR.	DATUM	WUZIGINGEN
1		
2		
3		
4		
5		
6		
7		
8		
9		

OPDRACHTGEVER:

ARCHITECT:

AANNEMER:

LIGGING: KADASTER: Duboislaan 2, 1560 Hoeilaart
Hoeilaart, sectie B, nr. 1139d

OPDRACHTGEVER: Vlaamse Overheid - Agentschap Facilitair Bedrijf afd. bouwprojecten
Boudewijnlaan 30 bus 50 - 1000 Brussel

ONTWERPER:

TeamvanMeer!
TeamvanMeer! - Architecten & Co cvba
Sint-Truidersteenweg, 3900 Hasselt
+32(0)11 24 32 04
info@teamvanmeer.be

SCHAAL: 1/50
MATEN IN CM

DATUM: 31.05.2017

UITVOERINGSPLANNEN

ZUIDGEVEL + SNEDE AA'

PLANNUMMER

2.10

Principe detail aanzicht balustrade dakterras

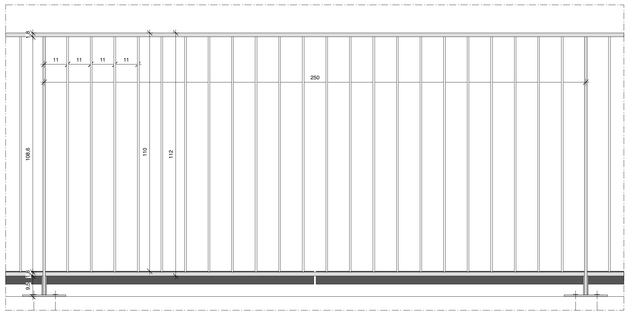

- dakbedekking in natuurleien
- buitenbebording in grenen
- onderdakfolie
- springkeper 60mm x 50mm
- PIR isolatieplaten 12cm
- dampscherm
- minerale wol 6cm tussen keperconstructie 60mm x 50mm
- zwart glasvlies
- binnenbebording 25mm met open voeg 1cm variabele breedte
- bestaande kepers 85mm x 60mm te verstevigen en uit te rechten - in functie van de studie van de stabiliteitsingenieur
- bestaande spanten en gordingen te behouden
en plaatselijk te herstellen

Principedetail dakgoot van de te restaureren daken

D1

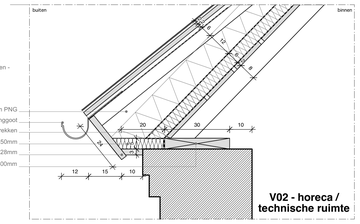

Principe details DG 07

> naarbinnen draaiende draaikipraam
thermisch onderbroken stalen buitenschrijnwerk
gepoederlakt (kleur nog te bepalen)
> glassamenstelling cfr. NBN S 23-002 (2007) en NBN S 23-002/A1 (2010)

HORIZONTALE SNEDE

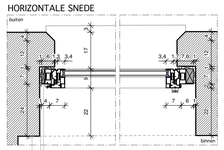

VERTIKALE SNEDE

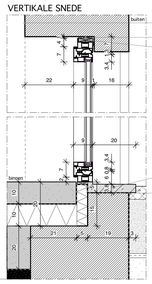

Vloeropbouw:
> gepolierde betonvloer 10cm
> PE-folie
> gespoten PUR isolatie 10cm
> vloerplaat in gewapend beton 20cm volgens stabiliteitsstudie
> PE-folie
> uitvullaag in gestabiliseerd zand

Principe details DG G02

> naarbinnen draaiende buitendeur
thermisch onderbroken stalen buitenschrijnwerk
gepoederlakt (kleur nog te bepalen)
> glassamenstelling cfr. NBN S 23-002 (2007) en NBN S 23-002/A1 (2010)

HORIZONTALE SNEDE

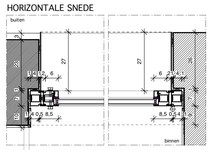

VERTIKALE SNEDE

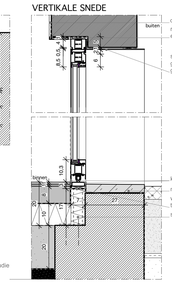

Vloeropbouw:
> nieuwe parketvloer met onderparket 2cm
> dekvloer 8cm
> PE-folie
> gespoten PUR isolatie 10cm
> vloerplaat in gewapend beton 20cm volgens stabiliteitsstudie
> PE-folie
> uitvullaag in gestabiliseerd zand

D7

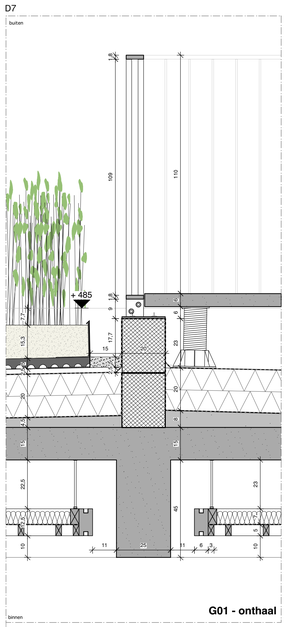

D8

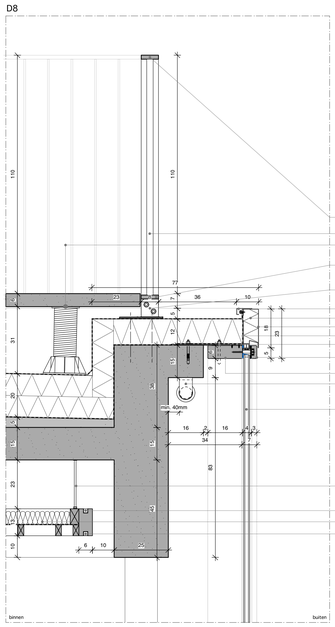

D9

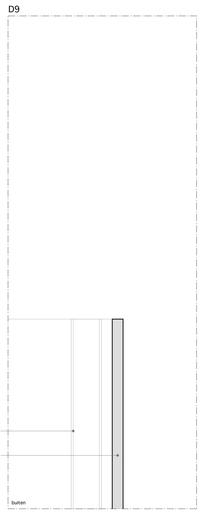

Principe details glasvliesgevel

> glasvliesgevel met dragende basisconstructie in elk 60mm x 120mm en 60mm x 160mm
> glassamenstelling cfr. NBN S 23-002 (2007) en NBN S 23-002/A1 (2010) en Uw = 1,0 W/m2K

HORIZONTALE SNEDE

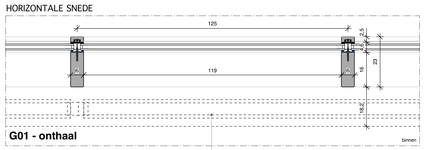

HORIZONTALE SNEDE

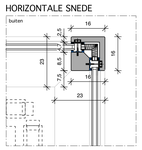

Dakopbouw:
> dakdichting in EPDM
> PIR isolatie 20cm
> dampscherm
> OSB 18mm op hellingsspieën
> houten balkenrooster 22,5x3,8cm - hoh 40cm
> plafondafwerking in gipskartonplaat
> stalen draagconstructie cf. stabiliteitsstudie

D6

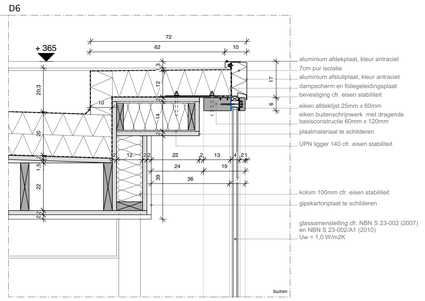

Vloeropbouw:
> vloerafwerking gepolierde beton 10cm
> nat vloerverwarmingssysteem bevestigd op thermische isolatie
> PE-folie
> gespoten PUR isolatie 10cm
> vloerplaat in gewapend beton 20cm
> PE-folie
> uitvullaag in gestabiliseerd zand
> funderingspalken in gewapend beton op micropalen volgens studie stabiliteitsingenieur

Vloeropbouw:
> vloerafwerking gepolierde beton 10cm
> nat vloerverwarmingssysteem bevestigd op thermische isolatie
> PE-folie
> gespoten PUR isolatie 10cm
> vloerplaat in gewapend beton 20cm
> isolatieplaat XPS 10cm
> onderdakfolie
> latwerk 2,5cm
> eiken gevelbekleding op vertikaal latwerk 25mm en 18mm

D2

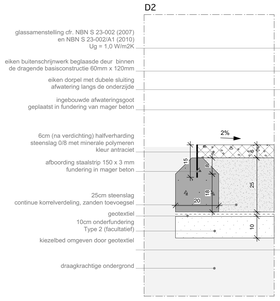

D3

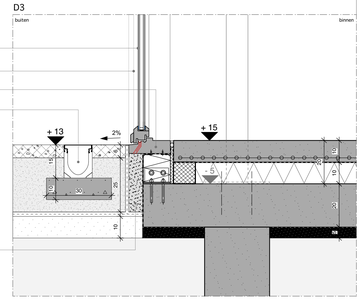

D4

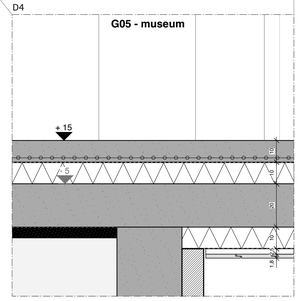

D5

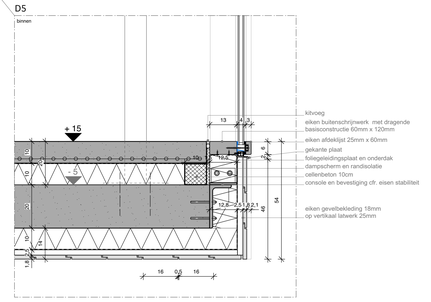

D10

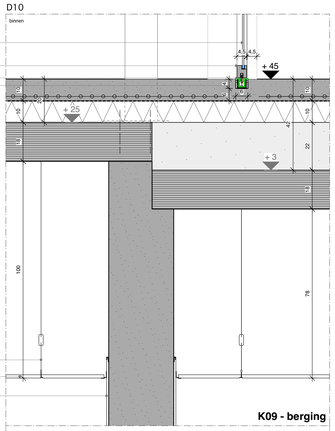

Dakopbouw:
> intensief groendak
- vegetatie - planten tot 1m hoog
- mineraal dakfuinsubstraat - ca. 12-15 cm
- mineraal vochthoudende platen - 50mm
- drainagemat - 25 mm
- wortelvaste PE-folie
> dakdichting in EPDM
> PIR isolatie 20cm
> dampscherm
> hellingschage 1%
> cassetteplafond in gewapend beton
- balkenraster bxh: 25cm x 60cm - hoh 250cm
- vloerplaat tussen de balken - dikte 15cm
> akoestische isolatieplaat met ingewerkte ledstrips
- eiken latwerk 2,7cm x 5cm
- zichtbare eiken houten kader met ingewerkte ledstrips 6,3cm x 12,5cm
- achtteliggende structuur in PNG 4cm x 7,2 cm
- glasvlies kleur te bepalen
- akoestische isolatie aw ≥ 0,95

Vloeropbouw:
> vloerafwerking gepolierde beton 10cm
> nat vloerverwarmingssysteem bevestigd op thermische isolatie
> PE-folie
> gespoten PUR isolatie 10cm
> uitvullaag
> wellfseis 13cm + druklaag 5cm

Vloeropbouw:
> vloerafwerking gepolierde beton 10cm
> nat vloerverwarmingssysteem bevestigd op thermische isolatie
> PE-folie
> gespoten PUR isolatie 10cm
> uitvullaag
> wellfseis 13cm + druklaag 5cm

Vloeropbouw kelder:
> vloerafwerking tegels 1cm
> chape 9cm
> PE-folie
> gespoten PUR 10cm
> vloerplaat in gewapend beton 40cm
> PE-folie
> uitvullaag in gestabiliseerd zand

D11

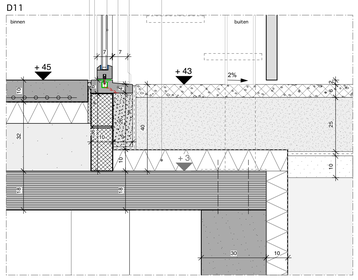

D12

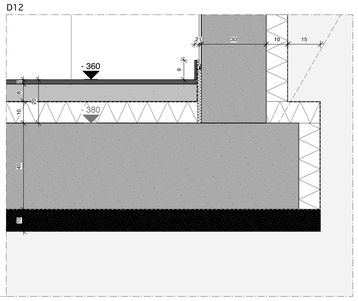

Principedetail bovenaanzicht akoestisch paneel in cassetteplafond - G01 inkom

Schaal 1/20

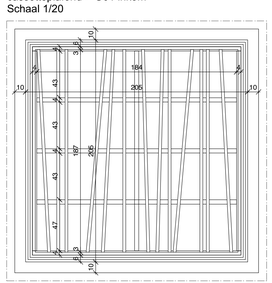

principe aanzicht fietsstandaard

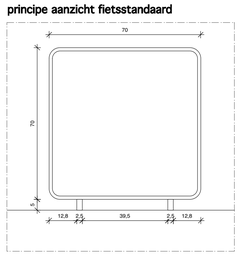

principe vertikale snede fietsstandaard

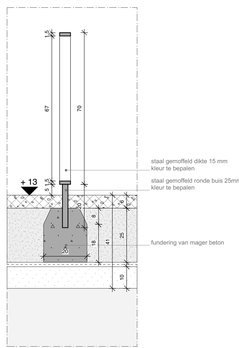

Principedetail grondplan afspuitplaatsfietsen

Schaal 1/20

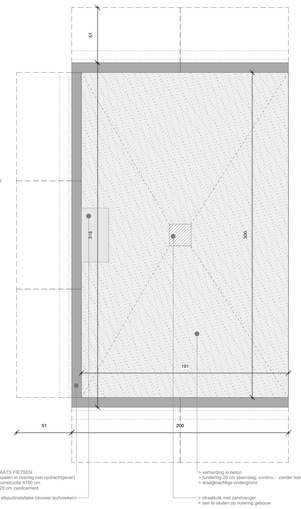

HOEILAART - BOSMUSEUM

RESTAURATIE VIERKANTSHOEVE GROENENDAAL

LEGENDE

- afbraak - zone
- metselwerk - afbraak
- metselwerk - cellenbeton
- metselwerk - dragend - bestaand
- metselwerk - dragend - nieuw
- metselwerk - invul - bestaand
- metselwerk - invul - nieuw
- metselwerk - panement - bestaand
- metselwerk - panement - nieuw
- metaal - draagstructuur - bestaand
- metaal - draagstructuur - nieuw
- natuursteen - bestaand
- natuursteen - nieuw
- beton - afbraak
- beton - draagstructuur - bestaand element
- beton - draagstructuur - nieuw element
- hout - afbraak
- hout - draagstructuur - bestaand
- hout - draagstructuur - nieuw
- dekvloer - bestaand
- dekvloer - nieuw
- zand - gestabiliseerd
- isolatie - XPS
- isolatie - minerale wol
- riolering - fecaliën
- riolering - hemelwater
- riolering - huishoud. afvalw.
- san. - aanvoer - koud
- san. - aanvoer - warm
- san. - afvoer - fecaliën
- san. - afvoer - huishoud. afvalw.
- verwarming
- ventilatie
- electriciteit
- +187 / +017 — dikte / roaldauverniveau
- -200 / -220 — nieuw niveau / bestaand niveau

ALLE MATEN ZIJN TER PLAATSE TE CONTROLEREN DOOR DE AANNEMER

NR.	DATUM	WIJZIGINGEN
1		
2		
3		
4		
5		
6		
7		
8		
9		

OPDRACHTGEVER:

ARCHITECT:

AANNEMER:

LIGGING: Duboislaan 2, 1560 Hoeilaart
KADASTER: Hoeilaart, sectie B, nr. 1139d

OPDRACHTGEVER: Vlaamse Overheid - Agentschap Facilitair Bedrijf afd. bouwprojecten
Boudewijnlaan 30 bus 60 - 1000 Brussel

ONTWERPER:

TeamvanMeer!
TeamvanMeer! - Architecten & Co cvba
Sint-Truidersteenweg, 3500 Hasselt
+32(0)11 24 32 04
info@teamvanmeer.be

SCHAAL: 1/10 (tenzij anders vermeld)
MATEN IN CM

DATUM: 31.05.2017

UITVOERINGSPLANNEN

PRINCIPE DETAILS

PLANNUMMER

2.11