

boring: 2017F336_1

Kop_algemeen: Projectcode: 2017F336, Boornummer: 1, Beschrijver(s): LS, Datum: 06-07-2017, Doel boring: archeologie - verkenning, Einddiepte boring in cm: 150,

Landgebruik: akker

Coördinaten: Precisie coördinaat: 1000 m, Hoogte maaiveld in meters: 0

Plaats: Uitvoerder: RAAP

Kop_opmerking: Opmerking: Maisakker



boring: 2017F336_2

Kop_algemeen: Projectcode: 2017F336, Boornummer: 2, Beschrijver(s): LS, Datum: 06-07-2017, Doel boring: archeologie - verkenning, Einddiepte boring in cm: 180,
 Landgebruik: akker
Coördinaten: Precisie coördinaat: 1000 m, Hoogte maaiveld in meters: 0
Kop_opmerking: Opmerking: Wortelakker (kouterrug)

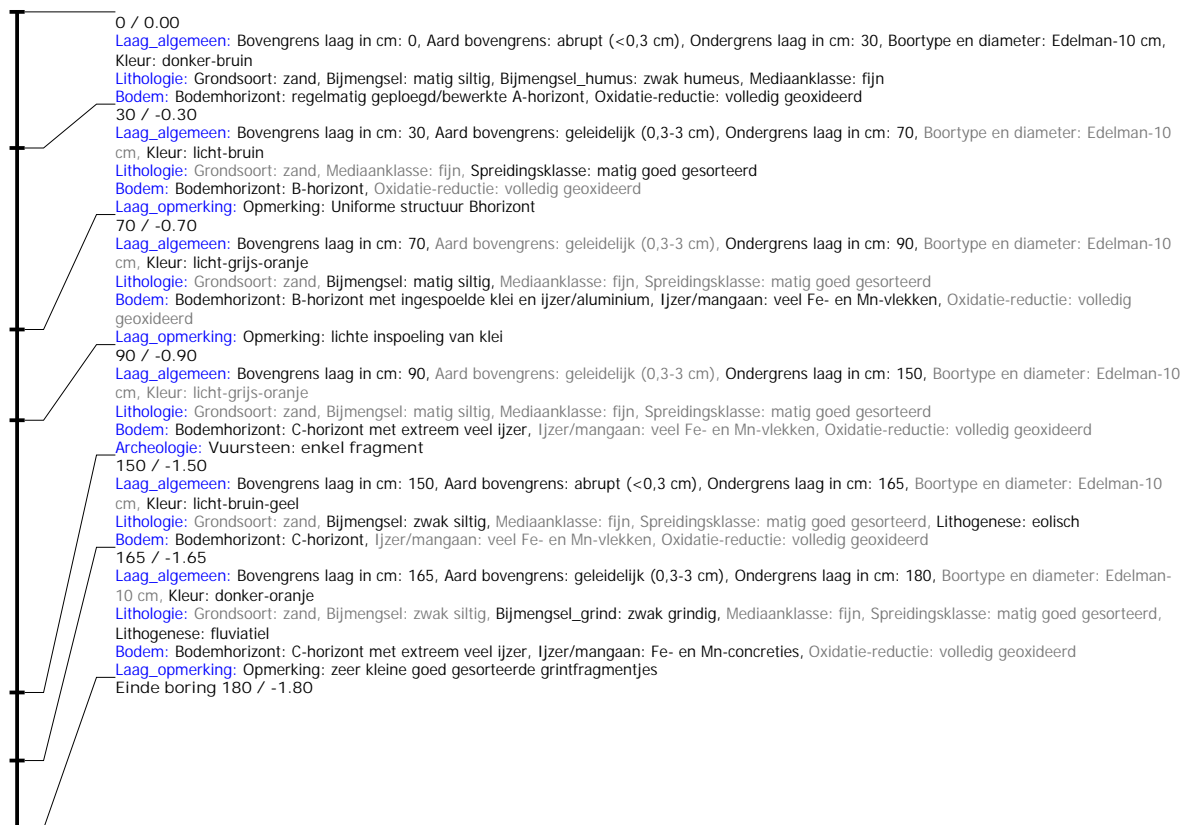

boring: 2017F336_3

Kop_algemeen: Projectcode: 2017F336, Boornummer: 3, Beschrijver(s): LS, Doel boring: archeologie - verkenning, Einddiepte boring in cm: 180, Landgebruik: akker

Coördinaten: Precisie coördinaat: 1000 m, Hoogte maaiveld in meters: 0

Kop_opmerking: Opmerking: Wortelakker (kouterrug)

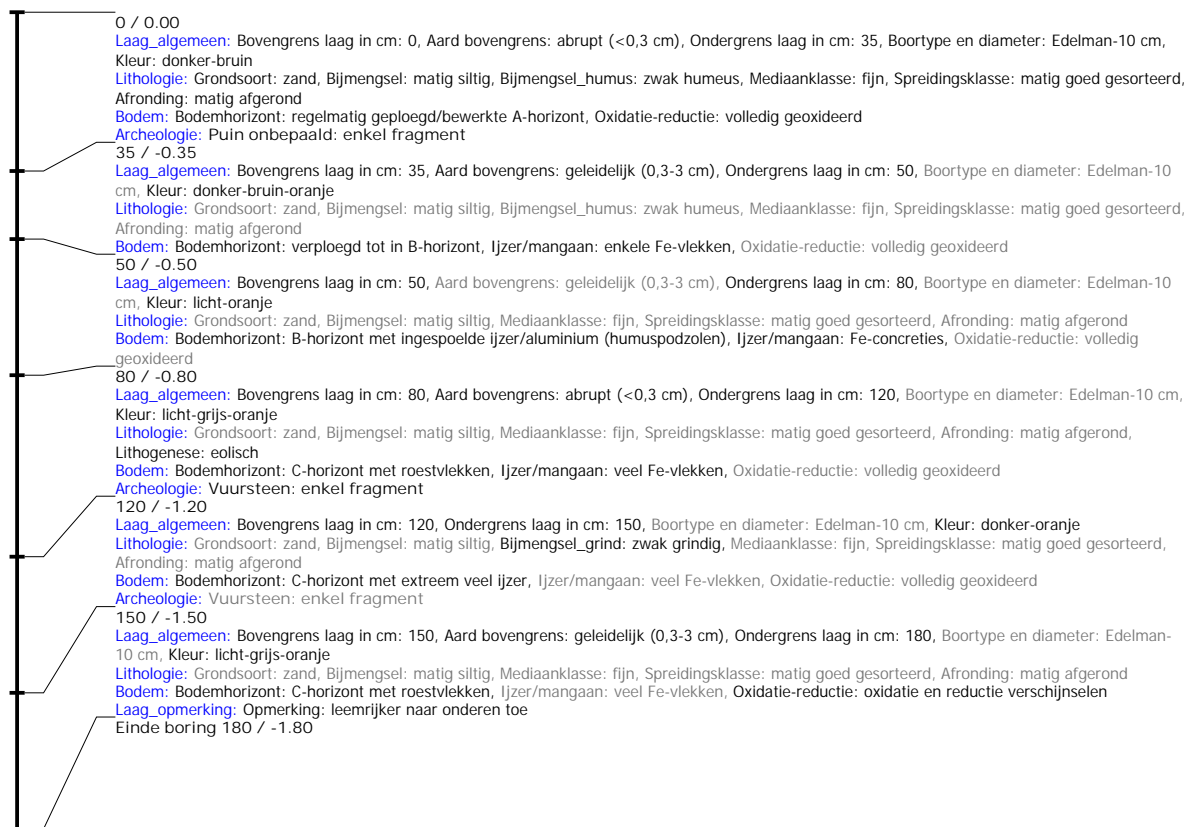

boring: 2017F336_4

Kop_algemeen: Projectcode: 2017F336, Boornummer: 4, Beschrijver(s): LS, Datum: 06-07-2017, Doel boring: archeologie - verkenning, Einddiepte boring in cm: 180, Landgebruik: akker

Coördinaten: Precisie coördinaat: 1000 m, Hoogte maaiveld in meters: 0

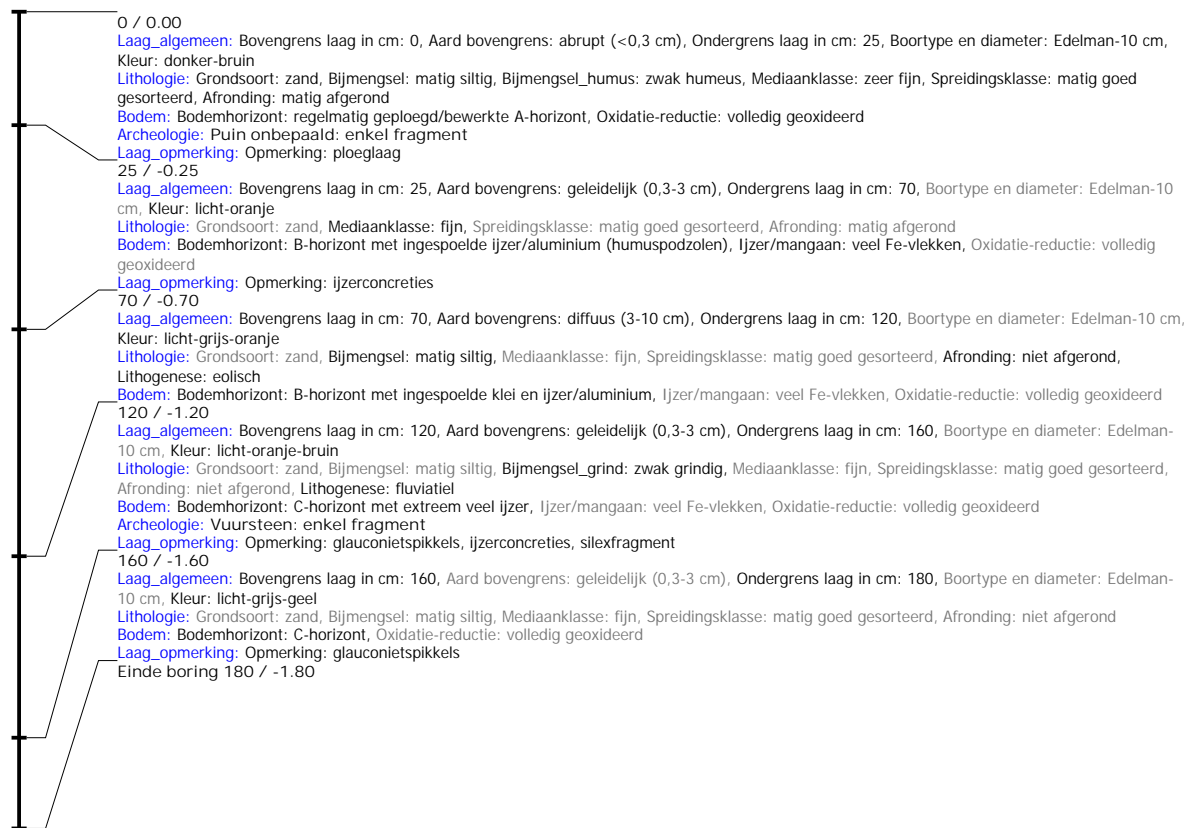

boring: 2017F336_5

Kop_algemeen: Projectcode: 2017F336, Boornummer: 5, Beschrijver(s): LS, Datum: 06-07-2017, Doel boring: archeologie - verkenning, Einddiepte boring in cm: 150, Grondwaterstand: 130, Landgebruik: akker
Coördinaten: Precisie coördinaat: 1000 m, Hoogte maaiveld in meters: 0
Plaats: Provincie: West-Vlaanderen, Uitvoerder: RAAP
Kop_opmerking: Opmerking: top kouterrug

0	/ 0.00	<p>Laag_algemeen: Bovengrens laag in cm: 0, Aard bovengrens: abrupt (<0,3 cm), Ondergrens laag in cm: 20, Boortype en diameter: Edelman-10 cm, Kleur: donker-bruin Lithologie: Grondsoort: zand, Bijmengsel: matig siltig, Bijmengsel_humus: zwak humeus, Mediaanklasse: matig fijn, Spreidingsklasse: matig goed gesorteerd, Consistentie: los Bodem: Oxidatie-reductie: volledig geoxideerd Laag_opmerking: Opmerking: baksteen en puinspikkels</p>
20	/ -0.20	<p>Laag_algemeen: Bovengrens laag in cm: 20, Aard bovengrens: abrupt (<0,3 cm), Ondergrens laag in cm: 80, Boortype en diameter: Edelman-10 cm, Kleur: licht-grijs-oranje Lithologie: Grondsoort: zand, Bijmengsel: matig siltig, Mediaanklasse: matig fijn, Spreidingsklasse: matig goed gesorteerd, Consistentie: los Bodem: Bodemhorizont: A-horizont bestaand uit opgebracht pakket, Ijzer/mangaan: enkele Fe- en Mn-vlekken, Oxidatie-reductie: volledig geoxideerd Archeologie: Puin onbepaald: enkel fragment Laag_opmerking: Opmerking: verstoord pakket; sterk verbrokkelde Bhorizont met A-horizont resten</p>
80	/ -0.80	<p>Laag_algemeen: Bovengrens laag in cm: 80, Aard bovengrens: abrupt (<0,3 cm), Ondergrens laag in cm: 110, Boortype en diameter: Edelman-10 cm, Kleur: licht-grijs-oranje Lithologie: Grondsoort: zand, Bijmengsel: matig siltig, Mediaanklasse: matig grof, Spreidingsklasse: slecht gesorteerd, Afronding: matig afgerond, Consistentie: los, Schelpresten: schelp (onbepaald)-fragment-spoor (<1%) Bodem: Bodemhorizont: A-horizont bestaand uit opgebracht pakket, Ijzer/mangaan: enkele Fe- en Mn-vlekken, Oxidatie-reductie: volledig geoxideerd, Brokken en vlekken: zandbrokken Archeologie: Puin onbepaald: enkel fragment Laag_opmerking: Opmerking: contaminatie met antropogeen zand dat puinresten bevat</p>
110	/ -1.10	<p>Laag_algemeen: Bovengrens laag in cm: 110, Aard bovengrens: abrupt (<0,3 cm), Ondergrens laag in cm: 130, Boortype en diameter: Edelman-10 cm, Kleur: licht-grijs-oranje Lithologie: Grondsoort: zand, Bijmengsel: matig siltig, Mediaanklasse: fijn, Spreidingsklasse: matig goed gesorteerd, Afronding: matig afgerond, Consistentie: los, Lithogenese: eolisch Bodem: Bodemhorizont: C-horizont met roestvlekken, Ijzer/mangaan: enkele Fe- en Mn-vlekken, Oxidatie-reductie: volledig geoxideerd Laag_opmerking: Opmerking: afgeronde glauconietspikkels</p>
130	/ -1.30	<p>Laag_algemeen: Bovengrens laag in cm: 130, Aard bovengrens: geleidelijk (0,3-3 cm), Ondergrens laag in cm: 150, Boortype en diameter: Edelman-10 cm, Kleur: licht-grijs Lithologie: Grondsoort: zand, Bijmengsel: zwak siltig, Mediaanklasse: fijn, Spreidingsklasse: matig goed gesorteerd, Afronding: matig afgerond, Consistentie: los, Lithogenese: eolisch Bodem: Bodemhorizont: geheel gereduceerde C-horizont, Ijzer/mangaan: enkele Fe- en Mn-vlekken, Oxidatie-reductie: volledig gereduceerd Laag_opmerking: Opmerking: afgeronde glauconietspikkels</p>
150	/ -1.50	<p>Einde boring</p>

boring: 2017F336_6

Kop_algemeen: Projectcode: 2017F336, Boornummer: 6, Beschrijver(s): LS, Datum: 06-07-2017, Doel boring: archeologie - verkenning, Einddiepte boring in cm: 180,
 Landgebruik: akker
Coördinaten: Precisie coördinaat: 1000 m, Hoogte maaiveld in meters: 0
Plaats: Provincie: West-Vlaanderen, Uitvoerder: RAAP
Kop_opmerking: Opmerking: wortelakker

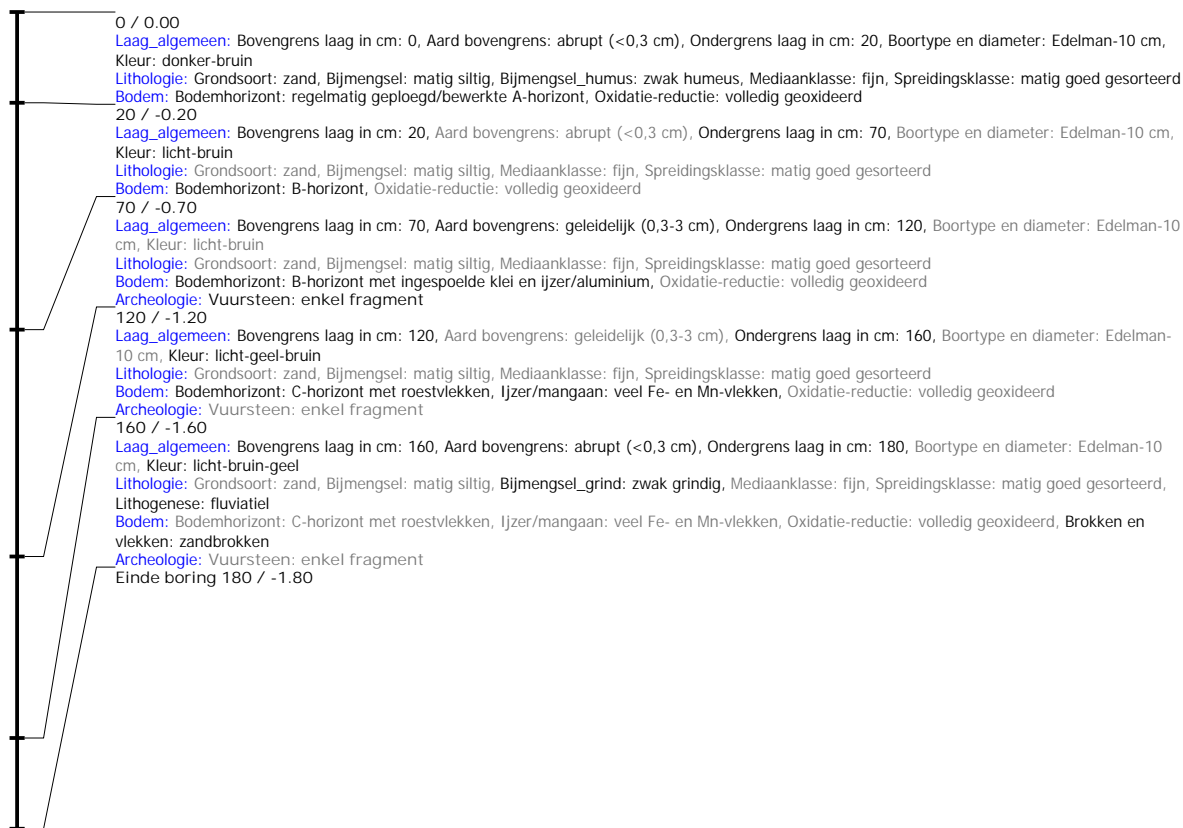

boring: 2017F336_7

Kop_algemeen: Projectcode: 2017F336, Boornummer: 7, Beschrijver(s): LS, Datum: 06-07-2017, Doel boring: archeologie - verkenning, Einddiepte boring in cm: 150,
 Landgebruik: akker
Coördinaten: Precisie coördinaat: 1000 m, Hoogte maaiveld in meters: 0
Kop_opmerking: Opmerking: Grens tussen wortel en mais akker (terras overgang)

