

Programma van maatregelen: Wilrijk - Koornbloemstraat

Het programma van maatregelen geeft een gemotiveerd advies over het al dan niet moeten nemen van maatregelen voor de omgang met archeologisch erfgoed bij bodemingrepen. Het beschrijft de aard van deze maatregelen en de uitvoeringswijze van de eventuele maatregelen.

Gemotiveerd advies

Er werd een bureauonderzoek (projectcode: 2016F42) uitgevoerd, die aangeeft dat er geen bijkomend archeologisch onderzoek meer nodig geacht wordt in het kader van de geplande werken. Al het vooronderzoek dat noodzakelijk is om met voldoende zekerheid een uitspraak te doen over de aanwezigheid en waarde van archeologisch erfgoed werd daarmee uitgevoerd.

Na deze fase in het vooronderzoek volgt geen verder vooronderzoek, omdat op basis van de reeds uitgevoerde fase(s) van het vooronderzoek voldoende informatie gegenereerd is om een te bekrachtigen archeologienota op te maken die de hoogstwaarschijnlijke afwezigheid van een archeologische site afdoende staft.

De impact van de geplande werkzaamheden werd getoetst aan de gekende reeds verstoorde en reeds onderzochte zones, de gekende geologische, bodemkundige en ecologische kenmerken en de gekende archeologische en historische waarden (zie verslag van resultaten van het vooronderzoek).

Het uitgevoerde bureauonderzoek volstaat om uitspraken te doen over het volledige terrein. Het is niet nodig om verder vooronderzoek uit te voeren omdat er geen potentieel op kennisvermeerdering aanwezig is. Ten gevolge van de topografisch lage ligging van het onderzoeksgebied en de hoge grondwaterstand binnen het onderzoeksgebied is er hoogstwaarschijnlijk geen archeologische site aanwezig binnen het onderzoeksgebied. Bijgevolg is er geen potentieel op kennisvermeerdering aan de hand van andere onderzoeksmethodes.

Omwille van de afwezigheid van een potentieel op kennisvermeerdering worden de punten 7° en 8° van de Code van Goede Praktijk 12.5.1.3 niet uitgewerkt.

Naar aanleiding van het bureauonderzoek zijn geen verdere maatregelen vereist. Daarom wordt geen programma van maatregelen opgemaakt.

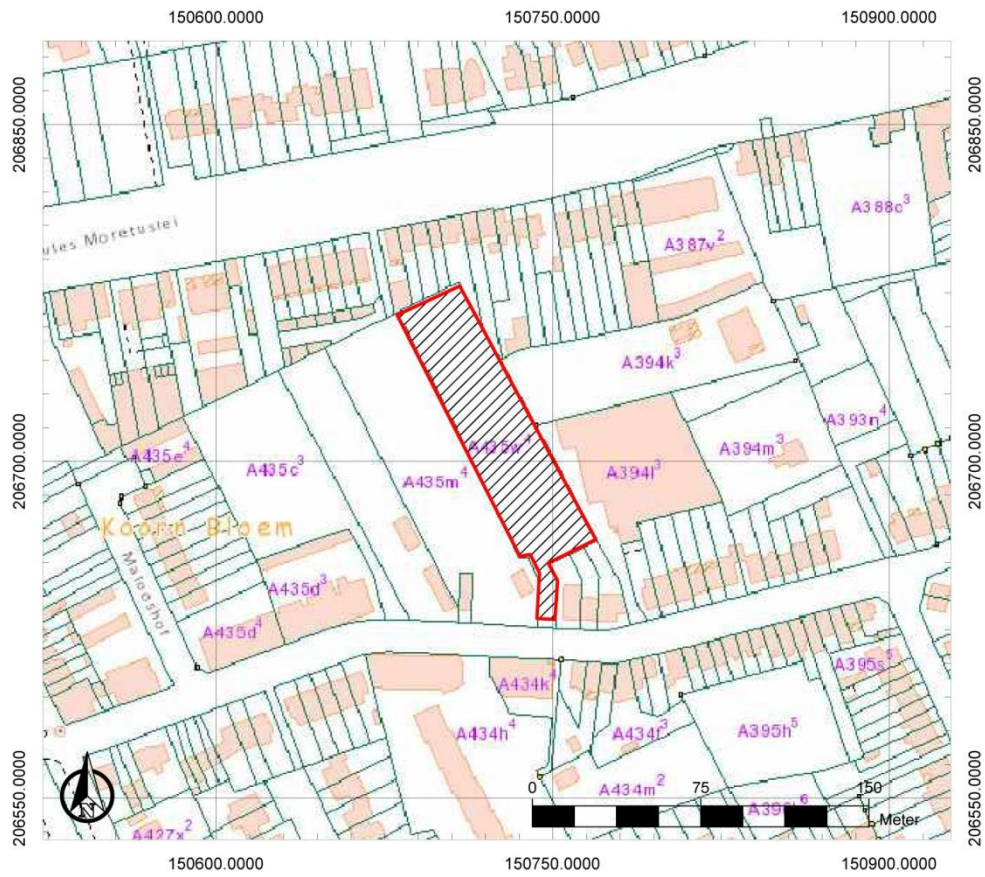

Figuur 1: Kaart met aanduiding van de zone waar hoogstwaarschijnlijk geen waardevolle archeologisch site aanwezig is (gearceerd). Onderkaart: kadasterkaart