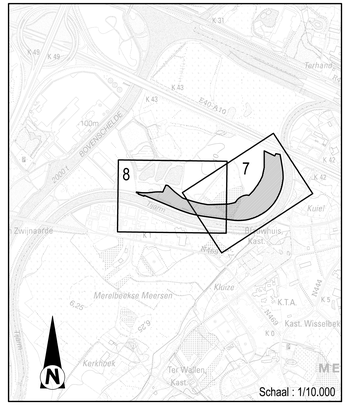




LEGENDE ALGEMEEN

- Fietspad in grijze cementbetonverharding
- Fietspad in porfiersplit
- Poelen (bodem)
- Poelen - Oevers tot 12/4 inzaaien - Oevers 20/4 spontane vegetatieontwikkeling
- Spontane vegetatieontwikkeling (1x/jaar maaien) = grasland
- Spontane vegetatieontwikkeling (om de 4 jaar maaien) = ruigte
- Gras in te zaaien (bermbeheer - maaien na 15 juni en na 15 september)
- HDPE grasdallen + gras in te zaaien (bermbeheer - maaien na 15 juni en na 15 september)
- Gras in te zaaien (beheer 1x/jaar) = grasland
- Aangeplant struweel
- Behouden bestaand struikgewas
- Groepje van struikgewas
- Hoogstammen
- Niet diep- wortelende hoogstammen (deponie)
- GRUP grens
- grens milieuvergunning onderkant deponie
- Bestaande drainageleiding dn160 baggerdeponie
- Nieuwe drainageleiding dn160

NV EILAND ZWIJNAARDE
SINT-JACOBSNEUWSTRAAT 17 – 9000 GENT
Tel: 09 269 69 00 – Fax: 09 269 69 99

AFDELING BOVENSCHELDE
GULDENSPOORENPARK 105 B–9820 MERELBEKE
Tel: 09 292 12 11 – Fax: 09 292 12 72

PLANNUMMER ARCADIS: 10476_N_w_[1-4,8].dwg
Bestandslocatie: G:\00_PIBE01008201000\10476\01800_Uitvoering\01_Planner\011_Oeverstrook\0112_Aanpassing aanduiding zichtheuvel\10476_N_w_[1-4,8 - Standard\10476_N_w_[1-4,8.dwg

PLANNUMMER: 4.8
Bestandslocatie: G:\00_PIBE01008201000\10476\01800_Uitvoering\01_Planner\011_Oeverstrook\0112_Aanpassing aanduiding zichtheuvel\10476_N_w_[1-4,8 - Standard

OPGEMAAKT DOOR ONDERSTEKENDE ONTWERPER

ARCADIS Sweco Engineering Infrastructure
Maatschappelijke zetel: ARCADIS Belgium NV, Koningsstraat 80, 1000 Brussel, Afgevaardigd beheerder: Luc Hellemans
Coördinerende vestiging: ARCADIS Belgium NV, Gladys Dommerlaan 8 bus 101, 2018 Antwerpen, Tel. : +32 (0)9 242 44 44, Fax : +32 (0)9 242 44 45
info@arcadisbelgium.be - www.arcadis.com

VOOR W&Z NV, NAGEZIEN EN GOEDGEKEURD DOOR:
GENT, dd.
DE INGENIEUR
ir. ANN DECOUTTERE

VOOR NV EILAND ZWIJNAARDE,
NAGEZIEN EN GOEDGEKEURD DOOR:
GENT, dd.
LID VAN HET DIRECTIECOMITE

VOOR NV EILAND ZWIJNAARDE,
NAGEZIEN EN GOEDGEKEURD DOOR:
GENT, dd.
LID VAN HET DIRECTIECOMITE

AANGEBRACHTE WIJZIGINGEN

IND	DATUM	KENMERK
E	09/10/2015	Aanbestedingsdossier
F	25/06/2015	Update aanbestedingsdossier
G	24/08/2016	Aanbestedingsdossier
H	06/07/2017	Uitvoering: wijziging rijdering en wegens
I	22/08/2017	Aanpassingen fietspad LI.v. landschapsheuvel

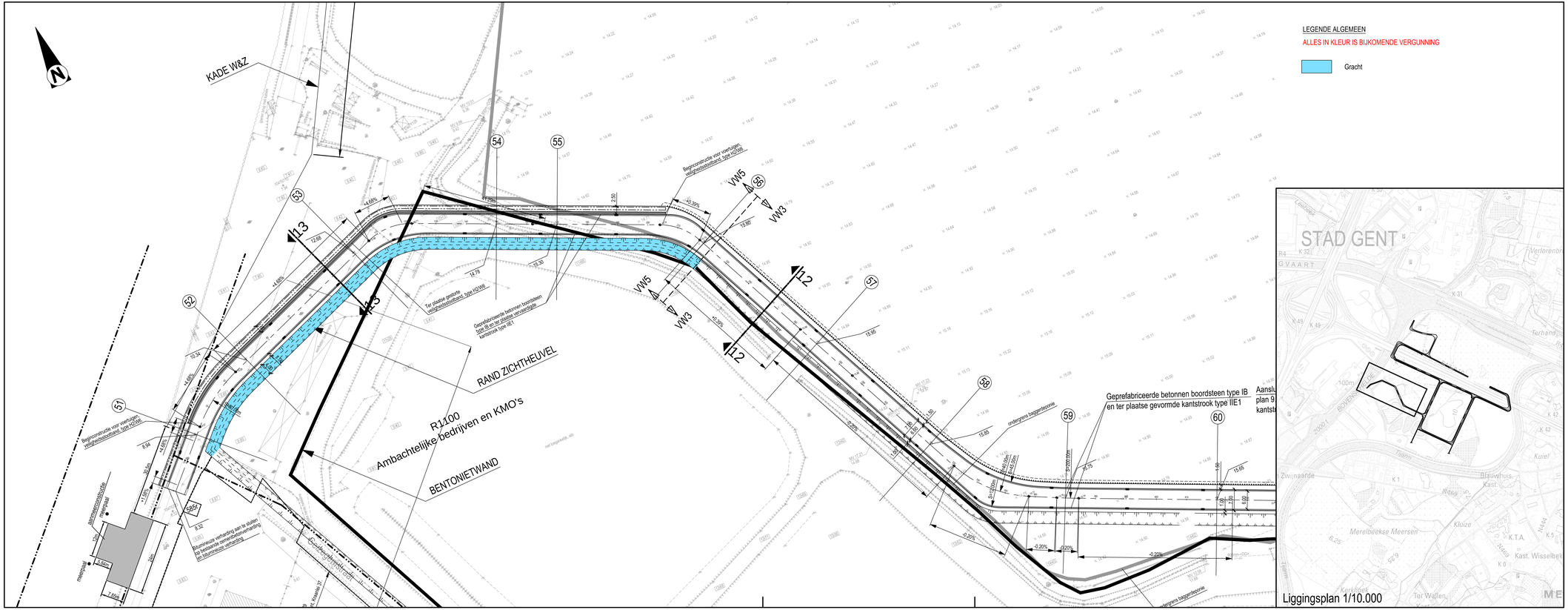
LENGTE : 1.47m
HOOGTE : 0.841m
OPPERVLAKTE : 1.24m²
PRIJS :

INRICHTING HOOFDINFRASTRUCTUUR BEDRIJVENTERREIN EILAND ZWIJNAARDE

Ontworpen toestand Oeverstrook Zuid
Vast gedeelte 3
Deel 8

Schaal: 1/500

Plotdatum: 23/08/2017



NV EILAND ZWIJNAARDE
VOLDERSSTRAAT 1 – 9000 GENT
Tel: 09 269 69 00 – Fax: 09 269 69 99

AFDELING BOVENSCHELDE
GULDENSPORENPARK 105 B-9820 MERELBEKE
Tel: 09 292 12 11 – Fax: 09 292 12 72

PLANNUMMER ARCADIS: 10476_N_w3_g1_verleggen gracht.dwg
Bestandskader: J:\INFRA GENT\10476\3_Studie\36_Aanvraag sted. vergWV Hoofdinfrastructuur\bijkomende vergunningtekenen

PLANNUMMER: 2

OPGEMAAKT DOOR ONDERGETEKENDE ONTWERPER

ARCADIS Belgium NV
Gaston Crommenlaan 8 bus 101
9050 Gent
Tel. 09 242 44 44
Fax 09 242 44 45

VOOR W&Z NV, NAGEZIEN EN GOEDGEKEURD DOOR:
GENT, dd.
DE INGENIEUR

ir. ANN DECOUTTERE

VOOR NV EILAND ZWIJNAARDE,
NAGEZIEN EN GOEDGEKEURD DOOR:
GENT, dd.
LID VAN HET DIRECTIECOMITE

AANGEBRACHTE WIJZIGINGEN

IND	DATUM	KENMERK
A	11-08-2017	Omgevingsvergunning

VOOR NV EILAND ZWIJNAARDE,
NAGEZIEN EN GOEDGEKEURD DOOR:
GENT, dd.
LID VAN HET DIRECTIECOMITE

LENGTE : 1.26m
HOOGTE : 0.42m
OPPERVLAKTE : 0.53m²
PRIJS :

INRICHTING HOOFDINFRASTRUCTUUR BEDRIJVENTERREIN EILAND ZWIJNAARDE

ONTWORPEN TOESTAND
VERLEGGEN GRACHT

te vergunnen ontworpen toestand en uit vergunning te halen vergunde toestand

Schaal: 1/500