Opgemaakt door de ontwerper:

GOEGEBEUR STUDIEBURO
scire est mensurare

Herbakkersplein 5, 9900 Eeklo - T +32 (0) 9 377 13 93
Valleistraat 75, 9402 Meerbeke - T +32 (0) 54 32 04 70

VMSW

VLAAMSE MAATSCHAPPIJ
VOOR SOCIAAL WONEN

AFDELING GESUBSIDIEERDE INFRASTRUCTUUR

Nagezien door de adjunct van de directeur,
Brussel,

Ing. Johan CRIQUIELION

Goedgekeurd om bij het bestek nr.
gevoegd te worden.

Brussel,

Koen SPITAELS
Afdelingshoofd

DOSSIER Nr.:

AANTAL PLANS: | Plan nr.: 1/

LENGTE	BREEDTE	OPPERVL.

Aangebrachte wijzigingen:

PROVINCIE: OOST-VLAANDEREN.

STAD: NINOVE

WIJK: AANLEG PUBLIEKE RUIMTE VOOR HET PROJECT

"DOORNWIJK"

GRONDPLAN

Schaal: 1/250. Datum: Maart 2017

GRONDPLAN:

Schaal: 1/250.

LEGENDE:

- parking in zwarte betonstraatstenen 220/110/100mm
- voetpad in grijze betonstraatstenen 220/110/80mm
- voetpaden in roodbruine gebakken kleiklinkers 204/101/67mm (op kant gestraat)
- beplanting
- bezaaiing
- aan te planten boom

BEPLANTINGSLIJST:

Bomen:		
SAF	Sorbus aucuparia 'Fastigiata' 16/18	4 st.
APC	Acer platanoides 'Cleveland' 16/18	3 st.
CBF	Carpinus betulus 'Fastigiata' 16/18	4 st.
Hagen:		
CBF	Carpinus betulus 'Fastigiata' 80/100	96 st.
LO	Ligustrum ovalifolium 80/100	84 st.
Heesters:		
SBD	Spiraea bumalda 'Dart's Red' 30/40	136 st.
CDC	Cotoneaster dammeri 'Coral Beauty' 30/40	558 st.
LNE	Lonicera nitida 'Elegant' 30/40	144 st.
Vulplantsoen:		
Viburnum opulus 80/100		51 st.
Euonymus europaeus 80/100		51 st.
Cornus sanguinea 80/100		51 st.
Acer campestre 80/100		51 st.

Het vulplantsoen wordt in een raster geplaatst met als tussenafstand 1m.
De planten worden per soort in groepen van 5 stuks geplaatst.

MODELDWARSPROFIELEN:

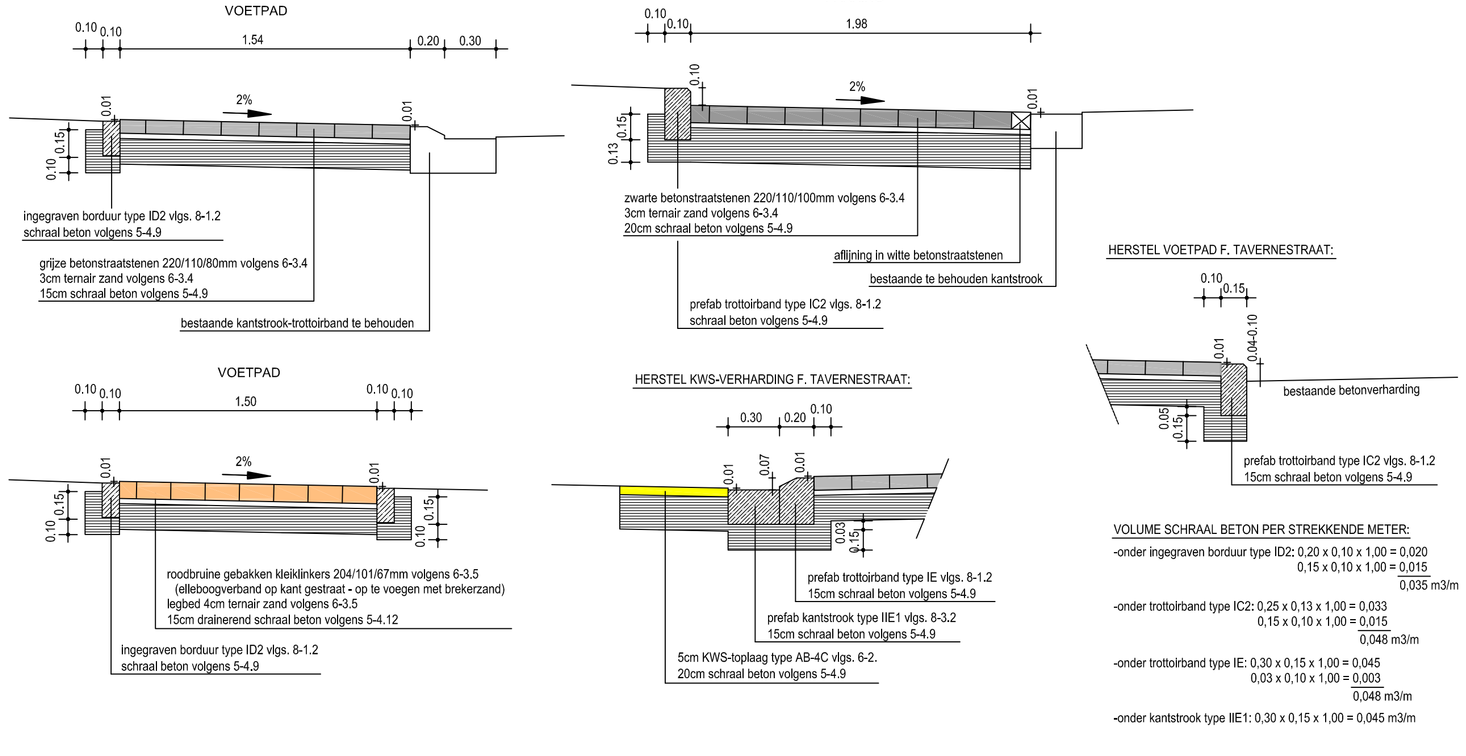

VOLUME SCHRAAL BETON PER STREKKENDE METER:

-onder ingegraven borduur type ID2: 0,20 x 0,10 x 1,00 = 0,020
0,15 x 0,10 x 1,00 = 0,015
0,035 m3/m

-onder trottoirband type IC2: 0,25 x 0,13 x 1,00 = 0,033
0,15 x 0,10 x 1,00 = 0,015
0,048 m3/m

-onder trottoirband type IE: 0,30 x 0,15 x 1,00 = 0,045
0,03 x 0,10 x 1,00 = 0,003
0,048 m3/m

-onder kantstrook type IIE1: 0,30 x 0,15 x 1,00 = 0,045 m3/m