

# Archeologienota Mol, Molderdijk Programma van maatregelen

---

## ***Inhoud***

---

1	Gemotiveerd advies .....	3
2	Programma van maatregelen .....	6
3	Lijst met figuren.....	6
4	Bibliografie .....	6

# 1 Gemotiveerd advies

Advies	Oppervlak / aantal	Tijdstip	Voorwaarde
/	/	/	/

## *Afwezigheid van een archeologische site:*

Gezien de opzet van de *Archeologienota met Beperkte Samenstelling* werden binnen het onderzoeksterrein geen concrete archeologische sites of ensembles vastgesteld. Wel kan aan de hand van een reeds uitgevoerd archeologisch vooronderzoek binnen en aangrenzend aan het plangebied *Mol Molderdijk* aangetoond worden dat verder onderzoek geen nuttige kenniswinst zal opleveren. In onderstaande paragraaf worden de indicatoren voor deze bijzonder lage archeologische verwachting gesynthetiseerd.

- Archeologische voorkennis: Eind 2016 werd een proefsleuvenonderzoek binnen en aangrenzend aan het plangebied uitgevoerd. De resultaten toonden een uiterst natte bodem aan met een afgraving van het volledige terrein tot op de C-horizont, waarna een A-horizont is teruggeplaatst. Verder is slechts één spoor (perceelgreppel) en vijf vondsten (aardewerk uit periode 15<sup>e</sup>-18<sup>e</sup> eeuw) aangetroffen. Aangezien het proefsleuvenonderzoek geen gunstige bewoningscondities aantoonde, noch relevante archeologische sporen en/of vondsten opleverde, werd geen verder onderzoek geadviseerd.
- Gekende verstoringen: Het plangebied werd met zekerheid vanaf 1971 bebouwd. De woning is tot op vandaag aanwezig. Verder is er sprake van een serre en een privétuin. De diepteverstoring van beide gebouwen is niet gekend. Ten noorden en oosten van de zone met geplande werken (en deels binnen het plangebied) is een gebied, waar geen archeologie meer te verwachten valt (GGA), aangeduid op basis van eerder archeologisch onderzoek.
- Geplande ingrepen: De effectieve verstoring van de geplande ingreep (sloop gebouwen en aanleg tankstation, technische ruimte, verharde parking en groenborder) heeft een oppervlakte van 1.384 m<sup>2</sup> of 81% van het gebied met de geplande werkzaamheden ((1.384/1.718m<sup>2</sup>)\*100), of nog 19% van het totale plangebied ((1.384/7.245m<sup>2</sup>)\*100).

Op basis van de archeologische voorkennis van het plangebied kan er gesteld worden dat de terreinen naar alle waarschijnlijkheid niet interessant waren voor ingebruikname door de mens. De natte bodemcondities en weinige antropogene sporen op de nabijgelegen, onderzochte percelen creëren een lage kenniswinst voor het plangebied *Mol Molderdijk*.

## *Impactbepaling:*

Het potentieel op kennisvermeerdering bij verder onderzoek wordt zoals eerder aangehaald laag geacht. Uit het (verkorte) bureauonderzoek werd immers duidelijk dat er weinig tot geen kenniswinst is ten gevolge van ongunstige bewoningscondities (uiterst natte ondergrond). Bijkomend blijkt uit een proefsleuvenonderzoek (deels) binnen het plangebied en op nabijgelegen percelen dat er sprake is van een volledige afgraving van de terreinen tot op de C-horizont en deze eveneens weinig tot

geen relevante antropogene sporen en/of vondsten vertoonden. Met behulp van bovenstaande informatie, kan gesteld worden dat een archeologisch onderzoek op het huidige plangebied nooit zal leiden tot kenniswinst, aangezien aanpalende terreinen geen archeologische informatie opleverden.

BAAC Vlaanderen bvba adviseert bijgevolg geen archeologisch vervolgonderzoek aan de Molderdijk te Mol.

*Volledigheid van het uitgevoerde vooronderzoek:*

Volgende stappen van de beslissingsboom werden genomen om tot een besluit te komen:

- Voldoende info over de aan- of afwezigheid van een archeologische site? **Nee**
- Voldoende info over het kennispotentieel? **Ja**, door het uitgevoerde proefsleuvenonderzoek (deels) binnen het plangebied en op aanpalende percelen.
- Is er potentieel op kennisvermeerdering aanwezig? **Nee**. De uiterst natte bodemcondities, de afgraving van naburige percelen en de afwezigheid van relevante archeologische sporen en/of vondsten op deze percelen duiden op een lage kenniswinst.
- Archeologienota: geen maatregelen nodig

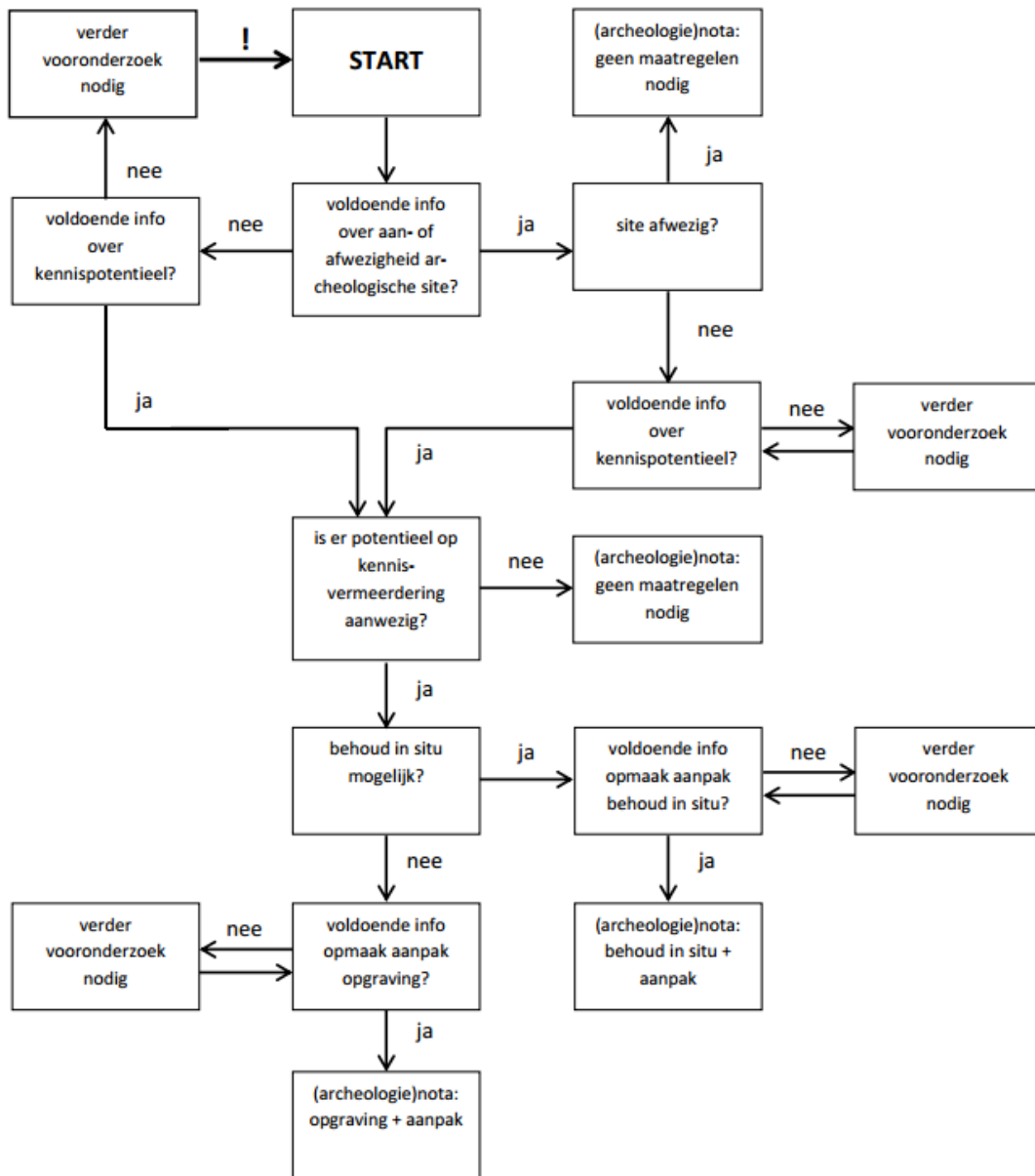

Figuur 1: beslissingsboom voor verder archeologisch vooronderzoek.<sup>1</sup>

<sup>1</sup> AGENTSCHAP ONROEREND ERFGOED 2016, fig.3.

---

## 2 Programma van maatregelen

---

Niet van toepassing

## 3 Lijst met figuren

---

*Figuur 1: beslissingsboom voor verder archeologisch vooronderzoek. .... 5*

## 4 Bibliografie

---

AGENTSCHAP ONROEREND ERFGOED, 2016. *Code van goede praktijk voor de uitvoering van en rapportering over archeologisch vooronderzoek en archeologische opgravingen en het gebruik van metaaldetectoren (versie 2.0)*, Brussel.