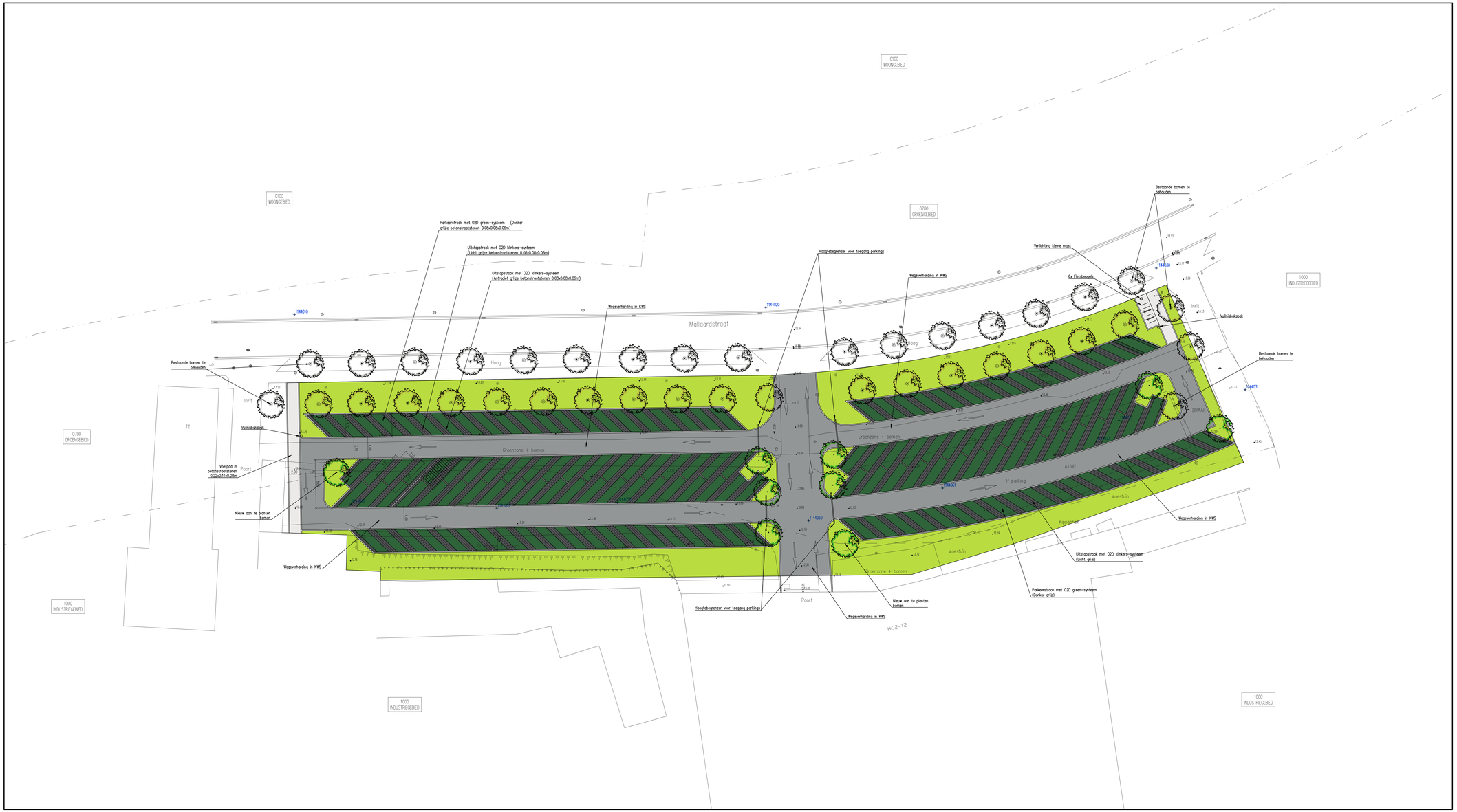

- Nieuw aan te leggen kws verharding met fundering
- Parkeerstrook met O2D green-systeem
- Uitstapstrook met O2D klinkers-systeem (Antraciet grijze betonstraatstenen 0.08x0.08x0.06m)
- Uitstapstrook met O2D klinkers-systeem (Licht grijze betonstraatstenen 0.08x0.08x0.06m)
- Heraanleg groenzone
- Hoogtebegrenzer voor toegang parkings
- RIS 30.45 GAS 24.15 — GEM-leiding met inspectieput, maaiveldhoogte en BOK
- Bestaande boom te behouden
- Nieuw aan te planten boom
- Verlichting kleine mast
- Fietsbeugels
- Vuilnisbak

TALBOOM group

gezien en goedgekeurd door de afgevaardigde beheerder

ir. Jan Filip Talboom

opdrachtgever

Stad Ninove
Centrumlaan 100
9400 Ninove

naam secretaris — naam burgemeester
de gemeentesecretaris — de burgemeester

project

REGULARISEREN EN OPWAARDEREN
VAN PARKEERTERREIN LANGS DE
MALLAARDSTRAAT TE NINOVE

GRONDPLAN ONTWORPEN TOESTAND

projectverantwoordelijke	TW
schaal	
planoppervlakte	
projectnr	501.144
plannummer	**4-1**

Index	Datum	Wijzigingen
01	18-10-2017	Voorontwerp
02		
03		
04		
05		
06		
07		
08		
09		
10		
11		
12		
13		
14		
15		

Studiebureau Talboom NV
A. Meersmansdreef 1
BE-2870 Puurs

tel. +32 3 889 12 12
fax +32 3 889 64 68
email studiebureau@talboom.be
www.talboom.be

bank ING 320-0667967-95
iban BE76 3200 6679 6795
bic BBRUBE88
btw BE 0441.476.692