



---

## Middelkerke New Village (Leffinge)

---

**2017J291**

**Nota**

### **Programma van Maatregelen**

---

Jasper

Deconynck

Ruben

Vergauwe

---

Project:  
Middelkerke New Village Park (Leffinge)

Opdrachtgever:  
bvba New Village Park  
Kemmelbergstraat, 7  
8400 Oostende

Uitvoerder: GHENT ARCHAEOLOGICAL TEAM bvba (GATE)  
Jasper Deconynck, Ruben vergauwe

© 2017 - GHENT ARCHAEOLOGICAL TEAM bvba  
Niets uit deze uitgave mag vermenigvuldigd of aangepast worden, opgeslagen in een geautomatiseerd gegevensbestand en/of openbaar gemaakt worden onder enige vorm of wijze ook, elektronisch, mechanisch, door fotokopie, zonder toestemming van Ghent Archaeological Team bvba

# Inhoudstafel

Inhoudstafel .....	i
Inleiding .....	1
PROGRAMMA VAN MAATREGELEN .....	1
1. Gemotiveerd advies voorwaardelijke maatregelen.....	1
1.1 Volledigheid gevoerde onderzoek.....	1
1.2 Aan- of afwezigheid archeologische site .....	2

## Inleiding

De initiatiefnemer plant een verkaveling van +-6500m<sup>2</sup> tussen de Dorpsmolenstraat en de Vaartdijk Noord te Middelkerke. Het gaat hierbij om een uitbreiding en aanpassing van een reeds vergunde verkaveling die aansluit op de Groenhagestraat en Kuipersstraat. Bij deze uitbreiding is de bouw van 2 reeds geplande woningen en 8 extra woningen voorzien en de aanleg van bijkomende wegenis. De uitbreiding van de verkaveling betreft kadastrale percelen Middelkerke, Afd. 5 Leffinge, Sectie B 439V2, 446V3

GATE werd aangesteld om deze nota op te maken.

In het Programma van Maatregelen van de bekrachtigde archeologienota 2017G210 + 2017H292 werd een uitgesteld vooronderzoek met ingreep in de bodem geadviseerd bestaande uit een proefsleuvenonderzoek.

Onderhavige tekst betreft het Programma van Maatregelen, adviesgedeelte van de nota naar eventueel (uitgesteld) vooronderzoek, werfbegeleiding of vrijgave.

## PROGRAMMA VAN MAATREGELEN

### 1. Gemotiveerd advies voorwaardelijke maatregelen

#### 1.1 Volledigheid gevoerde onderzoek

Tijdens het proefsleuvenonderzoek werd voldoende informatie ingewonnen omtrent het archeologisch potentieel van het projectgebied en de impact van de geplande werkzaamheden hierop. Het onderzoek leverde in functie van deze nota voldoende gegevens op om een gefundeerd advies te formuleren.

Het procesverloop dat van toepassing is op het archeologisch onderzoek binnen wordt in onderstaande figuur gevisualiseerd.

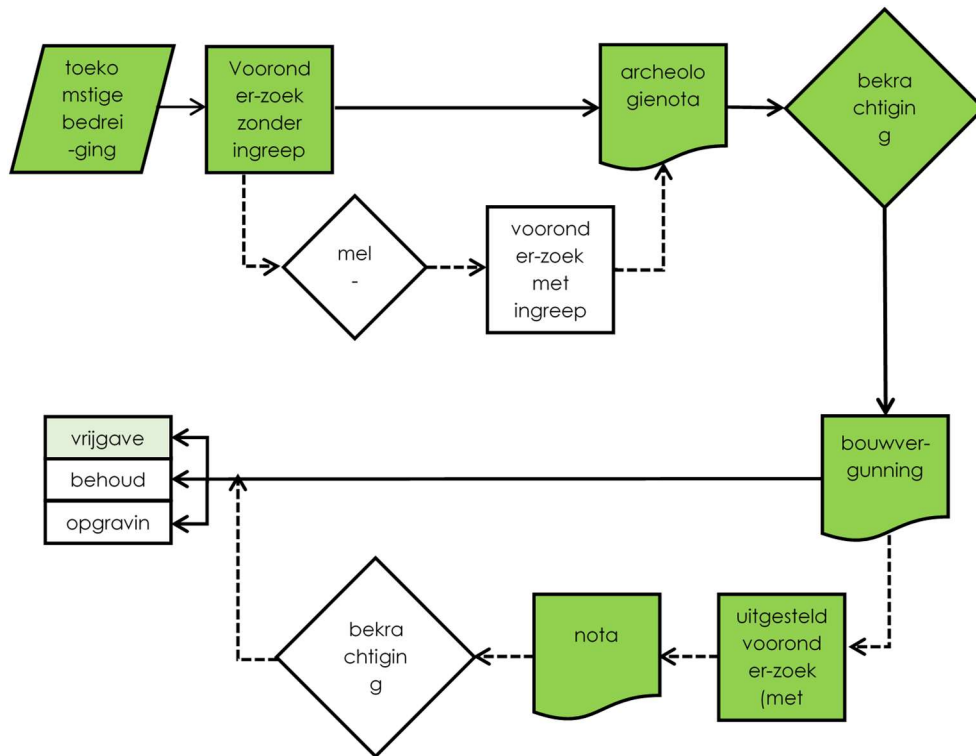

Figuur 1. Procesverloop van het archeologische (voor)onderzoek zoals van toepassing op dit project (aangepast naar de CGP v 2.0, figuur 1). De felgroen gekleurde kaders geven de huidige stand van het proces weer.

## 1.2 Aan- of afwezigheid archeologische site

De nieuw aan te leggen verkaveling bevindt zich voornamelijk in een historisch rurale zone aangevuld met antropogene, verstoorte zones. De diepte van de geroerde zones zijn gekoppeld aan werken voor de aanleg van de reeds bestaande verkaveling in de 2<sup>e</sup> helft van de 20<sup>e</sup> eeuw. De overige aangetroffen sporen betreffen drie paalkuilen en zes grachtfragmenten die met uitzondering van één gracht (sporencombinatie 2) in de vroeg moderne tijd kunnen geplaatst worden. Laatstvernoemde plaatst zich mogelijk in de laat- tot postmiddeleeuwse periode. Door de afwezigheid van vondstmateriaal kan dit echter niet bevestigd worden.

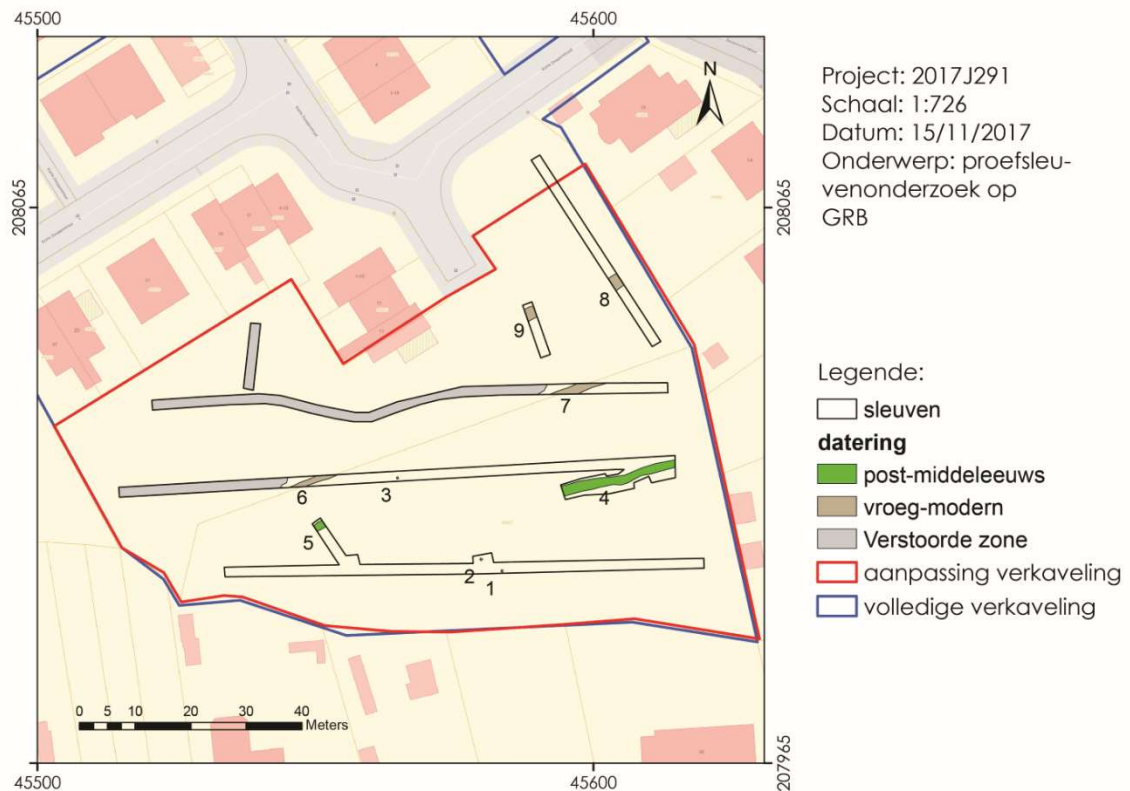

Figuur 2. Sleuvenplan op GRB (© Geopunt).

Op basis van bovengenoemde opsomming wordt geargumenteed dat het onderzoeksgebied voldoende is onderzocht en geen bijkomende maatregelen dienen te worden getroffen. Er wordt dus een advies geformuleerd naar vrijgave van de terreinen toe.