

Wijnendalestraat, Torhout: Programma van Maatregelen



Oprichtgever: Vivendo
Magdalenastraat 20, 8200 Brugge

Uitvoerder: AardeWerk (Raakvlak Archeologisch Onderzoek)
Komvest 45
8000 Brugge
T +32 [0]50 44 50 41
E dieter.verwerft@brugge

Auteurs: Dieter Verwerft, Frederik Roelens en Jari Hinsch Mikkelsen

© AardeWerk (Raakvlak Archeologisch Onderzoek), december 2017

Niets uit deze uitgave mag vermenigvuldigd en/of openbaar gemaakt worden door middel van druk, fotokopie of welke wijze dan ook zonder voorafgaande schriftelijke toestemming van AardeWerk (Raakvlak Archeologisch Onderzoek).

Wijnendalestraat, Torhout: Programma van maatregelen (naar aanleiding van het bureauonderzoek, landschappelijk bodemonderzoek en proefsleuvenonderzoek)

Vivendo plant verschillende woningen langs de Wijnendalestraat in Torhout. Het terrein is ongeveer 0,69 ha groot (figuren 5 en 6). Om de mogelijke aantasting van het bodemarchief op deze terreinen in te schatten werkt Vivendo in 2016 samen met AardeWerk, Raakvlak Cel Onderzoek. Doel van de opdracht is het waarderen van het terrein aan de hand van een bureauonderzoek en een landschappelijk bodemonderzoek. Dit onderzoek resulteert in een archeologienota met uitgesteld traject. In 2017 heeft AardeWerk een proefsleuvenonderzoek uitgevoerd. De combinatie van alle archeologische onderzoeken resulteren in een nota.

Administratieve gegevens

Opdrachtgever: Vivendo, Magdalenestraat 20, 8200 Brugge

Uitvoerder: AardeWerk, Raakvlak Archeologisch Onderzoek

Auteurs: Dieter Verwerft, Frederik Roelens en Jari Hinsch Mikkelsen

Bewaring en beheer van de geregistreerde data, vondsten en stalen: Onroerend Erfgoeddepot De Pakhuizen (Raakvlak), Komvest 45, 8000 Brugge

Locatie/vindplaats: Wijnendalestraat, 8820 Torhout

Bounding box: 59017 m – 198 777 m; 59 076 m – 198 755 m; 59 039 m – 198 655 m; 58 980 m – 198 675 m

Naam site: Wijnendalestraat, Torhout; afkorting: TO17WI

Kadaster: Torhout, afdeling 4, sectie D, nummer 1867d (figuur 3)

Relevante termen theasuri Onroerend Erfgoed: bureauonderzoek – landschappelijk bodemonderzoek -proefsleuvenonderzoek

Periode: november 2017

Archeologische verwachting: geen archeologische verwachting

Aanleiding van het onderzoek: nieuwe verkaveling

Resultaten vooronderzoek met ingreep in de bodem

Op basis van het historisch onderzoek en de archeologische voorkennis bestaat een kans op begraven archeologisch erfgoed. Tussen de middeleeuwen en nu bestaat het terrein uit veldgebied. Uit deze periodes is de kans op archeologische sporen laag. Oudere sporen, van de prehistorie tot de Romeinse periode, zijn wel mogelijk. Voornamelijk de kans op funeraire momenten, zoals ten oosten en westen in Veldegem, is reëel. Op basis van het historisch onderzoek en de archeologische kennis ligt het projectgebied binnen het strijdtoneel van de Slag bij Wijnendale (1708). Volgens historische kaarten is het terrein steeds in gebruik geweest als landbouwgebied. Er zijn geen aanwijzingen voor verdwenen bewoning.

Op basis van de boringen is duidelijk dat de bodemprofielen weinig gevarieerd zijn. In alle boringen is een AC-bodem bovenop een tertiair substraat herkend: een 30 tot 40 cm dikke

ploeglaag met daaronder wit zand boven tertiaire klei en grof zand. Het projectgebied bestaat uit zeer arme gronden zonder bodemontwikkeling. Dit is in overeenstemming met de geschiedenis als veldgebied.

Op basis van het proefsleuvenonderzoek is duidelijk dat binnen het projectgebied geen archeologisch erfgoed aanwezig is, dat bedreigd wordt door de geplande werken. Het is duidelijk dat de bodem binnen het project zeer uniform is: AC-profielen met een 30 tot 40 cm dikke ploeglaag met daaronder geel en wit zand boven tertiair grof zand. Het projectgebied bestaat uit zeer arme gronden zonder bodemontwikkeling. Dit is in overeenstemming met de geschiedenis als veldgebied.

In het vlak van de sleuven dagzoomt geen enkel spoor of recente verstoring. Dit is een gevolg van de nutriëntenarme bodem die pas laat in cultuur is gebracht. Een prospectie met metaaldetectors levert geen resten van de Slag van Wijnendale op.

Vervolgonderzoek is niet noodzakelijk.

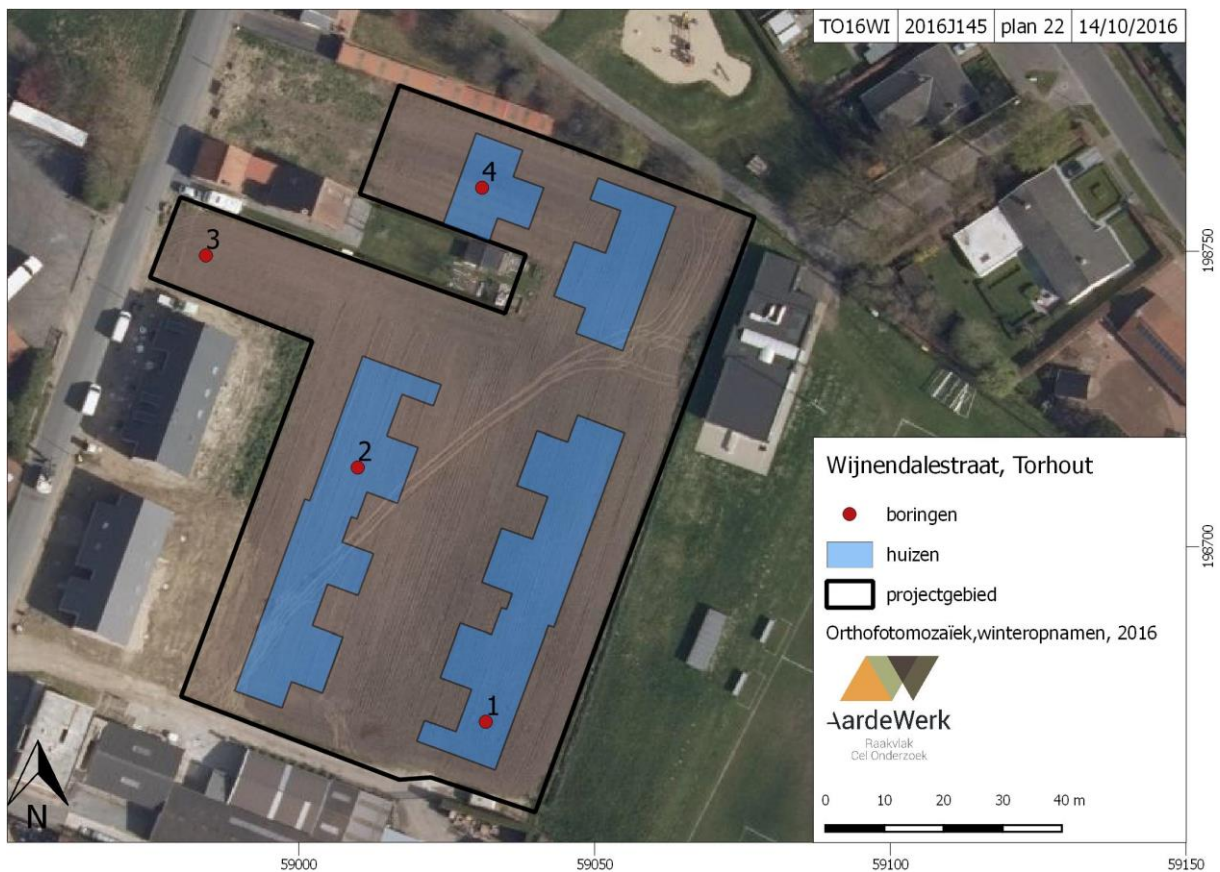

Figuur 1: Overzicht van alle boringen

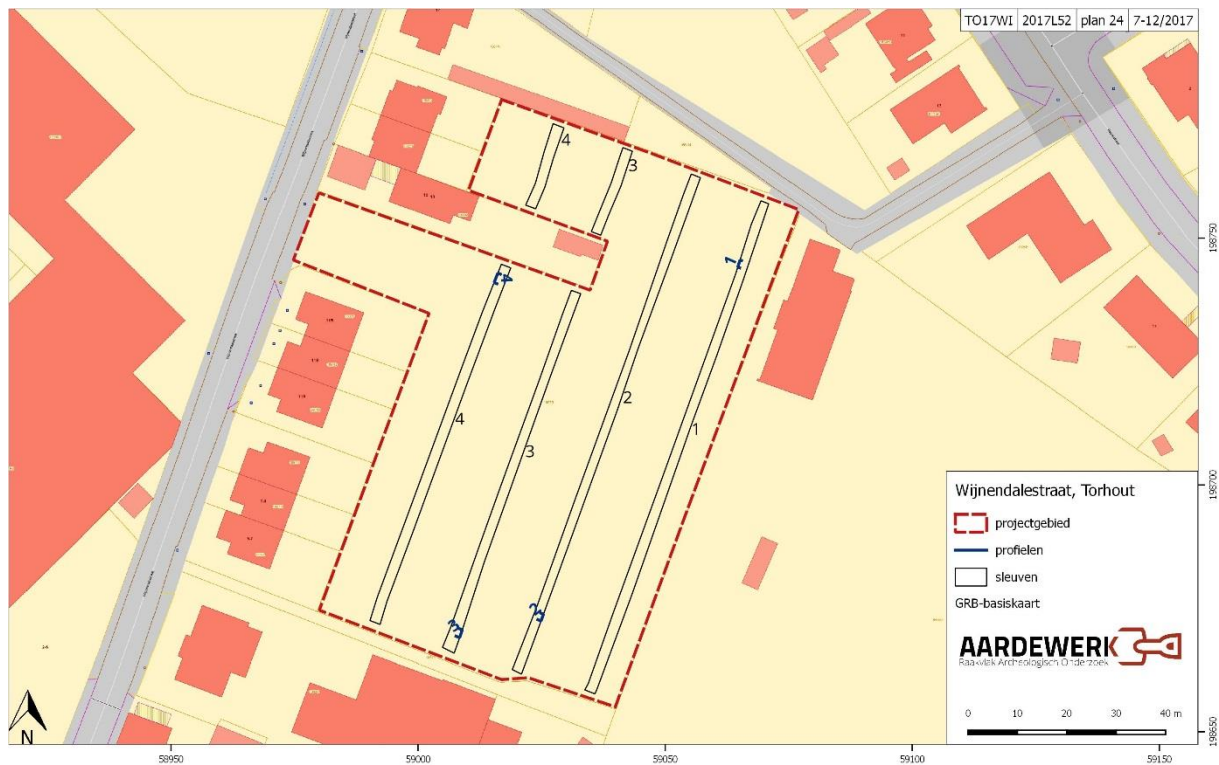

Figuur 2: Allesporenplan

Onderzoeksstrategie, - methode en –technieken

Vervolgonderzoek met andere onderzoeksmethodes biedt geen kans op kennisvermeerdering en is dus niet wenselijk.

Naar aanleiding van dit onderzoek zijn op het projectgebied geen verdere maatregelen vereist. Daarom wordt geen programma van maatregelen opgemaakt.

Bewaring archeologisch ensemble

Voorstel bewaarplaats archeologisch ensemble:

Onroerenderfgoeddepot De Pakhuizen

Komvest 45

8000 Brugge

Voorziene afwijkingen ten aanzien van de Code van Goede Praktijk

We voorzien voorlopig geen afwijkingen ten opzichte van de Code van Goede Praktijk.