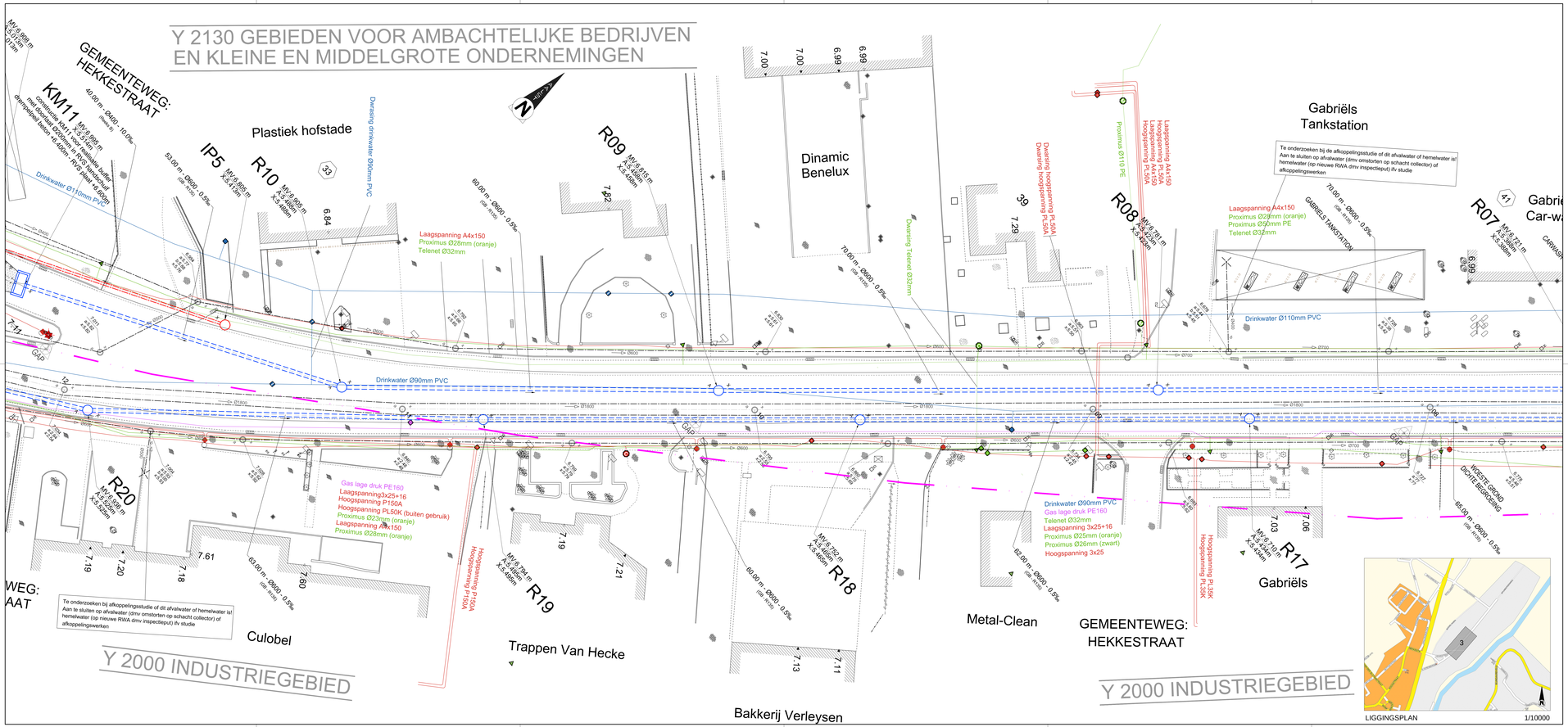


LEGENDE NIEUWE TOESTAND

- grachtwadi - ifv kopmuren uitwerken met rietzenen
- onteworpen DWA-leiding met inspektieput
- onteworpen RWA-leiding met inspektieput
- Collector
- Bestaande riolering
- IP5 gegrefabriceerde inspektieput DWA met nummer
- R5 gegrefabriceerde inspektieput RWA met nummer
- KM5 Kopmuur
- Te rooien bomen of struiken

LEGENDE NUTSLEIDINGEN

- Elektriciteit - *rood*
- Water - *blauw*
- Olie, gas en chemicaliën - *paars*
- Telecommunicatie - *groen*
- Thermisch - *geel*
- Riolering - *bruin*
- Gemengd - *lichtgrijs*

Leiding- en containerleidingelementen

- Leidingelement - *themaspecifieke leidingelementen vind je op p.3.*
- Aansluiting
- Containerleidingelementen
- Toren
- Mast *(polé)*
- Mangat
- Kast *(schkvrf)*

Lijnstijlen

- In gebruik
- Gepland
- Buiten gebruik

Themaspecifieke leidingelementen

Elektriciteit
- Aanlijn
- Muf
- Openbare verlichting

Water
- Brandkraan ondergronds/bovengronds, debietmeter, pompgroep, stootblok, ontluchter, terugslagklep, waterslag-put, drinkfontein of drukregelaar
- Afsluiter
- KB Meetpunt of kleinstallatie
- Aansluitschuifker

Olie, gas en chemicaliën
- Luchtbaken
- Eindkap, muf, verloopstuk, stopvalfitting, fles of blaasgat
- Knooppunt of diverse afsluiters
- Meetpunt, silon of spui
- KB Meetpunt of kleinstallatie
- Markering of grondbaken

Telecommunicatie
- Muf

Thermisch
- Uitzetvoorziening, verloopring/buehpe, eindkap, muf, verloopstuk of fiens
- Meetpunt of silon
- Afsluiter
- KB Meetpunt of kleinstallatie

Riolering
- Zuiveringsinstallatie
- Overstort
- KB Meetpunt of kleinstallatie
- Bekken
- Uitlaat
- Pomp
- Terugslagklep
- Knooppunt

LEGENDE BESTAANDE TOESTAND

- monoliet
- rij monolieten
- bloemenbak
- bloembomer
- lichtsignaal auto
- voetganger
- haag
- bolboom
- naaldboom
- fruitboom
- bomen/u loofbomen
- bomen/u naaldbomen
- bomen/u fruitbomen
- doorpleid huis
- doorpleid garage
- waterkraan
- watermeter
- windmolen
- eredienstgebouw
- kapel
- prikkeldraad
- gladde draad
- prikkeldraad met betonpalen
- gladde draad met betonpalen
- betonpalen en -platen
- muurtje in metselwerk
- huisfruitafdak
- verkeerslicht
- metaal
- schamerspunt hek/poort
- brandstofpomp
- hijskraan
- reflectorpaaltje
- parkingmeter
- openbaar toilet
- zitbank
- kiosk
- kranteninkkiosk
- bushokje
- noodtelefoon
- telefooncel
- brievenbus
- rolstoelgeschikt inspectieput
- monument
- meerpaal
- vuilnisbak
- kilometerpaal
- hectometerpaal
- knipperlicht
- wegwijzer
- signalisatiepaal algemeen
- plaatsnaam
- paal signalisatie publiciteit
- fietsstalling
- signalisatiepaal openbaar vervoer
- kabine of kast verkeerstoren
- verlichting
- alarm(sirene,brandweer)
- paal laagspanning
- hoogspanning
- paal openbare verlichting
- mast hoogspanning
- kws verharding (klassiek)
- kws verharding (rhuisteraliat)
- vervoerbestuurverharding
- kasteelverharding
- andere natuursteenverharding
- verharding in betonstraatstenen
- verharding in betonplasts
- straatgootverharding
- dolomietverharding
- windrad
- vliegpleinad
- straatkapsr/merkteken water
- kabine of kast water
- straatkapsr/merkteken gas
- kabine of kast gas
- straatkapsr/merkteken elektriciteit
- kabine of kast elektriciteit
- straatkapsr/merkteken radio/T.V.
- kabine of kast radio/T.V.
- straatkapsr/merkteken telefoon
- kabine of kast telefoon
- straatkapsr/merkteken zuurstof
- kabine of kast zuurstof
- straatkapsr/merkteken diversen
- kabine of kast diversen
- rolstoelgeschikt inspectieput
- waterslikker-straatkolk
- bovengrondse brandkraan
- deksel brandkraan

Stad Aalst

AGENTSCHAP INNOVEREN & ONDERNEMEN

OOST-VLAANDEREN
AALST

HERINRICHTING BEDRIJVENTERREIN DENDEROMGEVING NOORD RIOLERINGSWERKEN MET AANSLUITEND WEGENWERKEN IN DE HEKKESTRAAT, ALVERENBERGBAAN EN SPUIMEERSENWEG TE HOFSTADE-AALST

BESTAANDE TOESTAND + LON + ONTWORPEN RIOLERING GRONDPLAN 3

Hektometraal huisnr. 33 tot 41

Nr.	Datum	Historiek	Get.
4	06-11-2017	Aanbestedingstekeningen	KDP
3	10-08-2017	Aanpassing riolering Hekkestraat tss Spuimeersenweg en N41	KDP
2	09-02-2017	Ontwerpfase riolering en wegenis	KDP
1	25-01-2017	Voorontwerp	KDP

projectingenieurs	Opgemaakt door het diensthoofd	Gezien en goedgekeurd door de directeur MOD
Ing. Lieve Vijverman Ing. Jan De Mette Ing. Hans Van Langenhove	Ing. Eddy Thijs	ir. Nico Rottiers

Gezien om als bijlage gevoegd te worden bij de beraadslaging van de gemeenteraad van heden Aalst, de

Studiebureau
Stad Aalst
dienst Mobiliteit en openbare werken
Werf 9 - 9300 Aalst
Tel. 053 77 9300

stadssecretaris	burgemeester	GEBRUIKTE EENHEID: Meter		
Nummer: 1722	Schaal: 1/200	Opp.: 1.00 m²	Plannen: 4/28	

© Copyright Stad Aalst. Auteursrecht voorbehouden. Niets uit deze uitgave mag worden vermenigvuldigd, opgeslagen in een geautomatiseerd gegevensbestand, of openbaar gemaakt, in enige vorm of op enige wijze, hetzij elektronisch, mechanisch, door fotokopieën, opnamen of enige andere manier, zonder voorafgaande schriftelijke toestemming van de uitgever.