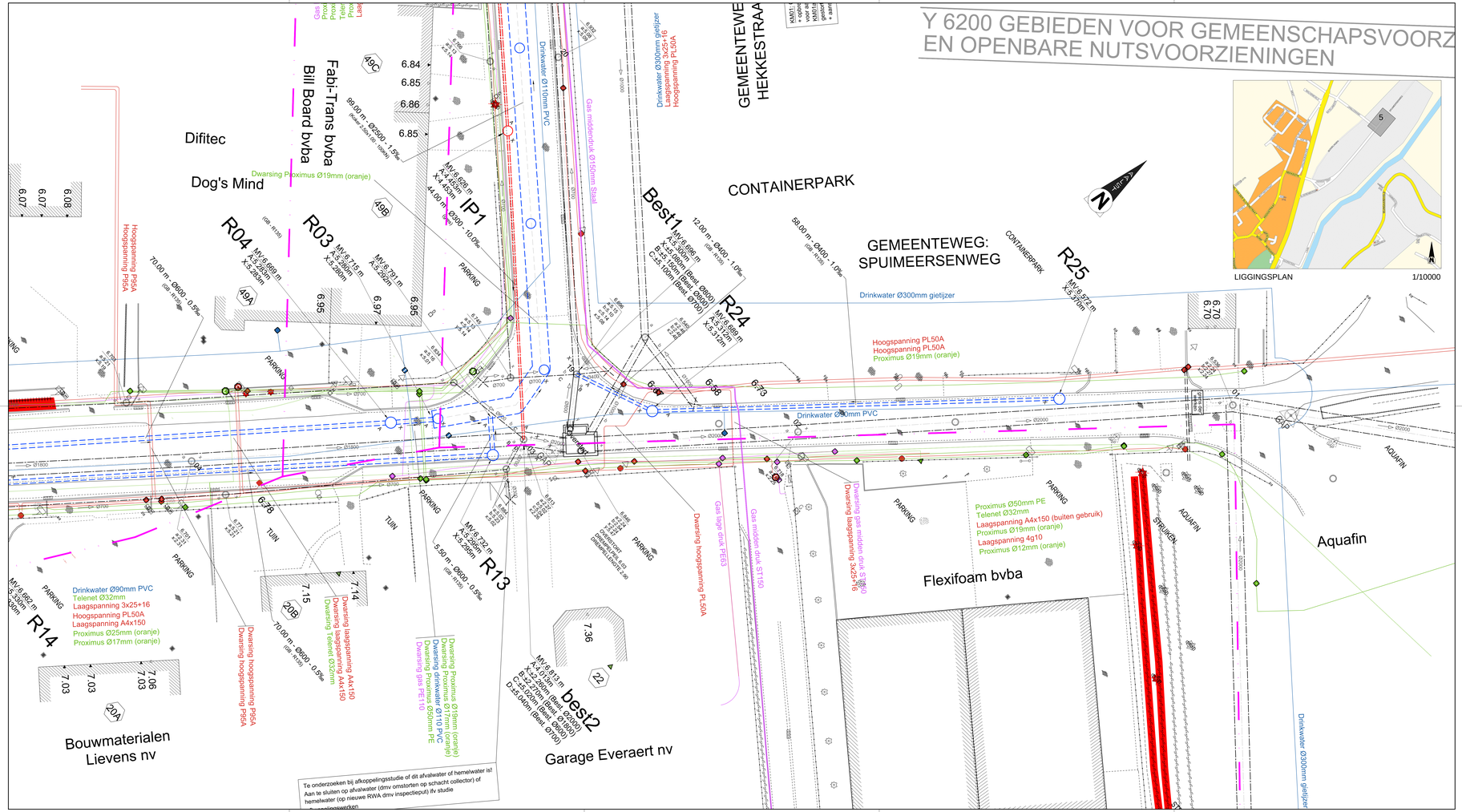


LEGENDE NIEUWE TOESTAND

- gracht/wadi - thv kopmuren uitwerken met rietstenen
- ontworpen DWA-leiding met inspektieput
- ontworpen RWA-leiding met inspektieput
- Collector
- Bestaande riolering
- IP5 gegrefabriceerde inspektieput DWA met nummer
- R5 gegrefabriceerde inspektieput RWA met nummer
- KM5 Kopmuur
- Te rooien bomen of struiken

LEGENDE NUTSLEIDINGEN

- Elektriciteit - *rood*
- Thermisch - *geel*
- Water - *blauw*
- Riolering - *bruin*
- Olie, gas en chemicaliën - *paars*
- Gemengd - *lichtgeel*
- Telecommunicatie - *groen*

Leiding- en containerleidingelementen

- Leidingelement - *themaspecifieke leidingelementen vind je op p.3.*
- Aansluiting
- Containerleidingelementen
  - Toren
  - Mast (*pole*)
  - Mangat
  - Kast (*cabinet*)

Lijnstijlen

In gebruik · Gepland · Buiten gebruik

Themaspecifieke leidingelementen

Elektriciteit
- Aarding
- Mof
- Openbare verlichting

Water
- Brandkraan ondergronds/bovengronds, debietmeter, pompgroep, steunblok, ontluchter, terugslagklep, waterlozingspunt, drinkfontein of drukregelaar
- Afsluiter
- KB MeetpuntofKbInstallatie
- Aansluitafsluiter

Olie, gas en chemicaliën
- Luchtbaken
- Eindkap, mof, verloopstuk, stopbefitting, flens of blaasgat
- Knooppunt of diverse afsluiters
- Meetpunt, sifon of spui
- KbMeetpuntofKbInstallatie
- Markering of grondbaken

Telecommunicatie
- Mof

Thermisch
- Uitzetvoorziening, verloopSingleDualPipe, eindkap, mof, verloopstuk of flens
- Meetpunt of sifon
- Afsluiter
- KbMeetpuntofKbInstallatie

Riolering
- Zuigerlegginstallatie
- Overstort
- KBMeetpuntofKbInstallatie
- Bekken
- Uitlaat
- Pomp
- Terugslagklep
- Knooppunt

LEGENDE BESTAANDE TOESTAND

- monoliet
- rij monoliet
- bloembak
- bluszuil
- lichtsignaal auto
- voetganger
- haag
- bolboom
- naaldboom
- fruitboom
- bomenrij bolbomen
- bomenrij naaldbomen
- bomenrij fruitbomen
- dorpelpel huis
- dorpelpel garage
- watertoren
- watermolen
- windmolen
- eredienstgebouw
- kiosk
- prikkeldraad
- gladde draad
- prikkeldraad met betonpalen
- gladde draad met betonpalen
- betonpalen en -platen
- muurtje in metselwerk
- houtafsluiting
- vangrail
- metaal
- schanierpunt hek/poort
- brandstofpomp
- hijskraan
- reflectorpaaltje
- parkingmeter
- openbaar toilet
- zitbank
- krantenkiosk
- bushalte
- noodtelefoon
- telefooncel
- brievenbus
- monument
- meerpaal
- vuilnisbak
- kilometerpaal
- hectometerpaal
- knipperlicht
- wegwijzer
- signalisatiepaal algemeen
- plaatsnaam
- paal signalisatie publiciteit
- fietsstalling
- signalisatiepaal openbaar vervoer
- kabine of kast verkeerslichten
- verlichting
- alarmpijpelite brandweer)
- paal laagspanning
- hoogspanning
- paal openbare verlichting
- mast hoogspanning
- kwv verharding (klasseklr)
- kwv verharding (fluktiestraat)
- cementbetonverharding
- kassieverharding
- andere natuursteenverharding
- verharding in betonstraatstenen
- verharding in betonsegels
- steenslagverharding
- dolomietverharding
- windrad
- vliegermast
- straatkap/merksteen water
- kabine of kast water
- straatkap/merkseen gas
- kabine of kast gas
- straatkap/merkseen elektriciteit
- kabine of kast elektriciteit
- straatkap/merksteen radio/T.V.
- kabine of kast radio/T.V.
- straatkap/merksteen telefoon
- kabine of kast telefoon
- straatkap/merksteen zuurstof
- kabine of kast zuurstof
- straatkap/merksteen diversen
- kabine of kast diversen
- rioleringsputdeksel inspectieput
- waterslikker-straatkolk
- bovengrondse brandkraan
- deksel brandkraan

Stad Aalst

AGENTSCHAP INNOVEREN & ONDERNEMEN

OOST-VLAANDEREN
AALST

HERINRICHTING BEDRIJVENTERREIN DENDEROMGEVING NOORD
RIOLERINGSWERKEN MET AANSLUITEND WEGENWERKEN IN DE HEKKESTRAAT, ALVERENBERGBAAN EN SPUIMEERSENWEG TE HOFSTADE-AALST

BESTAANDE TOESTAND + LON + ONTWORPEN RIOLERING
GRONDPLAN 5

Spuimeersenweg

Nr.	Datum	Historiek	Cek
4	09-11-2017	Aanbestedingsdossier	KDP
3	10-08-2017	Aanpassing rolering Hekkestraat tss Spuimeersenweg en N41	KDP
2	09-02-2017	Ontwerpfase riolering en wegenis	KDP
1	20-01-2017	Voorontwerp	KDP

projectingenieurs
Ing. Lieve Vijverman
Ing. Jan De Mette
ing. Hans Van Langenhove

Opgemaakt door het diensthoofd
Ing. Eddy This

Gezien en goedgekeurd door de directeur MOD
ir. Nico Rottiers

Gezien om als bijlage gevoegd te worden bij de beraadslaging van de gemeenteraad van heden Aalst, de

stadssecretaris

burgemeester

Studiebureau
Stad Aalst
dienst Mobiliteit en openbare werken
Werf 9 - 9300 Aalst
Tel. 053 77 9300

GEBRUIKTE EENHEID: Meter

Nummer: 1722	Schaal: 1/200	Opp.: 0,87 m²	Plannen: 6/28