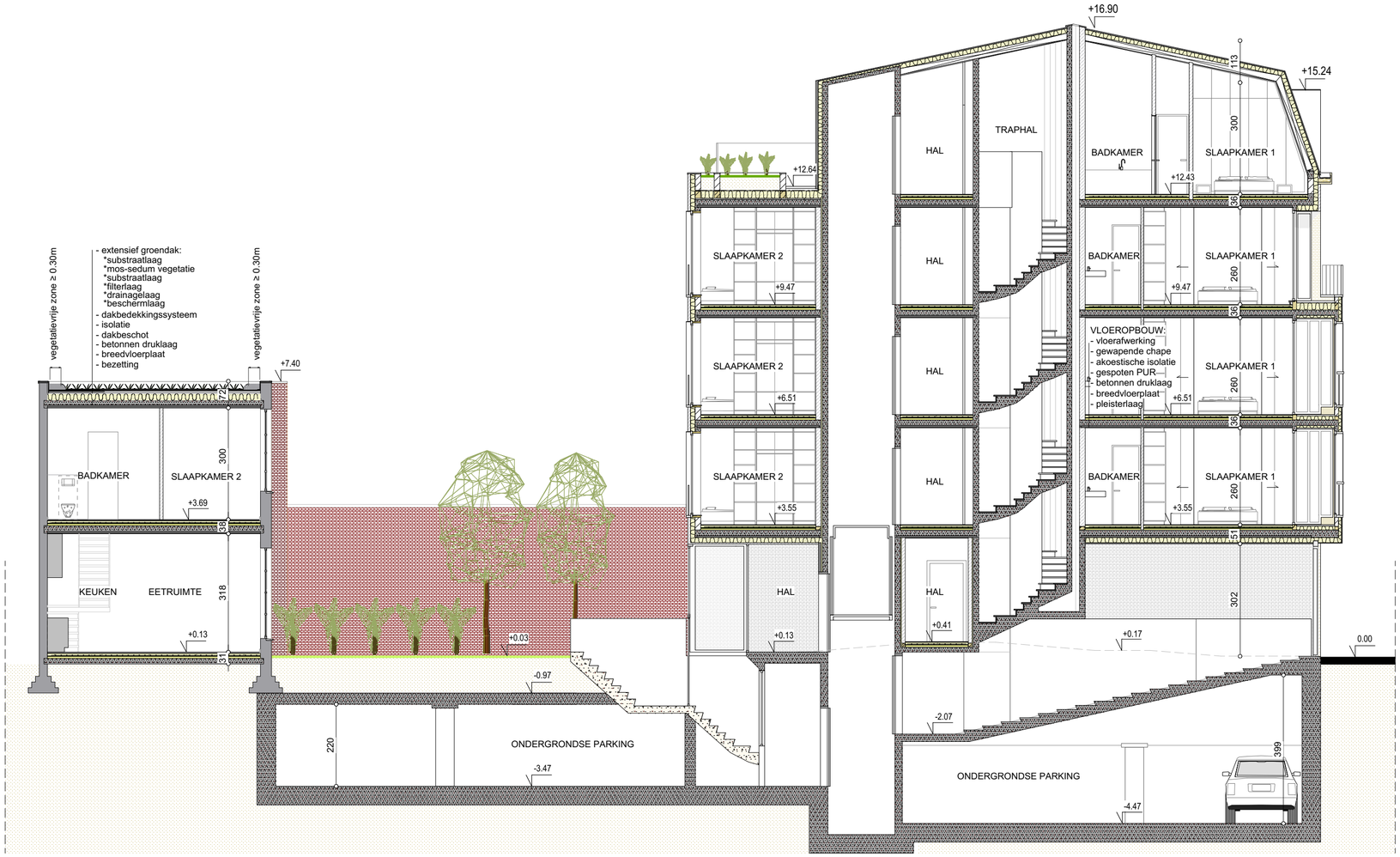

SNEDE AA' NIEUWE TOESTAND
1/100

BOUWHEER:
MEVR. MICHELLE ENGELSTEIN
ANTOON VAN DYCKSTRAAT 70
B- 2018 ANTWERPEN

BOUWPLAATS:
BEGIJNENSTRAAT 44-52
B- 2000 ANTWERPEN
4e Afd, sectie D, nrs. 2249e, 2247e, 2247f, 2245e, 2246e