

DEEL 3: PROGRAMMA VAN MAATREGELEN

1. Gemotiveerd advies voor het al dan niet moeten nemen van maatregelen

Op basis van de resultaten van het bureauonderzoek en het uitgevoerde archeologisch vooronderzoek met ingreep in de bodem kan een advies geformuleerd worden betreffende het al dan niet nemen van bijkomende maatregelen in het kader van het archeologisch (voor) onderzoek op het projectgebied aan de Sint-Godelievestraat in Aalter. De gegevens afkomstig uit het bureauonderzoek en het daaropvolgende proefsleuvenonderzoek werden geconfronteerd met elkaar en met de door de initiatiefnemer geplande bodemingrepen en bouwwerken op het plangebied. Uit deze confrontatie moet duidelijk blijken of bijkomende maatregelen nodig zijn voor verder archeologisch onderzoek. Het advies bepaalt, indien nodig, welke specifieke maatregelen getroffen moeten worden.

1.1. Volledigheid uitgevoerde onderzoek

Voor de ontwikkeling op het plangebied aan de Sint-Godelievestraat in Aalter werd een archeologisch vooronderzoek uitgevoerd dat een bureauonderzoek, terreininspectie en proefsleuvenonderzoek in uitgesteld traject omvatte. De resultaten van deze studies toonden aan dat binnen het plangebied geen goed bewaarde archeologische vindplaatsen met enig kennispotentieel verwacht worden. Er is bijgevolg geen enkele vorm van verder archeologisch (voor)onderzoek meer nuttig binnen het plangebied.

1.2. Afwezigheid van een archeologische site

De resultaten van het archeologisch vooronderzoek tonen aan dat binnen het plangebied geen archeologisch relevante sporen, structuren of vondsten verwacht worden. Alle aangesneden sporen staan in verband met recente bouw- en sloopwerken in het plangebied die eventuele archeologische relictten hier sowieso sterk aangetast en in sommige gevallen zelfs volledig vernield zullen hebben. Bovendien werd geen enkel ouder spoor of oudere vondst gedaan binnen het plangebied. De kans op een goed bewaarde archeologisch vindplaats met significant kennispotentieel is binnen dit plangebied erg klein. Er wordt geen verder archeologisch (voor)

Figuur 33: Synthese- en archeologische verwachtingskaart o.b.v. de archeologische resultaten binnen het huidige plangebied (@ Geopunt)

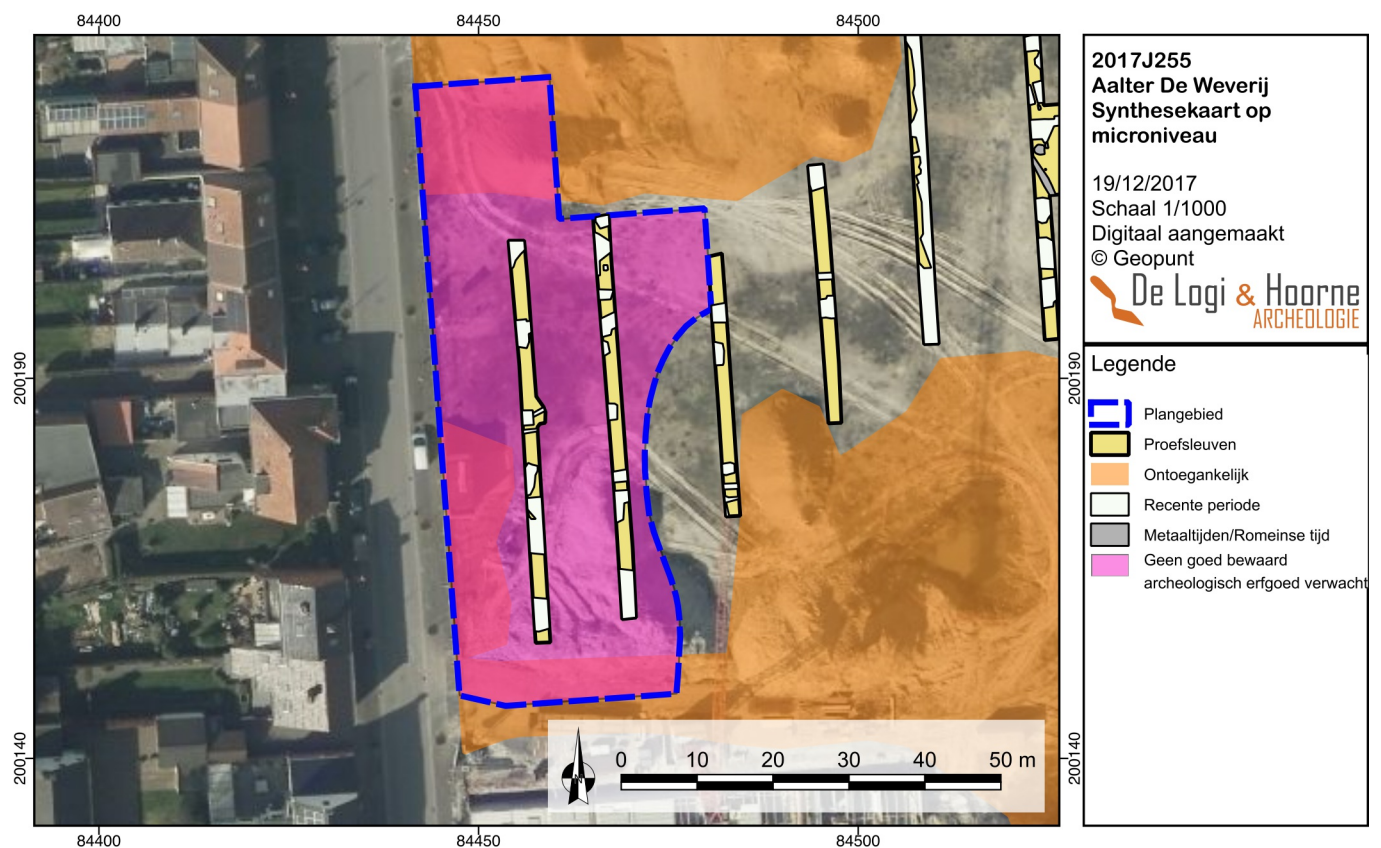

onderzoek binnen het plangebied nodig geacht, en dan ook geen programma van maatregelen uitgewerkt (Zie ook: Verslag van Resultaten: 2.7. Datering en interpretatie van het onderzochte gebied en 2.9. Verwachting ten aanzien van archeologisch erfgoed).

Let wel: dit advies stelt noch de opdrachtgever, noch de aannemer vrij van de in artikel 5.1.4. van het Onroerenderfgoeddecreet van 12 juli 2013 bedoelde archeologische meldingsplicht.