

ACHTERAANZICHT TRIBUNE 3 & AANZICHT BESTAANDE KANTINE (AANZICHT VAN OP DE OEFENVELDEN)

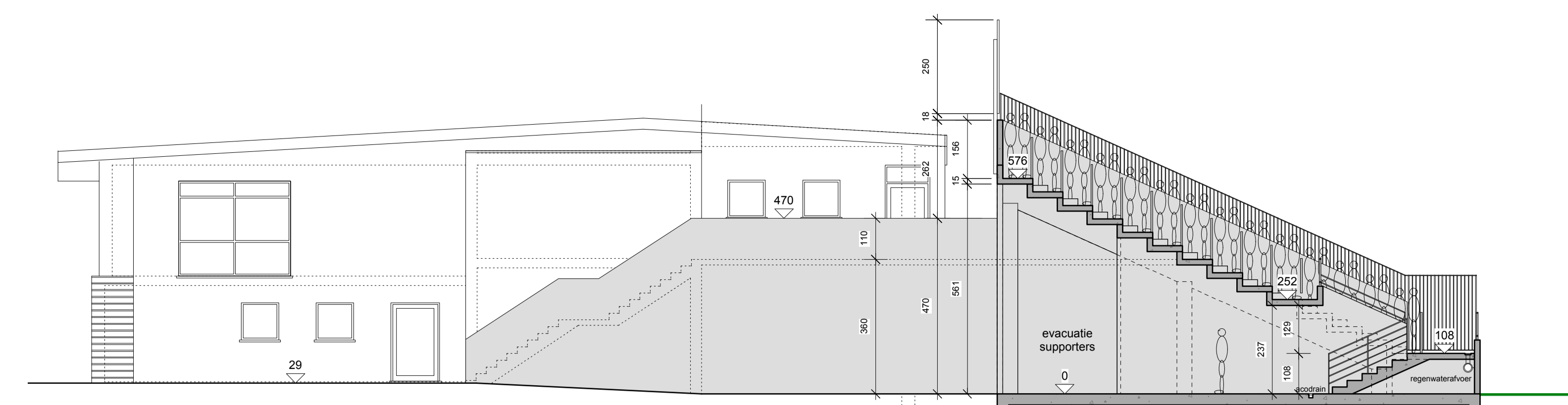

ZIJAANZICHT BESTAANDE KANTINE

DOORSNEDE L - L'

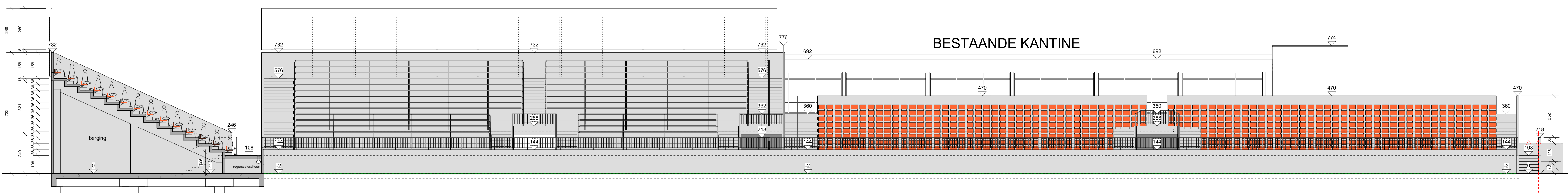

DOORSNEDE J - J'

VOORAANZICHT TRIBUNE 3

BESTAANDE KANTINE

ZIJAANZICHT TRIBUNE 2

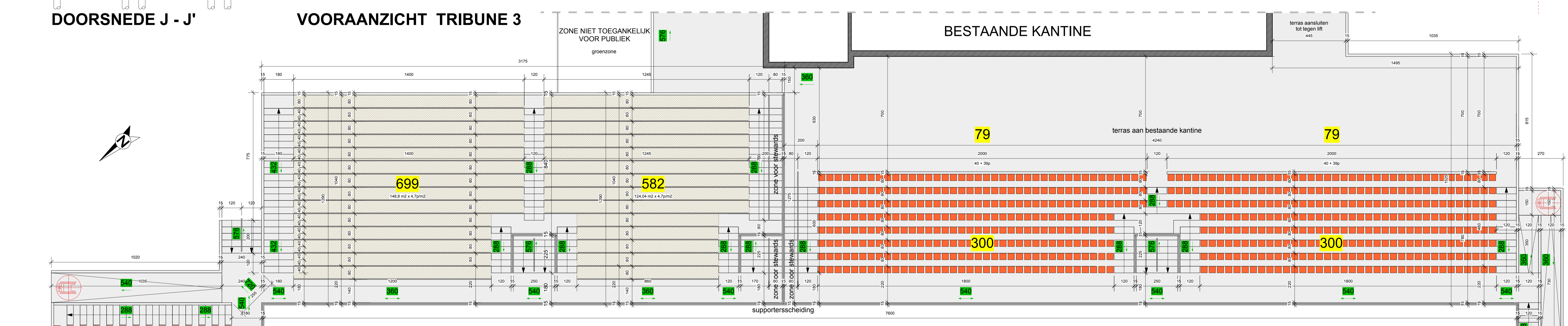

ZIJAANZICHT TRIBUNE 3

ZIJAANZICHT BESTAANDE KANTINE

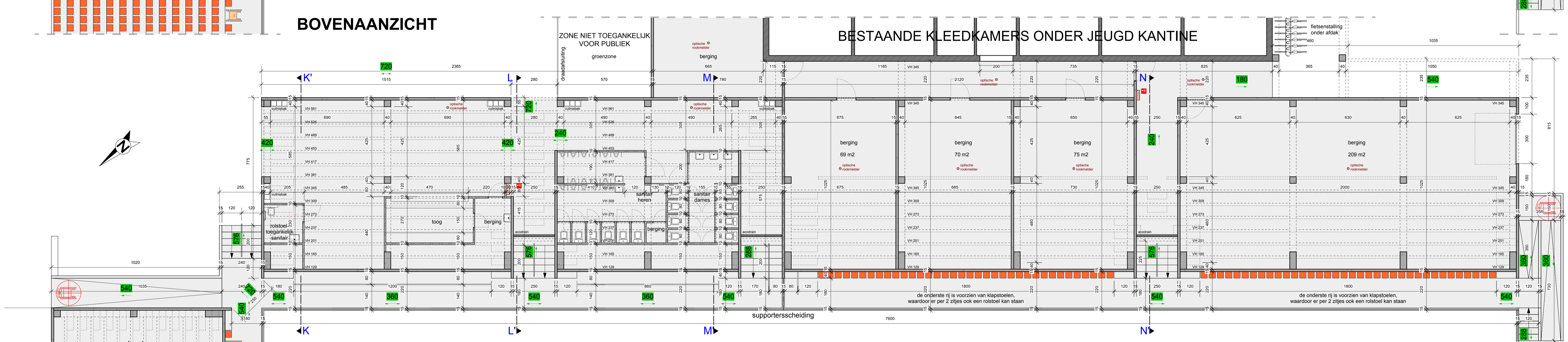

BOVENAANZICHT

BESTAANDE KLEEDKAMERS ONDER JEUGD KANTINE

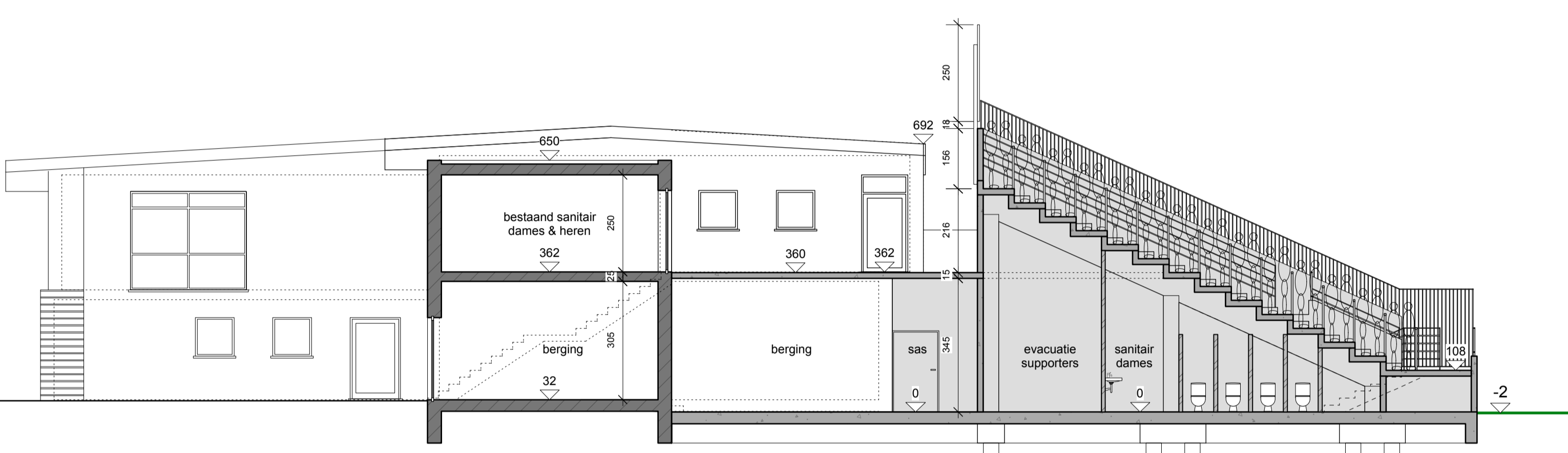

ZIJAANZICHT BESTAANDE KANTINE

DOORSNEDE M - M'

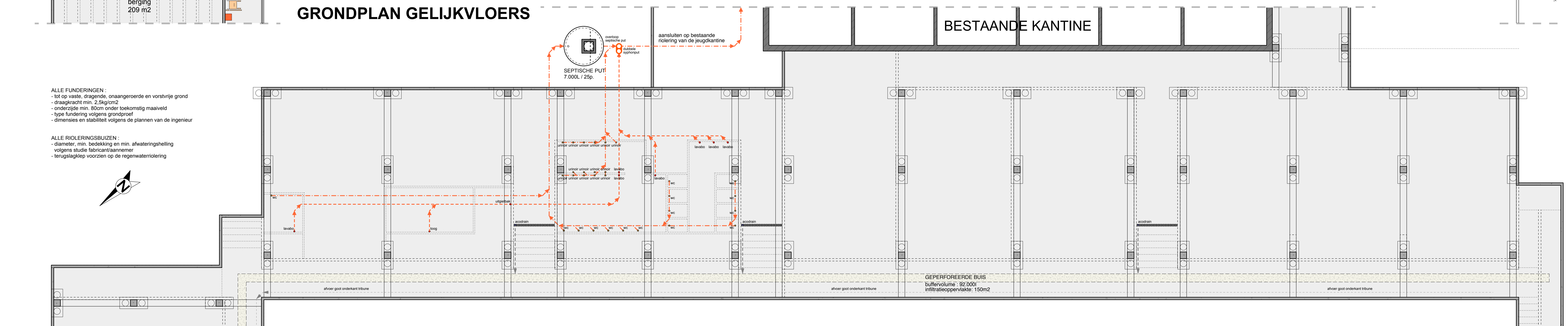

GRONDPLAN GELIJKVLOERS

BESTAANDE KANTINE

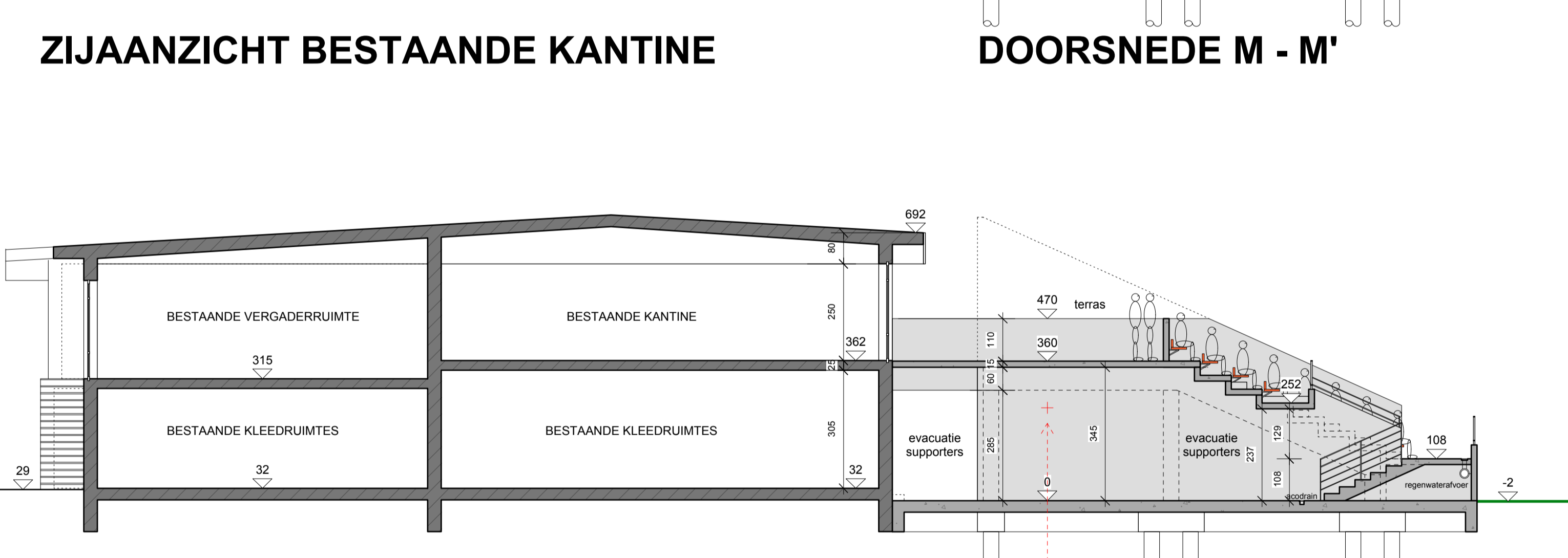

DOORSNEDE BESTAANDE KANTINE

DOORSNEDE N - N'

MATERIELENLIJST
(in overleg met klant, architect en aannemer)

- gladde betonpanelen
- vloer gepoederde beton
- ballustrades in zwart gepoederd staal

OPMERKINGEN

- alle hoogtepunten zijn uitgezet volgens de opmeting van de landmeters controle ter plaatse noodzakelijk.
- de aannemer dient voor uitvoering alle maten en hoogtes tov bestaande bebouwing te controleren.
- het lastenboek primeert op de plannen.
- de getekende riolering is een schematische voorstelling. De aansluitpunten en het peil van de riolering ter plaatse te controleren en rioleringsbuizen & putten in functie hiervan te plaatsen
- de getekende regensysteem riolering is een schematische voorstelling. Het advies van de gemeente moet worden gevolgd en de opgelegde hoeveelheid buffer & infiltratieinfrastructuur moet worden aangelegd.
- De plaatsing van controloepjes en de diameters van de rioleringsbuizen wordt berekend ivm het debiet.
- indeling van de drankstanden en de sanitaire blokken nog nader te bepalen, in samenspraak met bouwheer, aannemer en architect.
- het voorgestelde meubilair & louter informeel.
- Alle gebruikte materialen en dimensioneringen dienen te voldoen aan de in het koninkrijk besluit, houdende de in voetbalstadions na te leven veiligheidsnormen dd. 6 juli 2013, gepubliceerde normen.
- De geplaatste stoeljes dienen te voldoen aan de geldende normeringen.
- Er worden 20 extra plaatsen voorzien voor rolstoelgebruikers met hun begeleider.
- De onderste rij is voorzien van klaptuilen, waardoor er per 2 zijes ook een rolstoel kan staan.
- Door dit flexibel systeem kunnen er tot 100 extra rolstoelen met hun begeleider geplaatst worden, waardoor ruimschoots voldaan wordt aan de reglementering inzake toegankelijkheid van gebouwen.

BRANDPREVENTIE

- de wanden & structurele elementen
- de wanden die aangrenzende gebouwen scheiden hebben een Rf 1h.
- structurele elementen hebben een Rf 1h.
- verticale binnenwanden tussen compartimenten hebben Rf 1h. De deuren in deze wanden hebben een Rf 1/2 h en zijn zelfsluitend of zelfsluitend bij brand.
- technische lokalen zijn voorzien van een zelfsluitende deur Rf 1/2 h.
- trappen & trappenhuis & (nood)uitgang
- trappen en overloep en de wanden van het trappenhuis hebben een Rf 1/2 h.
- trappen met een nuttige breedte kleiner dan 1,20 m zijn voorzien van één leuning.
- aantrede van (rechte) trapstreden is ten minste 20 cm.
- de optrede van trapstreden mag niet meer dan 18 cm bedragen.
- veiligheidsverlichting te voorzien op elk niveau trappenhuis en uitgang.
- muishapsels worden voorzien zodat ieder punt van het compartiment moet kunnen bereikt worden door de straat of de straaltrog.
- de aanduiding van de uitgangen en nooduitgangen dient te voldoen aan de bepalingen betreffende de veiligheids- en gezondheidsaanduiding op het werk.
- noodverlichting en pictogrammen volgens advies brandweer
- het advies van de brandweer primeert op de plannen

VPH IMPACT
architectenbureau

VERBOUWEN VAN EEN VOETBALSTADION

ontwerp

Stadionlaan 5
B-9000 Deinze
1e afl., Sie A, nr. 586G

bouwplaats

KMSK Deinze
dhr. Denijs Van De Weghe
Stadionlaan 5
B-9000 Deinze
09 / 386 00 28

bouweheer

bladnummer
4/4

wijzigingen
A: 30-11-2015 bouwvoorvraag

stadion KMSK Deinze

plandatum
30-11-2015

getekend
Peter

planniveau
TRIBUNE 3
tribune, gevels & doorsneden

schaal
1/100

Ir. Architect Hans Pappaert i.o. VPH IMPACT bvba
architectenbureau
Platanendreef 39
B-9090 Melle
gsm: 0473/27.16.40