



**ARCHEOLOGIENOTA**  
**NATUURCOMPENSATIES**  
**ACHTERHAVEN ZEEBRUGGE**  
**Z1, Z4 & Z10BIS**



**Titel**

ARCHEOLOGIENOTA NATUURCOMPENSATIES ACHTERHAVEN ZEEBRUGGE Z1, Z4 & Z10BIS

**Auteur(s)**

Karl Cordemans (OE/ERK/Archeoloog/2015/00035)

**Opdrachtgever**

VLM Regio West, Vestiging Brugge

Velodroomstraat 28, 8200 Brugge

**Projectcode**

2016H57

**Erfgoedloket**

<https://id.erfgoed.net/archeologie/archeologienotas/611>

**Plaats en datum**

Brugge, 27 september 2016

## ARCHEOLOGIENOTA NATUURCOMPENSATIES ACHTERHAVEN ZEEBRUGGE Z1, Z4 & Z10BIS PROGRAMMA VAN MAATREGELEN

In dit hoofdstuk worden de maatregelen voorgesteld, gebaseerd op het assessment van het bureau-onderzoek voor de verschillende locaties waar de VLM natuurcompensaties zal realiseren ivm de uitbreiding van de achterhavens van Zeebrugge. Omwille van de leesbaarheid zijn de maatregelen gespecificeerd per locatie, overeenkomstig de opbouw van de stedenbouwkundige vergunningsaanvraag waarvoor deze archeologienota werd opgemaakt.

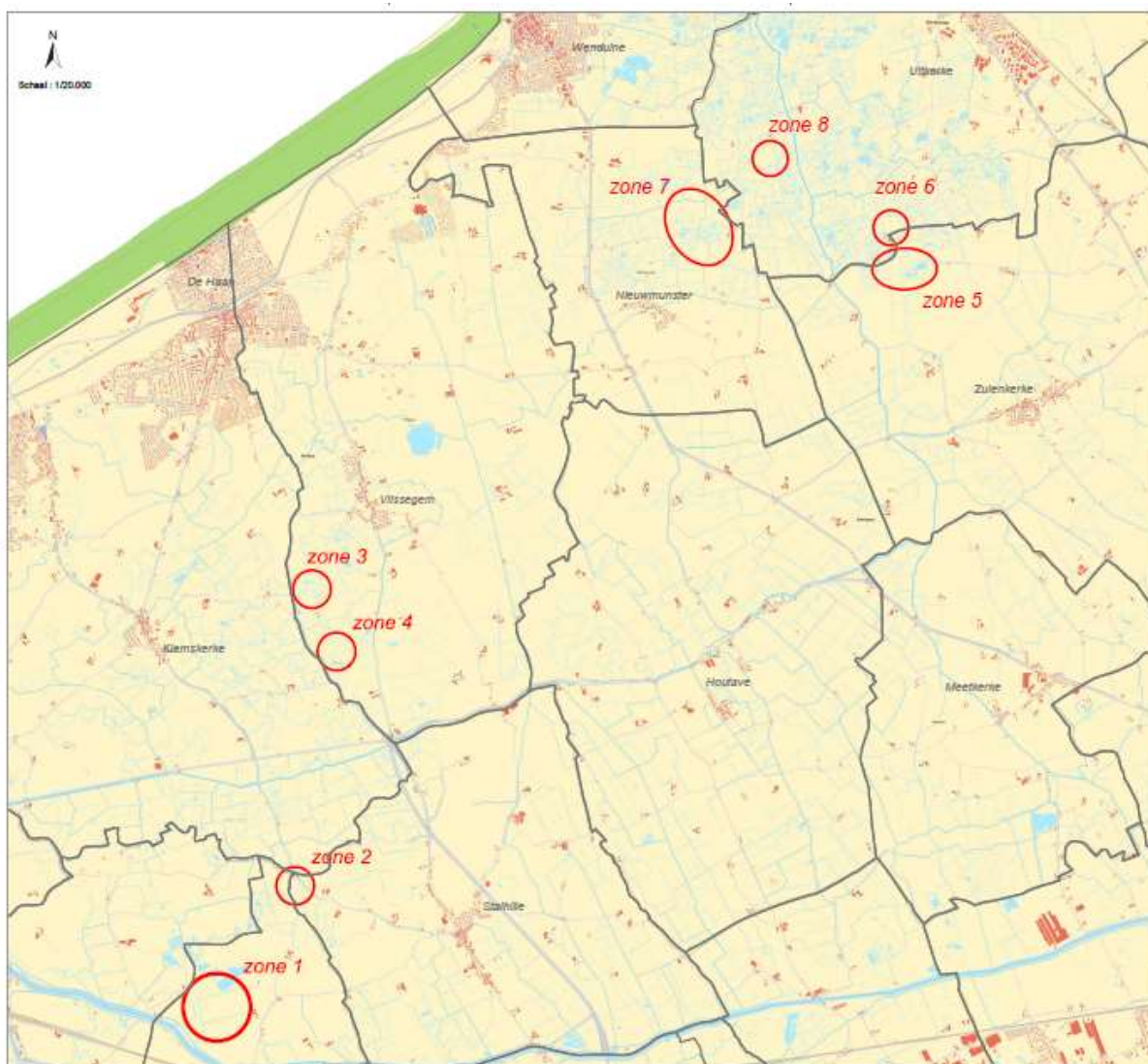

Fig. 1: Situering van de verschillende locaties (Bron: VLM + AIV)

## **PROGRAMMA VAN MAATREGELEN LOCATIE 1**

### **1 GEMOTIVEERD ADVIES**

Op basis van het assessment van de gekende gegevens en de geplande aard van de verstoring is bijkomend onderzoek niet noodzakelijk. Er worden geen archeologische vondsten verwacht aangezien het perceel uitgeveend/uitgebrikt werd. Op de startvergadering worden alle betrokkenen nog eens gewezen op de vondstmeldingsplicht. De uitvoering gebeurt door middel van een tandeloze graafbak en afgegraven vlakken worden niet meer bereden; hierdoor kunnen afwijkende bodemsporen snel gedetecteerd worden. In dat geval worden de graafwerken gestaakt en wordt de VLM-archeoloog gecontacteerd die beslist wat er verder moet gebeuren.

### **2 PROGRAMMA VAN MAATREGELEN**

Er zijn geen bijkomende maatregelen noodzakelijk.

## **PROGRAMMA VAN MAATREGELEN LOCATIE 2**

### **1 GEMOTIVEERD ADVIES**

Op basis van het assessment van de gekende gegevens en de geplande aard van de verstoring is bijkomend onderzoek niet noodzakelijk. Er worden geen archeologische vondsten verwacht aangezien het perceel uitgeveend/uitgebrikt werd. Op de startvergadering worden alle betrokkenen nog eens gewezen op de vondstmeldingsplicht. De uitvoering gebeurt door middel van een tandeloze graafbak en afgegraven vlakken worden niet meer bereden; hierdoor kunnen afwijkende bodemsporen snel gedetecteerd worden. In dat geval worden de graafwerken gestaakt en wordt de VLM-archeoloog gecontacteerd die beslist wat er verder moet gebeuren.

### **2 PROGRAMMA VAN MAATREGELEN**

Er zijn geen bijkomende maatregelen noodzakelijk.

## **PROGRAMMA VAN MAATREGELEN LOCATIE 3**

### **1 GEMOTIVEERD ADVIES**

Op basis van het assessment van de gekende gegevens en de geplande aard van de verstoring is bijkomend onderzoek niet noodzakelijk. Er worden geen archeologische vondsten verwacht aangezien

het perceel uitgeveend/uitgebrikt werd. Op de startvergadering worden alle betrokkenen nog eens gewezen op de vondstmeldingsplicht. De uitvoering gebeurt door middel van een taneloze graafbak en afgegraven vlakken worden niet meer bereden; hierdoor kunnen afwijkende bodemsporen snel gedetecteerd worden. In dat geval worden de graafwerken gestaakt en wordt de VLM-archeoloog gecontacteerd die beslist wat er verder moet gebeuren.

## 2 PROGRAMMA VAN MAATREGELEN

Er zijn geen bijkomende maatregelen noodzakelijk.

## **PROGRAMMA VAN MAATREGELEN LOCATIE 4**

### 1 GEMOTIVEERD ADVIES

Op basis van het assessment van de gekende gegevens en de geplande aard van de verstoring is bijkomend onderzoek niet noodzakelijk. Op de startvergadering worden alle betrokkenen nog eens gewezen op de vondstmeldingsplicht. De uitvoering gebeurt door middel van een taneloze graafbak en afgegraven vlakken worden niet meer bereden; hierdoor kunnen afwijkende bodemsporen snel gedetecteerd worden. In dat geval worden de graafwerken gestaakt en wordt de VLM-archeoloog gecontacteerd die beslist wat er verder moet gebeuren.

## 2 PROGRAMMA VAN MAATREGELEN

Er zijn geen bijkomende maatregelen noodzakelijk.

## **PROGRAMMA VAN MAATREGELEN LOCATIE 5**

### 1 GEMOTIVEERD ADVIES

Op basis van het assessment van de gekende gegevens en de geplande aard van de verstoring is bijkomend onderzoek niet noodzakelijk. Er worden geen archeologische vondsten verwacht aangezien het perceel grotendeels uitgeveend/uitgebrikt werd. Op de startvergadering worden alle betrokkenen nog eens gewezen op de vondstmeldingsplicht. De uitvoering gebeurt door middel van een taneloze graafbak en afgegraven vlakken worden niet meer bereden; hierdoor kunnen afwijkende bodemsporen snel gedetecteerd worden. In dat geval worden de graafwerken gestaakt en wordt de VLM-archeoloog gecontacteerd die beslist wat er verder moet gebeuren.

## 2 PROGRAMMA VAN MAATREGELEN

Er zijn geen bijkomende maatregelen noodzakelijk.

## **PROGRAMMA VAN MAATREGELEN LOCATIE 6**

### 1 GEMOTIVEERD ADVIES

Op basis van de gekende archeologische en historische gegevens en de geplande (zeer beperkte) aard van de verstoring werd beslist het ontwerp bij te sturen en de noordelijke laantjes te schrappen als inrichtingsmaatregel. Ook de poel zal niet uitgebreid worden (mogelijk wel geruimd worden). De laatmiddeleeuwse bewoning kan hierdoor in situ bewaard blijven. In overleg met de erfgoedconsulent archeologie (Sam De Decker) wordt ingeschat dat bijkomend onderzoek voor de zuidelijke zone niet noodzakelijk is. De diepte van de laantjes zal sowieso beperkt worden tot max. 40 cm. Omdat het om de reconstructie van historische laantjes gaat, is de kans op het aantreffen van archeologische sporen sowieso erg laag. Op de startvergadering worden alle betrokkenen nog eens gewezen op de vondstmeldingsplicht. De uitvoering gebeurt door middel van een tandeloze graafbak en afgegraven vlakken worden niet meer bereden; hierdoor kunnen afwijkende bodemsporen snel gedetecteerd worden. In dat geval worden de graafwerken gestaakt en wordt de VLM-archeoloog gecontacteerd die beslist wat er verder moet gebeuren.

## 2 PROGRAMMA VAN MAATREGELEN

Er zijn geen bijkomende maatregelen noodzakelijk.

## **PROGRAMMA VAN MAATREGELEN LOCATIE 7**

### 1 GEMOTIVEERD ADVIES

Op basis van het assessment van de gekende gegevens en de geplande aard van de verstoring is bijkomend onderzoek niet noodzakelijk. Er worden geen archeologische vondsten verwacht aangezien het perceel deels uitgeveend/uitgebrikt werd. Op de startvergadering worden alle betrokkenen nog eens gewezen op de vondstmeldingsplicht. De uitvoering gebeurt door middel van een tandeloze graafbak en afgegraven vlakken worden niet meer bereden; hierdoor kunnen afwijkende bodemsporen snel gedetecteerd worden. In dat geval worden de graafwerken gestaakt en wordt de VLM-archeoloog gecontacteerd die beslist wat er verder moet gebeuren.

## 2 PROGRAMMA VAN MAATREGELEN

Er zijn geen bijkomende maatregelen noodzakelijk.

## PROGRAMMA VAN MAATREGELEN LOCATIE 7BIS

### 1 GEMOTIVEERD ADVIES

Op basis van het assessment van de gekende gegevens en de geplande aard van de verstoring is bijkomend onderzoek niet noodzakelijk. Op de startvergadering worden alle betrokkenen nog eens gewezen op de vondstmeldingsplicht. De uitvoering gebeurt door middel van een tadeloze graafbak en afgegraven vlakken worden niet meer bereiden; hierdoor kunnen afwijkende bodemsporen snel gedetecteerd worden. In dat geval worden de graafwerken gestaakt en wordt de VLM-archeoloog gecontacteerd die beslist wat er verder moet gebeuren.

### 2 PROGRAMMA VAN MAATREGELEN

Er zijn geen bijkomende maatregelen noodzakelijk.

## PROGRAMMA VAN MAATREGELEN LOCATIE 8

### 1 GEMOTIVEERD ADVIES

Op basis van de gekende gegevens en de geplande aard van de verstoring werd beslist het ontwerp bij te sturen en het noordelijke laantje te schrappen als inrichtingsmaatregel. In overleg met de erfgoedconsulent archeologie (Sam De Decker) wordt ingeschat dat hierdoor geen verder bijkomend onderzoek noodzakelijk is. De diepte van de laantjes zal beperkt worden tot max. 40 cm. Op de startvergadering worden alle betrokkenen nog eens gewezen op de vondstmeldingsplicht. De uitvoering gebeurt door middel van een tadeloze graafbak en afgegraven vlakken worden niet meer bereiden; hierdoor kunnen afwijkende bodemsporen snel gedetecteerd worden. In dat geval worden de graafwerken gestaakt en wordt de VLM-archeoloog gecontacteerd die beslist wat er verder moet gebeuren. Omdat het om de reconstructie van historische laantjes gaat, is de kans op het aantreffen van archeologische sporen waarschijnlijk laag.

### 2 PROGRAMMA VAN MAATREGELEN

Er zijn geen bijkomende maatregelen noodzakelijk.