



## RAPPORT 552

### Archeologienota Sint-Truiden, Provinciaal domein Nieuwenhoven

Herprofilering van een afwateringssloot naar de  
Kelsbeek en bouw van een bezoekerscentrum

### Bijlagen

Inge Van de Staey, Petra Driesen & Thomas Himpe  
Januari 2018

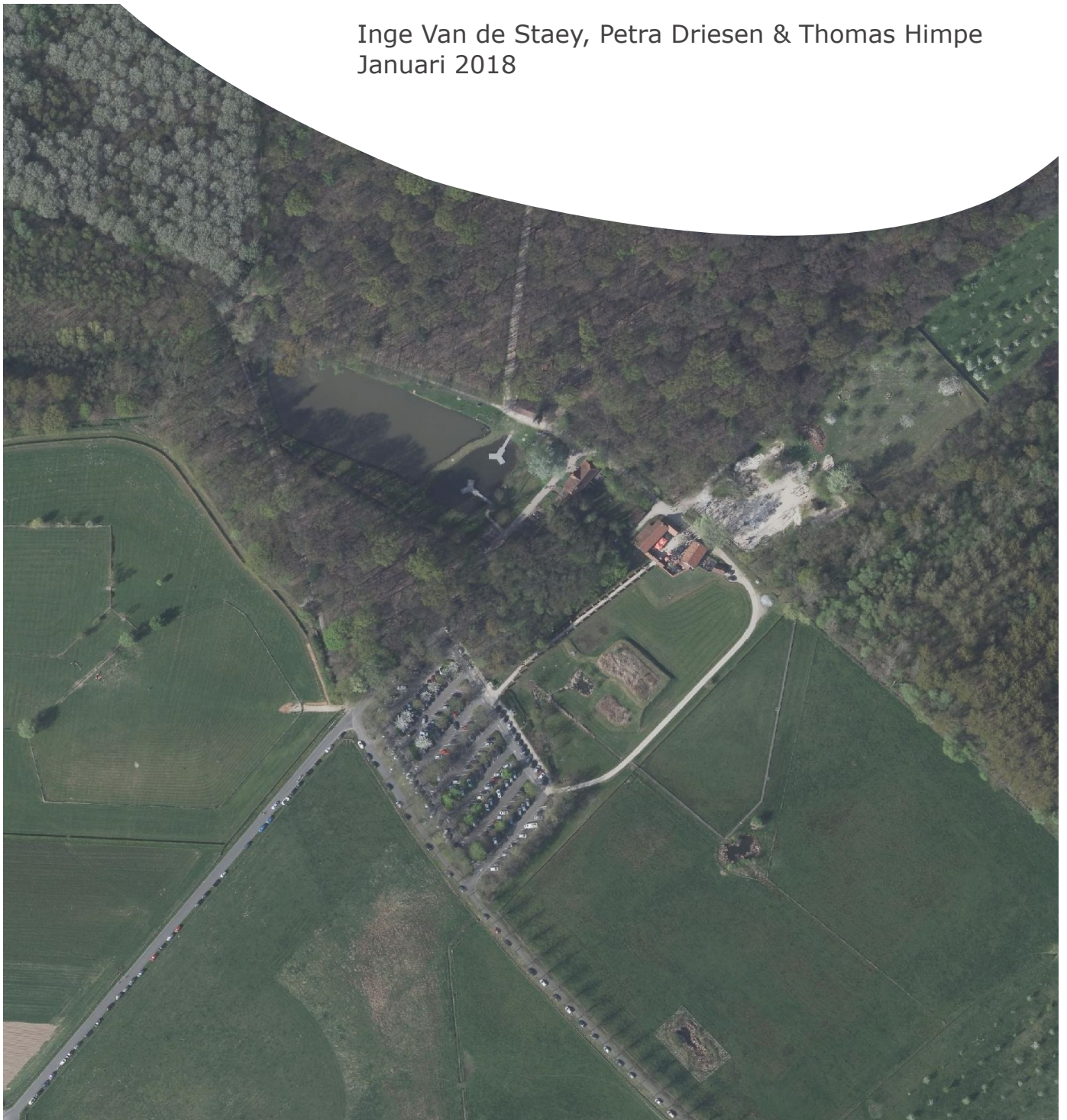

## **BIJLAGEN**

Bijlage 1: Periodentabel A4

Bijlage 2: Kadasterplan

Bijlage 3: Afbeeldingen-en plannenlijst

Bijlage 4: Ontwerp: inplanting en snedes

Bijlage 5: KLIP

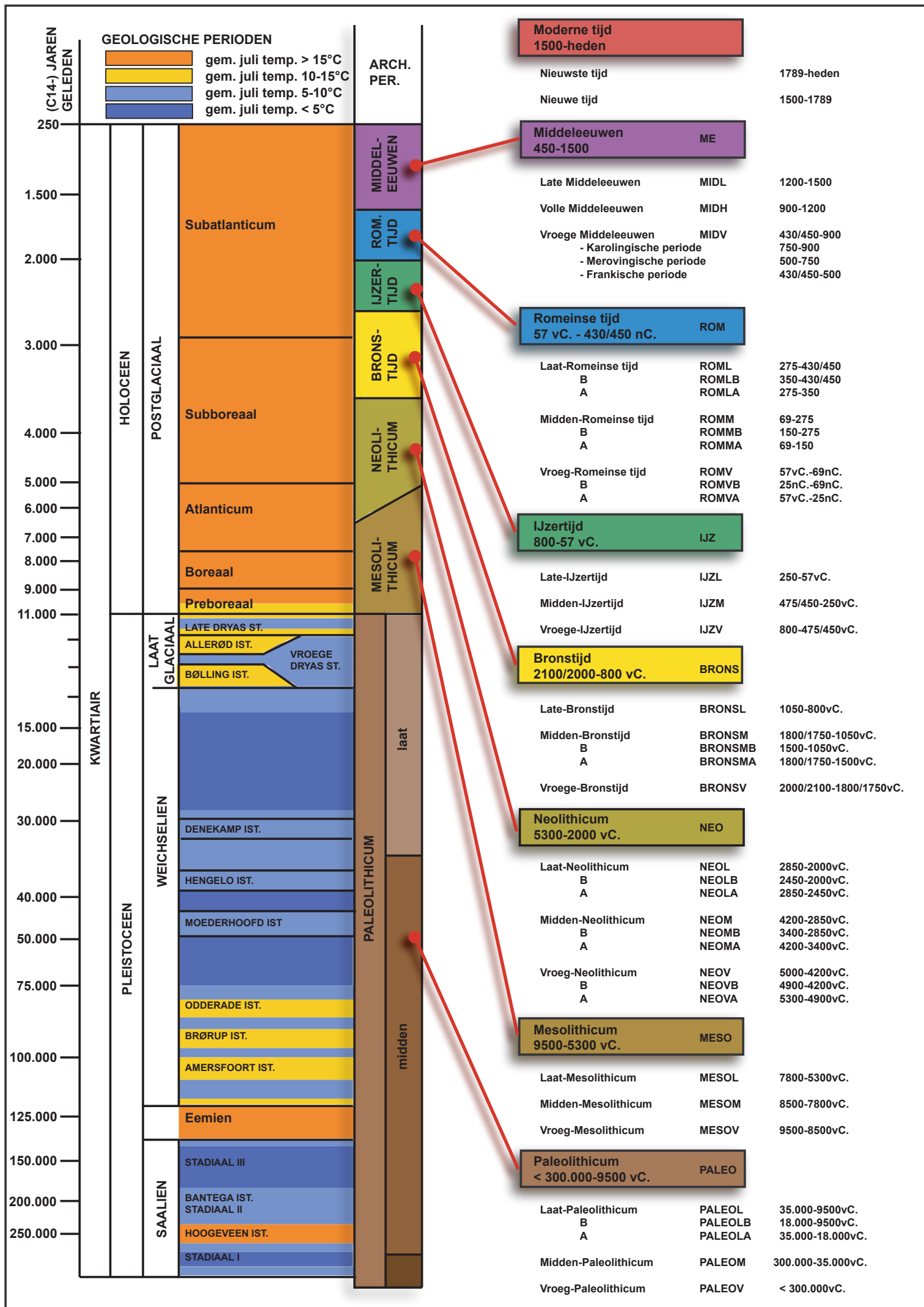

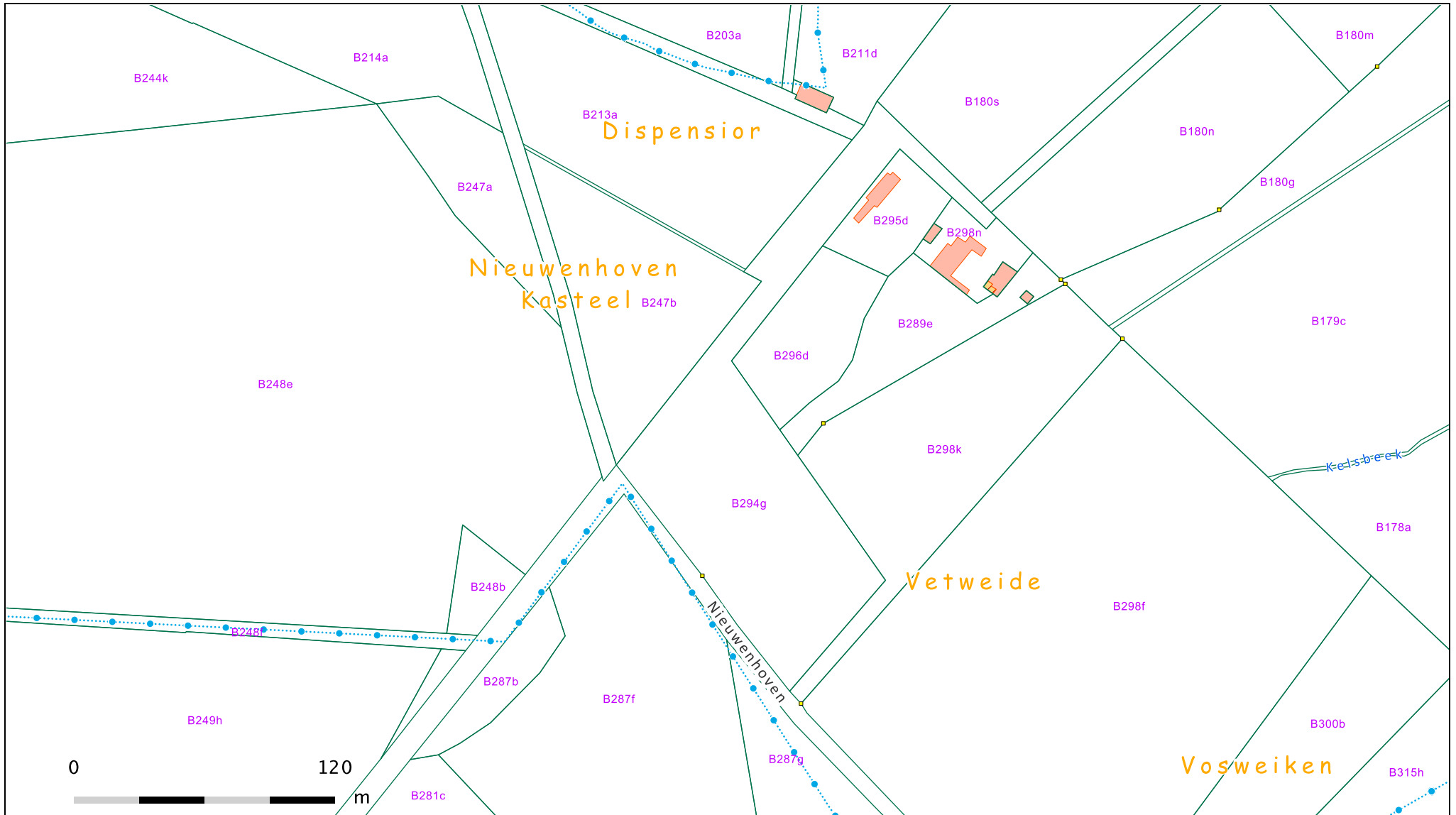

© 10/01/2018 Algemene Administratie van de Patrimoniumdocumentatie.



Nr	Type	Soort	Onderwerp	Aanmaakschaal	Aanmaakwijze	Aanmaakdatum	Opmerking
1	Plan	Kadasterplan	Locatie onderzoeksterrein	1:2500	Digitaal (Qgis/Geopunt)	10/01/2018	/
2	Kaart	Topografische kaart	Locatie onderzoeksterrein	1:7500	Digitaal (Qgis/Bodemverkenner/NGI)	10/01/2018	/
3	Plan	Inplantingsplan	Ontwerpplan	1:500	Digitaal (Eco Architecten)	19/12/2017	Bijlage 4a
4	Plan	Modelprofiel	Snedebek	1:25	Digitaal (Eco Architecten)	19/12/2017	Bijlage 4b
5	Foto	Orthofoto	Huidige toestand	1:1500	Digitaal (Qgis/Geopunt)	10/01/2018	/
6	Plan	Digitaal hoogtemodel	DHM overzicht	1:7500	Digitaal (Qgis/Geopunt/NGI)	10/01/2018	/
7	Plan	Digitaal hoogtemodel (detail)	DHM terrein	1:1500	Digitaal (Qgis/Geopunt/NGI)	10/01/2018	/
8	Plan	Kadasterplan	Situering en hoogteprofielen	1:1500	Digitaal (Qgis/Geopunt)	10/01/2018	/
9	Kaart	Tertiaire kaart	Tertiaire ondergrond	1:7500	Digitaal (Qgis/Geopunt/NGI)	10/01/2018	/
10	Kaart	Quartairprofieltypekaart	Quartaire ondergrond	1:7500	Digitaal (Qgis/Geopunt/NGI)	10/01/2018	/
11	Kaart	Bodemkaart	Bodemtypes	1:7500	Digitaal (Qgis/Geopunt/NGI)	10/01/2018	/
12	Kaart	Bodemerosiekaart	Potentiele bodemerosie	1:5000	Digitaal (Qgis/Geopunt/NGI)	10/01/2018	/
13	Kaart	Historische kaart	Villaretkaart	1:7500	Digitaal (Qgis/Geopunt)	10/01/2018	/
14	Kaart	Historische kaart	Ferrariskaart	1:7500	Digitaal (Qgis/Geopunt)	10/01/2018	/
15	Kaart	Historische kaart	Atlas der buurtwegen	1:2500	Digitaal (Qgis/Geopunt)	10/01/2018	/
16	Kaart	Historische kaart	Vandermaelenkaart	1:7500	Digitaal (Qgis/Geopunt)	10/01/2018	/
17	Kaart	Historische kaart	Topografische kaart uit 1873	1:5000	Digitaal (Qgis/Cartesius)	10/01/2018	/
18	Kaart	Historische kaart	Topografische kaart uit 1904	1:5000	Digitaal (Qgis/Cartesius)	10/01/2018	/
19	Kaart	Historische kaart	Topografische kaart uit 1939	1:5000	Digitaal (Qgis/Cartesius)	10/01/2018	/
20	Kaart	Historische kaart	Topografische kaart uit 1969	1:5000	Digitaal (Qgis/Cartesius)	10/01/2018	/
21	Kaart	Historische kaart	Topografische kaart uit 1981	1:5000	Digitaal (Qgis/Cartesius)	10/01/2018	/
22	Foto	Orthofoto	Toestand tussen 1979 en 1990	1:2500	Digitaal (Qgis/Geopunt)	10/01/2018	/
23	Plan	Centrale archeologische inventaris	Locaties en gebeurtenissen	1:15000	Digitaal (Qgis/Geo.onroerenderfgoed.be)	10/01/2018	/
24	Plan	KLIP	Aanwezige nutsleidingen	1:500	Digitaal (Aron)	11/01/2018	Bijlage 5
25	Plan	Schema	Hypothetische gradiëntzone	/	Analoog (M. Verhoeven et.al)		/
<b>PLANNEN (BIJLAGEN)</b>							
2	Plan	Kadasterplan	Locatie onderzoeksterrein	1:2500	Digitaal (CADGIS)	10/01/2018	/
4a	Plan	Inplantingsplan	Ontwerpplan	1:500	Digitaal (Eco Architecten)	19/12/2017	/
4b	Plan	Modelprofiel	Snedebek	1:25	Digitaal (Eco Architecten)	19/12/2017	/
4c	Plan	Ontwerpplan	Details	1:50	Digitaal (Eco Architecten)	21/09/2017	/
5	Plan	KLIP	Aanwezige nutsleidingen	1:500	Digitaal (Aron)	11/01/2018	/

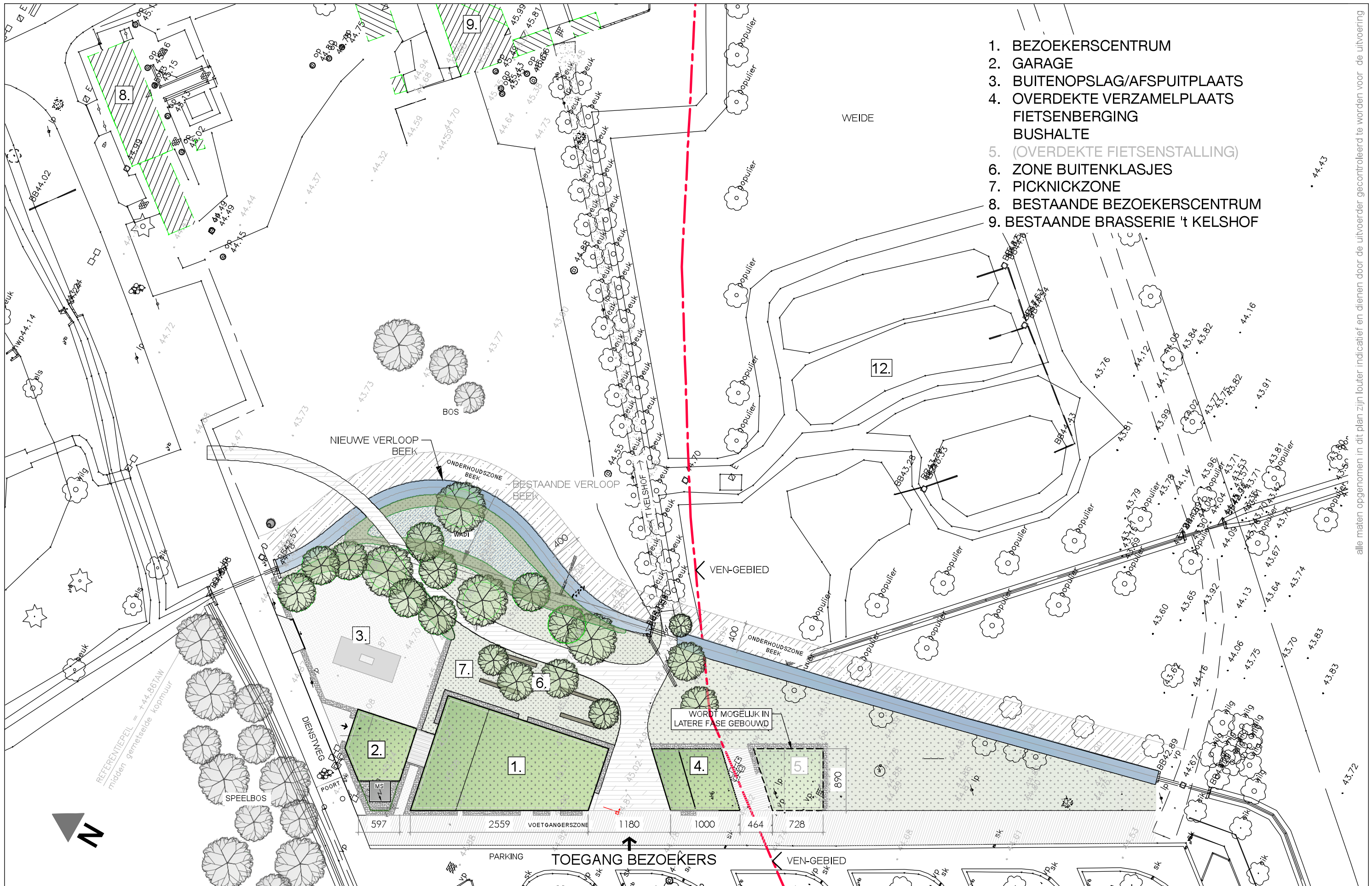

- 1. BEZOEKERSCENTRUM
- 2. GARAGE
- 3. BUITENOPSLAG/AFSPUITPLAATS
- 4. OVERDEKTE VERZAMELPLAATS
- 5. FIETSENBERGING
- 6. BUSHALTE
- 7. (OVERDEKTE FIETSENSTALLING)
- 8. ZONE BUITENKLASJES
- 9. PICKNICKZONE
- 10. BESTAANDE BEZOEKERSCENTRUM
- 11. BESTAANDE BRASSERIE 't KELSHOF

alle maten opgenomen in dit plan zijn louter indicatief en dienen door de uitvoerder gecontroleerd te worden voor de uitvoering

# OW 10 - INPLANTING

Provincie Limburg  
Universiteitslaan nr. 1, 3500 Hasselt

A3 19.12.2017  
1-500

# Afwateringsgracht Nieuw Bezoekerscentrum Nieuwenhoven

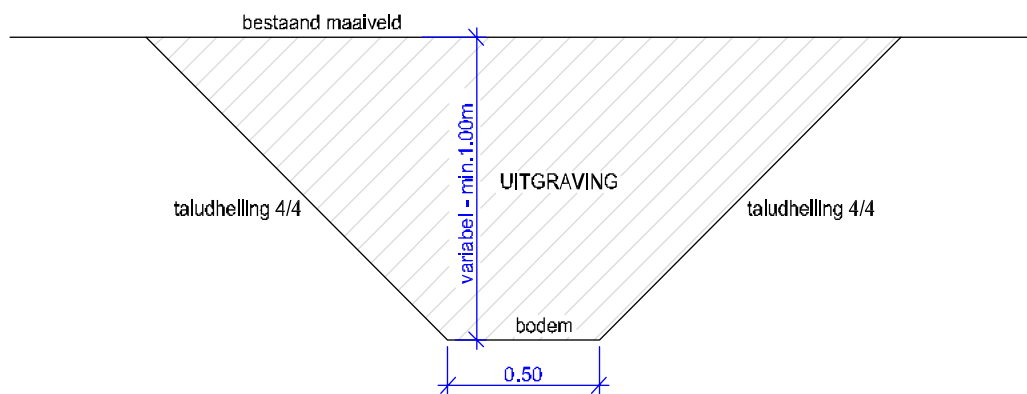

MODEL DWARPROFIEL -1/25

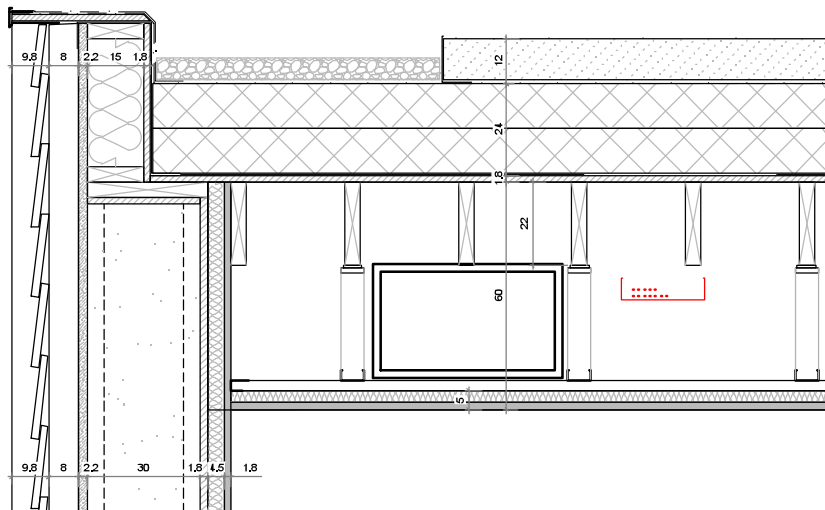

nok  
+8.56

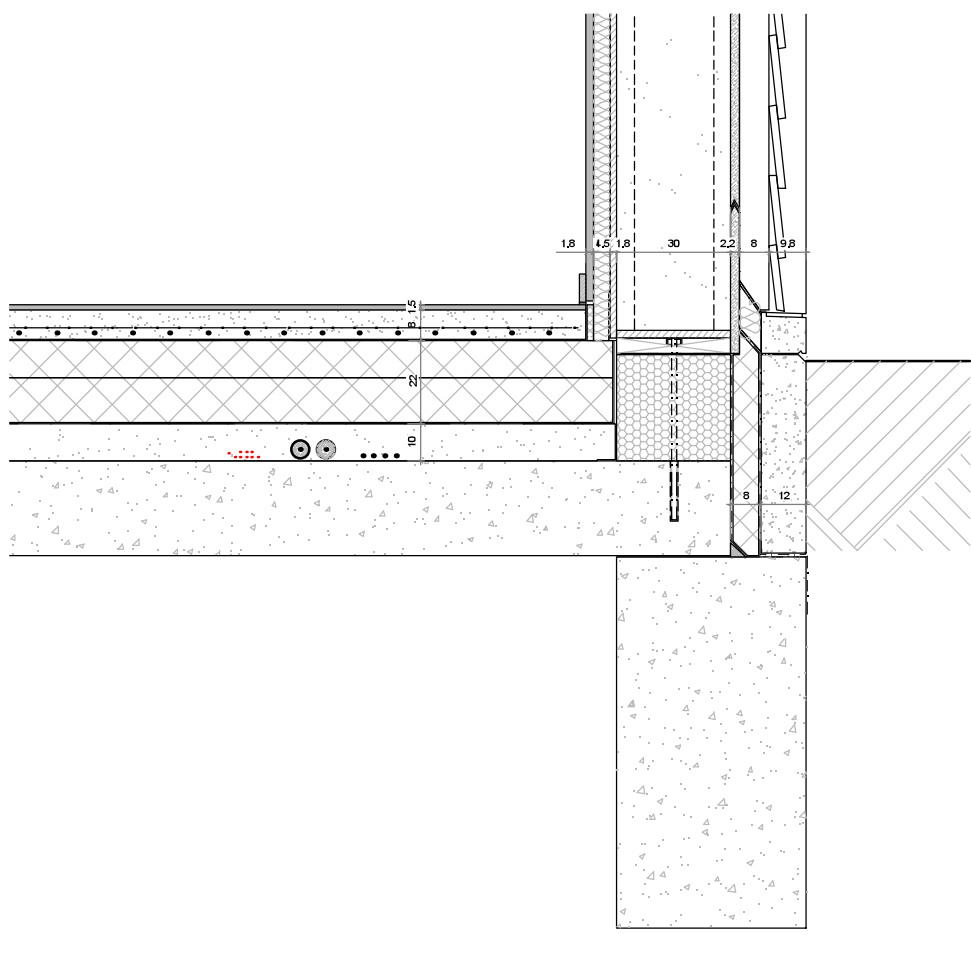
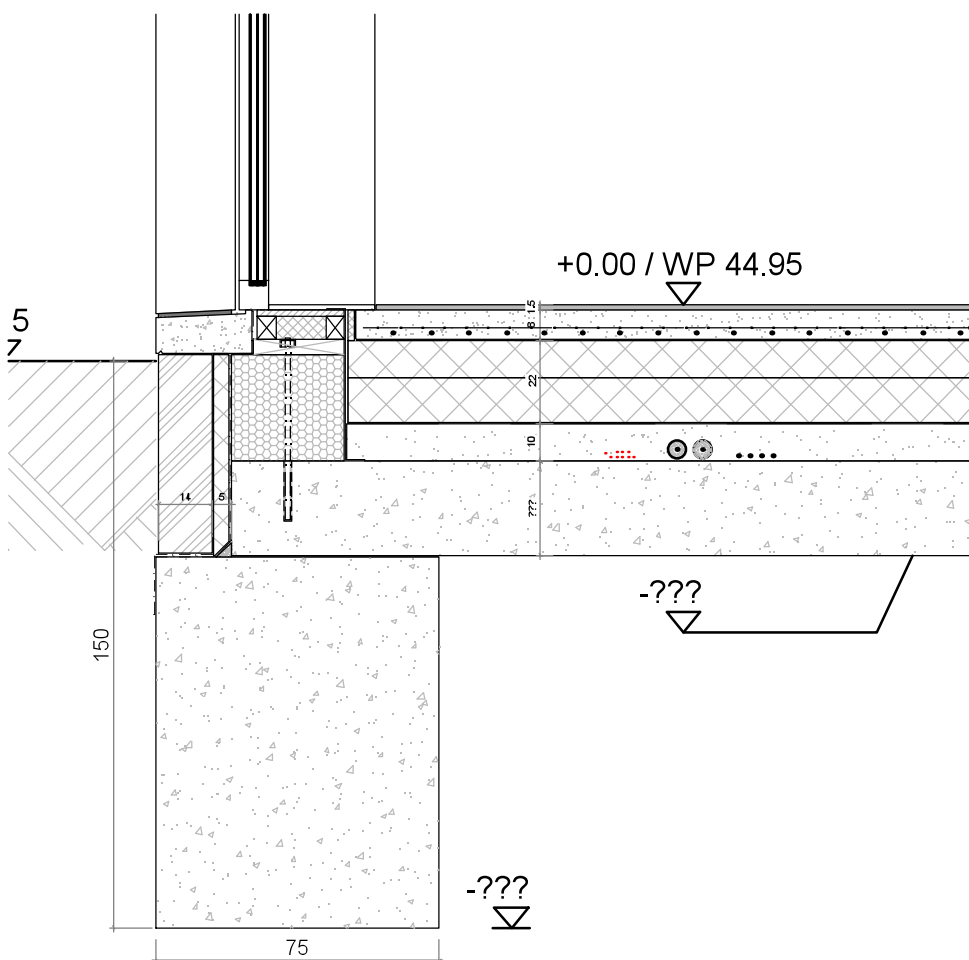
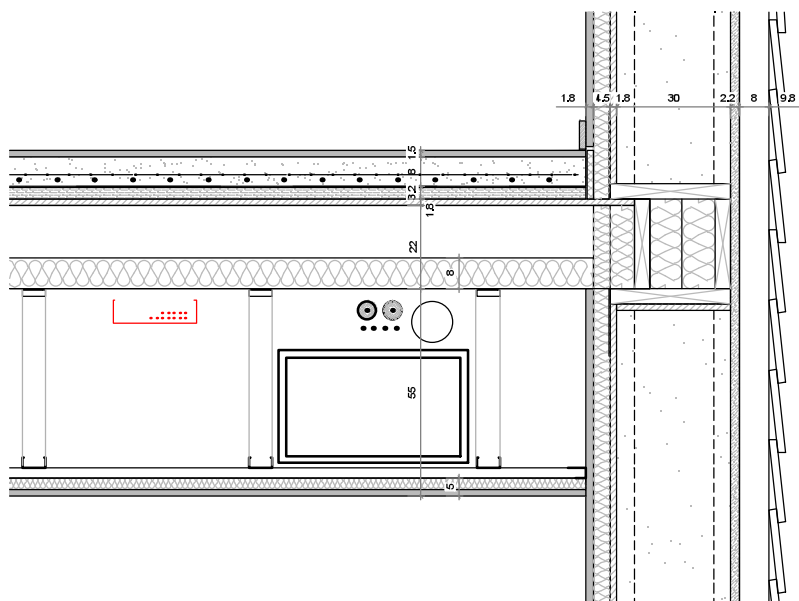
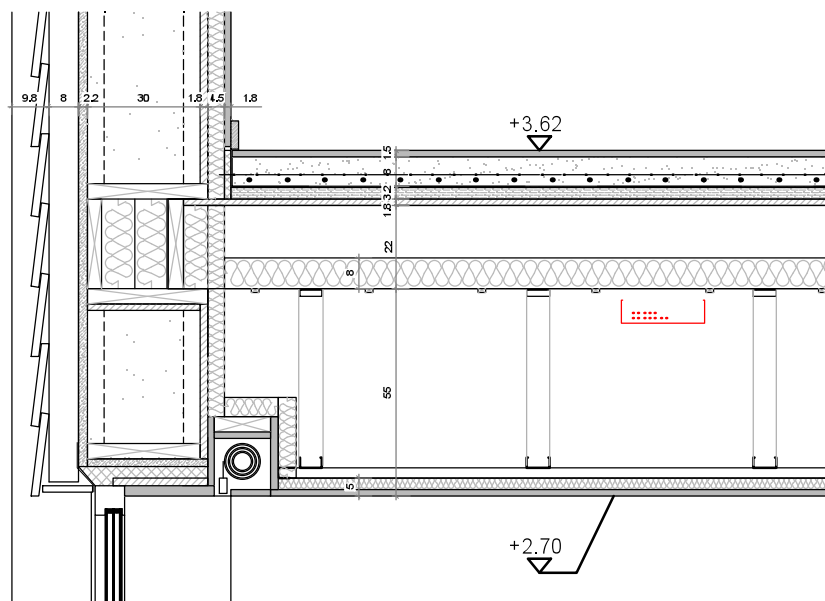
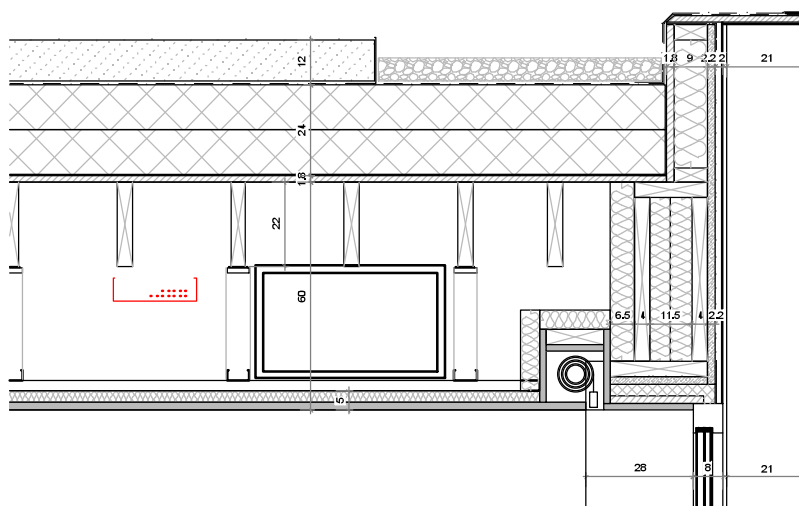
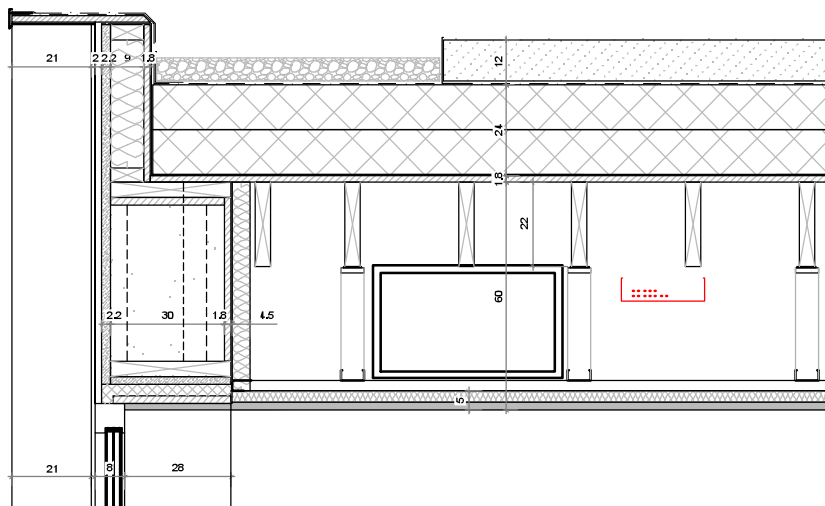

# OW 5 - DETAILS

Provincie Limburg  
Universiteitslaan nr. 1, 3500 Hasselt

A3 21.09.2017  
1-50





209716

209815

171733

171733

REFERENTIEPEIL = +44.86TAW  
midden gemetselde kopmuur

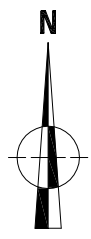

2017K90  
NI-17-PR  
Nieuwenhoven -  
Provinciedomein

Onderwerp

Schaal  
1 : 500

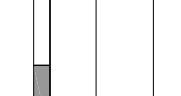

Datum

Januari 2018

Legende

Projectgebied  
InfraSite Sewer  
InfraSite Electricity

InfraSite Telecommunications  
Watergroep Water

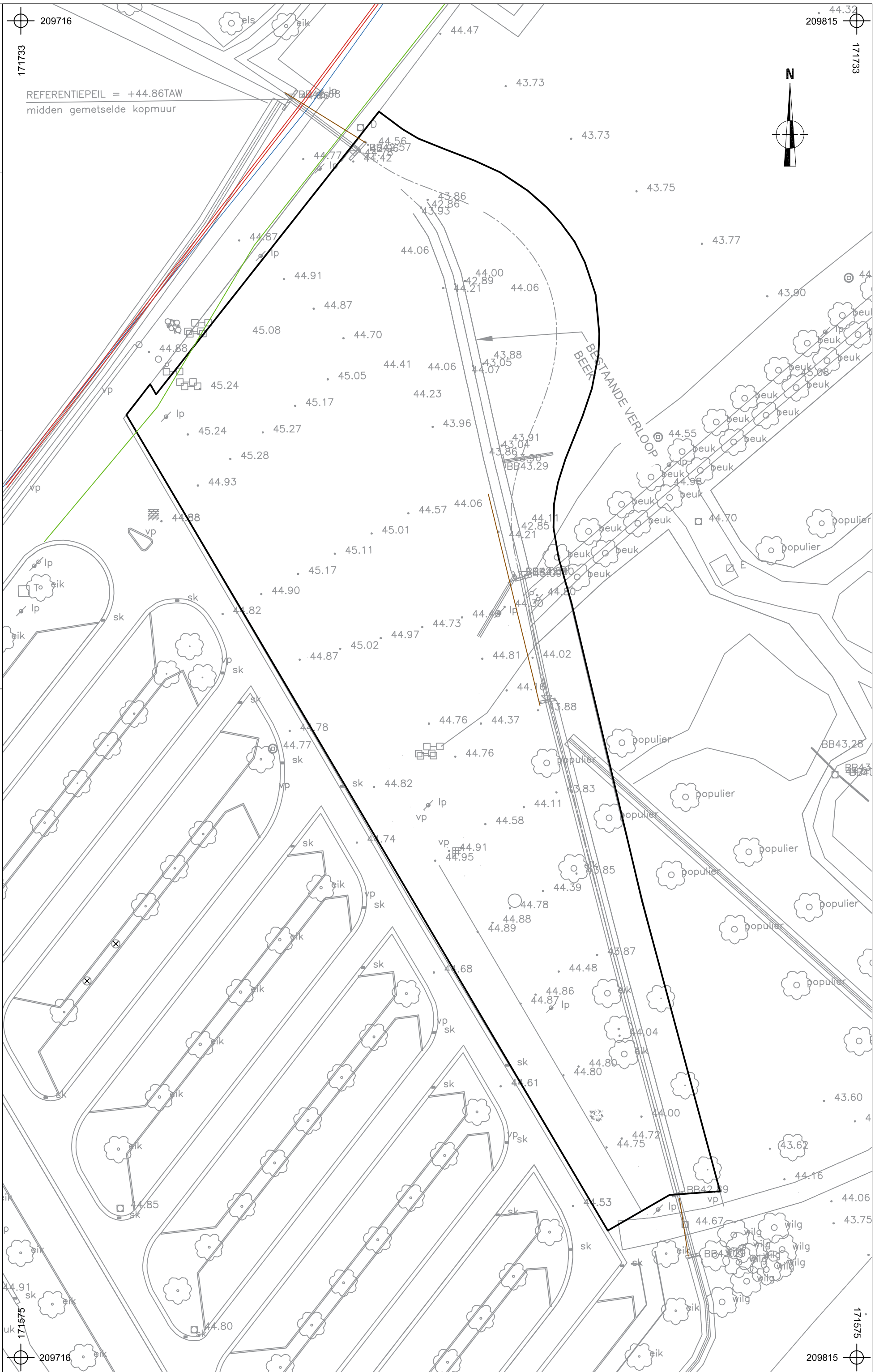

209716

209815

171575

171575

