

Aatrijksesteenweg, Jabbeke: Programma van maatregelen



Opdrachtgever: Gemeente Jabbeke
Dorpsstraat 3 - 8490 Jabbeke

Uitvoerder: AardeWerk (Raakvlak Archeologisch Onderzoek)
Komvest 45
8000 Brugge
T +32 [0]50 44 50 41
E dieter.verwerft@brugge

Auteurs: Dieter Verwerft, Frederik Roelens en Jari Hinsch Mikkelsen

© AardeWerk (Raakvlak Archeologisch Onderzoek), januari 2018

Niets uit deze uitgave mag vermenigvuldigd en/of openbaar gemaakt worden door middel van druk, fotokopie of welke wijze dan ook zonder voorafgaande schriftelijke toestemming van AardeWerk (Raakvlak Archeologisch Onderzoek)

Aartrijksesteenweg, Jabbeke: Programma van Maatregelen

De Gemeente Jabbeke plant de uitbreiding van de begraafplaats van Jabbeke langs de Aartrijksesteenweg. Op enkele percelen langs de Aartrijksesteenweg in Jabbeke wordt de uitbreiding van de begraafplaats en de aanplanting van een bos voorzien. Om de mogelijke aantasting van het bodemarchief op deze terreinen in te schatten werkt Gemeente Jabbeke samen met AardeWerk, Raakvlak Archeologisch Onderzoek. Doel van de opdracht is het waarderen van het terrein aan de hand van een bureauonderzoek, een landschappelijk bodemonderzoek en een proefsleuvenonderzoek. De combinatie van de verschillende onderzoeksmethode resulteert in een Verslag van Resultaten.



Figuur 1: Overzicht van de geplande werken

Het onderzoeksterrein ligt tussen de Aartrijksesteenweg en de Zilverstraat in Jabbeke, ten noordoosten van Zerkegem. Het perceel is groter dan 3.000 m² en de effectieve ingreep in de bodem is groter dan 1.000 m², waardoor de drempelwaarden opgenomen in het Onroerenderfgoeddecreet overschreden worden. Volgens het gewestplan ligt het projectgebied in 'landschappelijk waardevol agrarisch gebied' (0901). Het projectgebied bevindt zich niet in een vastgestelde archeologische zone, een gebied waar geen archeologisch erfgoed te verwachten valt of een beschermde archeologische site. Op deze basis wordt een archeologienota met ingreep in de bodem voorgesteld.

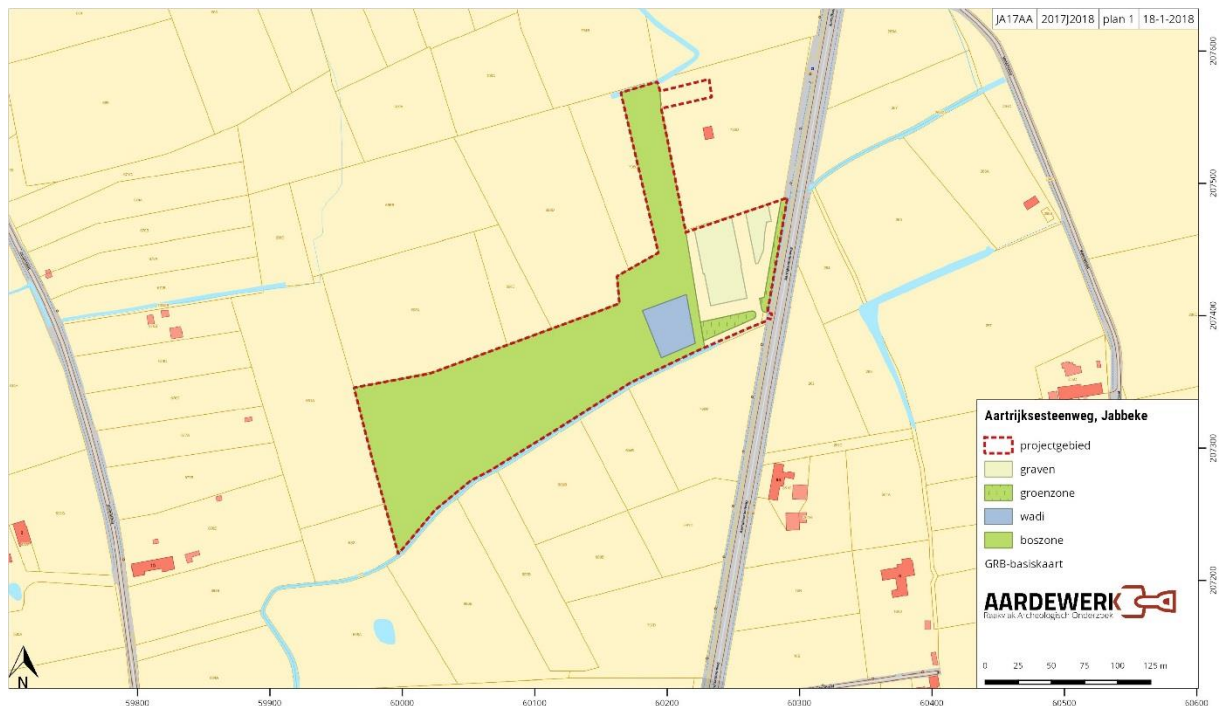

Figuur 2: Het ontwerpplan op het Grootchalig Referentiebestand (AGIV)

Administratieve gegevens

Opdrachtgever: Gemeente Jabbeke, Dorpsstraat 3 - 8490 Jabbeke

Uitvoerder: AardeWerk, Raakvlak Archeologisch Onderzoek

Auteurs: Dieter Verwerft, Frederik Roelens en Jari Hinsch Mikkelsen

Bewaring en beheer van de geregistreerde data, vondsten en stalen: Onroerend Erfgoeddepot De Pakhuizen (Raakvlak), Komvest 45, 8000 Brugge

Locatie/vindplaats: Aartrijksesteenweg, 8490 Jabbeke

Bounding box: 60290.1 m - 207488.9 m; 60273.3 m - 207394.8 m; 59996.9 m - 59996.9 m; 59962.4 m - 207346.2 m

Naam site: Aartrijksesteenweg, Jabbeke; afkorting: JA17AA

Kadaster: Jabbeke, 1e afdeling, sectie C, nummers: 697a, 696 en 735e

Relevante termen theasuri Onroerend Erfgoed: melding - bureauonderzoek – landschappelijk bodemonderzoek - proefsleuvenonderzoek

Periode: november 2017

Archeologische verwachting: sporen van de prehistorie tot de middeleeuwen

Aanleiding van het onderzoek: uitbreiding begraafplaats

Resultaten vooronderzoek zonder ingreep in de bodem

Op basis van het bureauonderzoek, het landschappelijk bodemonderzoek en het proefsleuvenonderzoek is voldoende informatie verzameld over het projectgebied. Deze informatie wijst erop dat archeologisch erfgoed niet bedreigd is. De impact van de geplande

bouwwerken is zeer laag. Vervolgonderzoek met andere onderzoeksmethodes biedt geen kans op kennisvermeerdering en is dus niet wenselijk.

Een veldkartering op dit terrein is niet zinvol. Het terrein is immers niet in gebruik als akkerland, maar als grasland en bovendien grotendeels bebouwd. Veldkartering op deze terreinen biedt geen meerwaarde en de kenniswinst is klein tot nihil. Het uitvoeren van een geofysisch onderzoek is evenmin nuttig, aangezien enkel (grootschalige of lineaire) grondsporen onder specifieke omstandigheden bij een dergelijk onderzoek kunnen worden vastgesteld. Geofysisch onderzoek biedt geen enkel potentieel voor archeologische kenniswinst.

Er zijn geen specifieke aanwijzingen voor steentijd artefactensites in de omgeving van het projectgebied. Er zijn evenmin bodemkundige of landschappelijke aanwijzingen voor een begraven bodem, die een gunstig effect heeft op de bewaring van steentijdsites.

In de sleuven dagzoomt geen enkel archeologisch spoor: een opgraving is hier niet noodzakelijk.

Onderzoeksstrategie, - methode en –technieken

Naar aanleiding van dit onderzoek zijn op het projectgebied geen verdere maatregelen vereist. Daarom wordt geen programma van maatregelen opgemaakt.

Voorziene afwijkingen ten aanzien van de Code van Goede Praktijk

We voorzien voorlopig geen afwijkingen ten opzichte van de Code van Goede Praktijk.