stad
OUDENAARDE
Oost-Vlaanderen
Bestuur Infrastructuur Ontwerp
Administratief Centrum Maagdendale
Maagdendale 1
9700 OUDENAARDE
Tel.: 055/33 46 01
Fax.:055/30 13 45

ONTWERP

Recreatiedomein Donk
Aanleg speelplein en omgevingswerken

Bestek nr.: W00062017	Opdrachtgever : STAD OUDENAARDE "ACM Tussenmuren 17"
Wijzigingen :	aard :

Opgemaakt door de TECHNISCHE DIENST van de Stad Oudenaarde dd.: 08/06/2017

Industrieel ingenieur K. Gabriël	Tekenaar K. Van Crombrugge

Geviseerd door de gemeenteraad als bijlage aan zijn beslissing van : 26/06/2017

De Secretaris L.Vanquickenborne	De Burgemeester - Voorzitter M.De Meulemeester

Schaal : 1/250	**BESTAANDE TOESTAND**	Plan nr.: **1**

LEGENDE - bestaande toestand

Constructies
- gebouw

Wegenis
- rand weg - kant verharding
- drukfolie

Riolering
- Aquafin - DWA collector
- perieelslg

Omgeving
- talud boven
- talud onder

Waterwegen
- talud waterkop

Begrenzingen
- afsluiting algemeen

Groenvoorziening
- hoogstambomen
- rond begroeiing
- te rooien bomen

Nutsvoorzieningen
- Proximus - telecommunicatie
- Eandis - laagspanning en OV
- FAMYS - waterleiding

Verhardingen
- asfaltverharding
- betondrukdallen
- betonvlegels
- steenslag

HET TRACÉ VAN DE NUTSLEIDINGEN IS ENKEL INDICATIEF EN GEEFT GEEN ENKELE GARANTIE OP EEN CORRECTE OF NAUWKEURIGE LIGGING VAN DE NUTSLEIDINGEN.
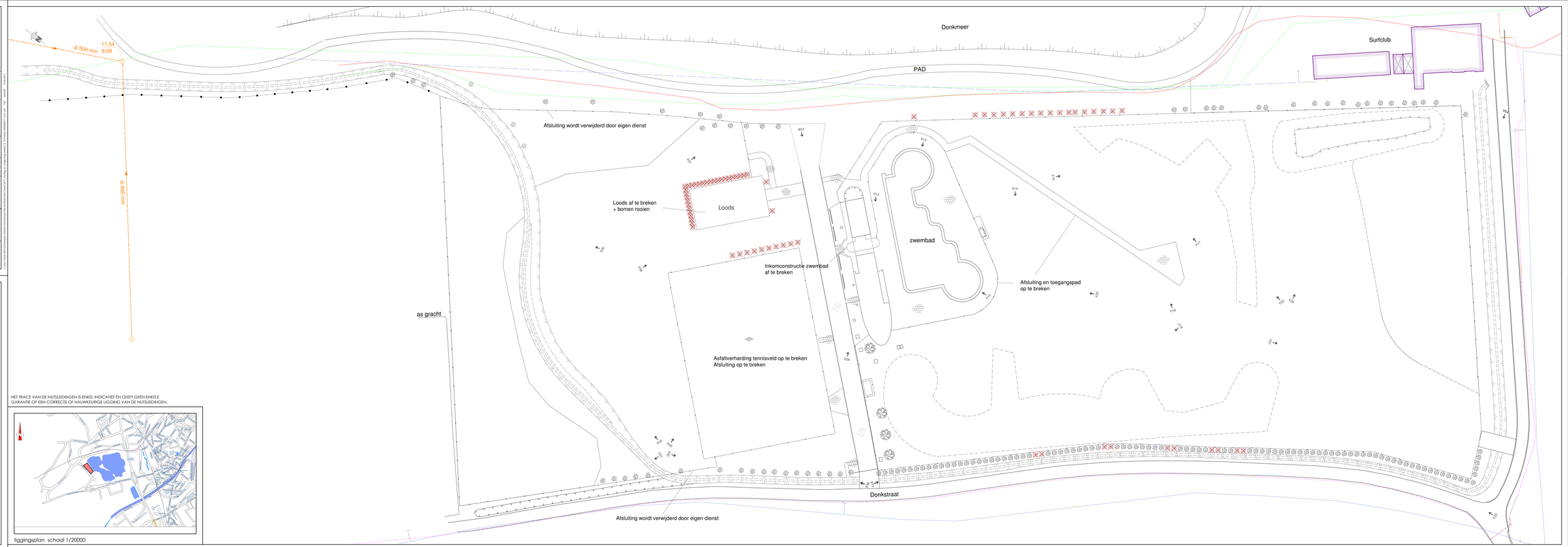
liggingsplan schaal 1/20000